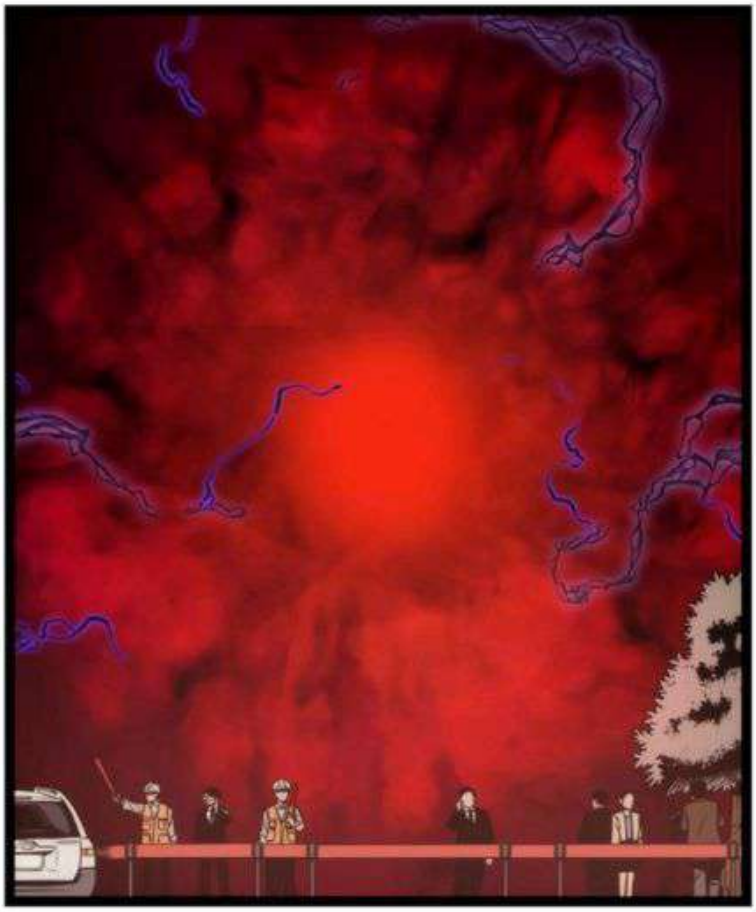

ပြောရရင် မင်းက
အံ့သြစရာပါ

မင်းရဲ့ခန္ဓာကိုယ်ပိစိ
လေးနဲ့ ဒီနေရာကိုအမြန်
ဆုံးရောက်နိုင်ရဲ့ တင်မ
ကဘူး....
ငါတို့ရဲ့စကားကိုပါ
မင်းပြောနိုင်သေးတယ်
ဒါပေမယ့် အခုက
အဲ့ဒါတွေအားလုံးအဆုံး
သတ်ဖို့အချိန်ပဲ

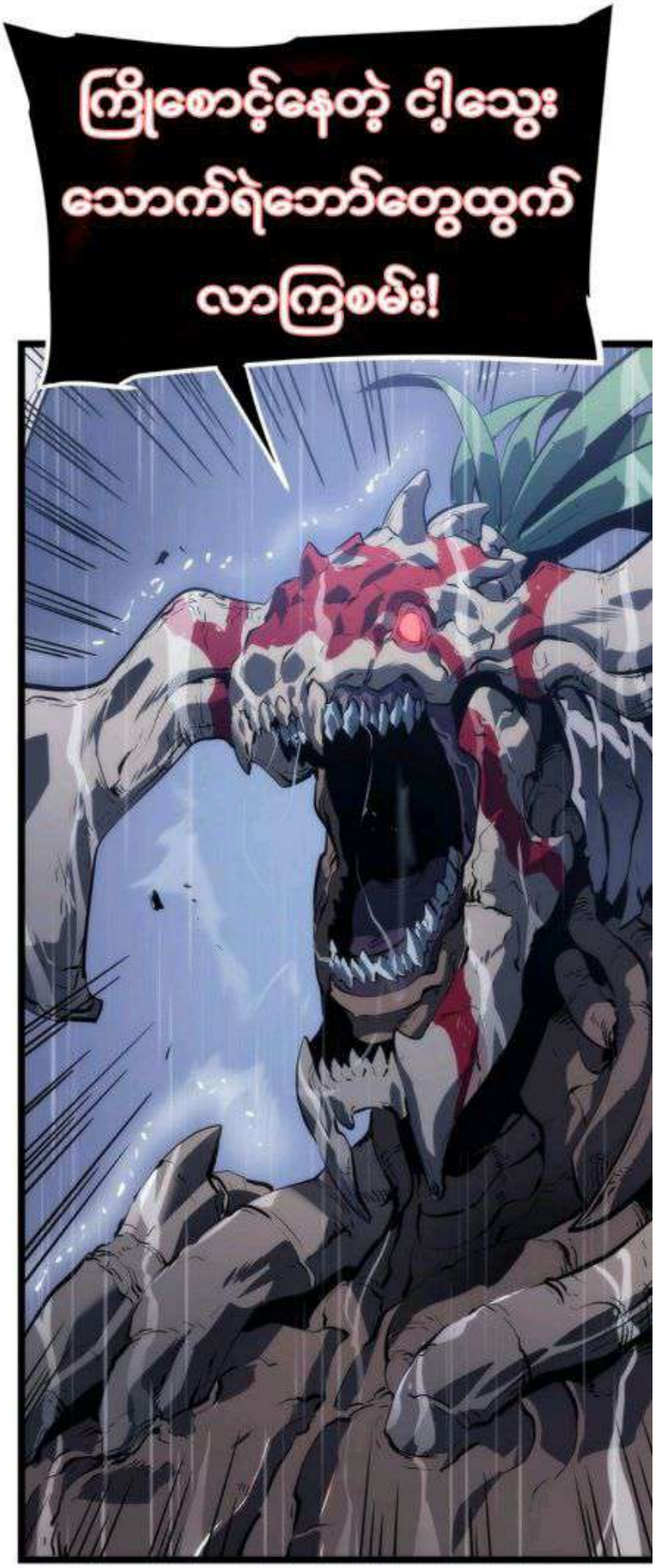
ကြိုစောင့်နေတဲ့ ငါ့သွေး
သောက်ရဲဘော်တွေထွက်
လာကြစမ်း!

SFX- PITTER
샤아아...
SFX- TRICKLE
샤아...

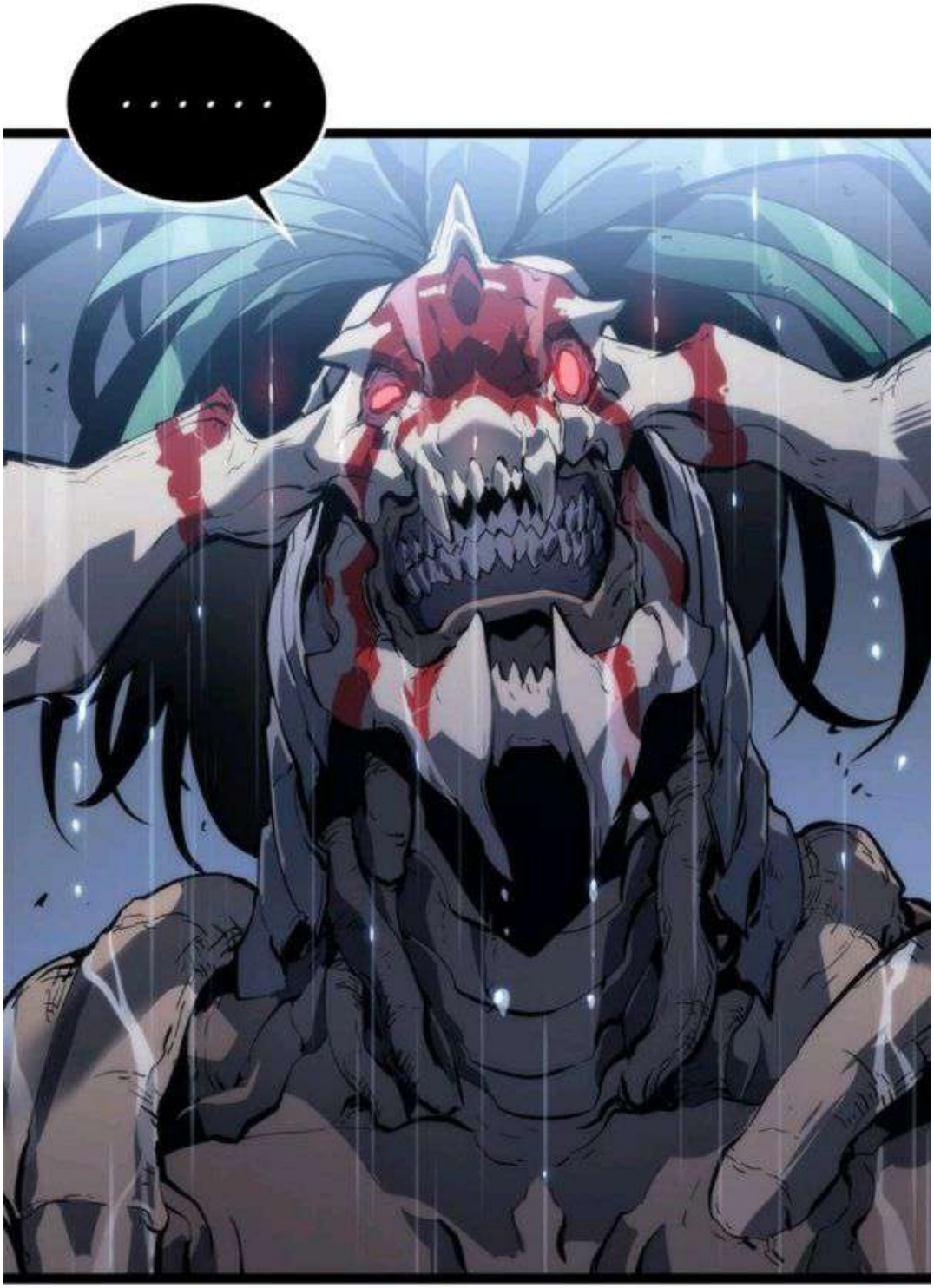

ပိစိ?
ရယ်ချင်စရာပဲ

ထွက်လာခဲ့ကြ

SFX- TRUDGE

SFX- THUD

ကြည့်ကတာ မင်း
ဘက်က ဘယ်သူမှမကျန်
တော့ဘူးနော်

ဘာ...ဘာ...
ဒီက...ဘာတွေလဲ

SFX- TING
가아

SFX- ROLL
데굴...

SFX- SNAP
텅

SFX- DRIZZLE

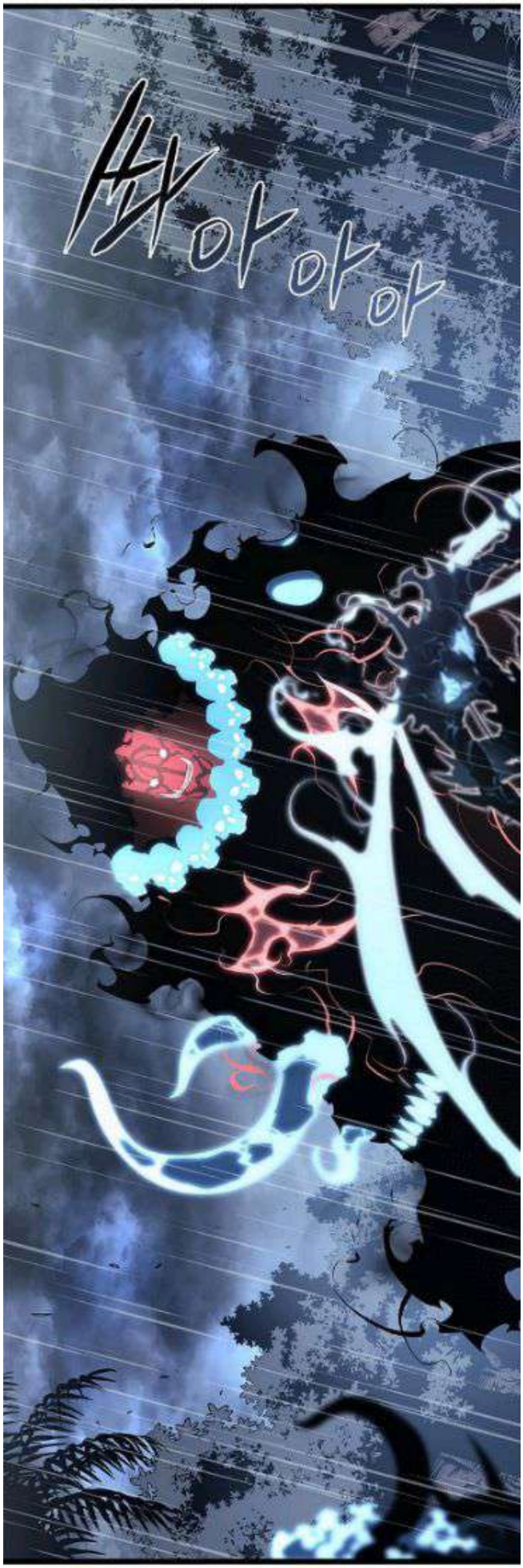

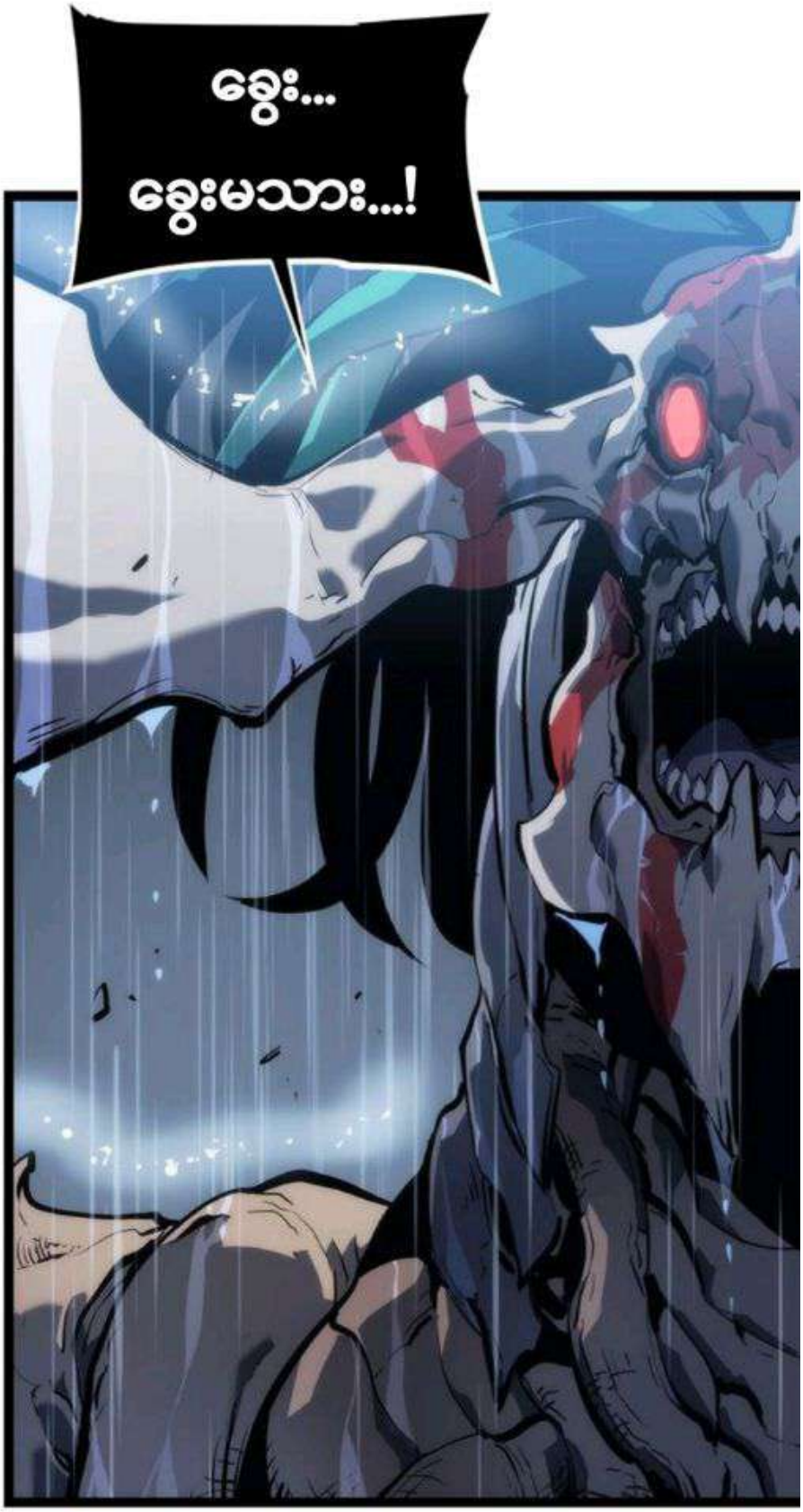
ခွေး...
ခွေးမသား...!

သူတို့ကို
သတ်လိုက်တော့