D&C
WEBTOON

만화 장성락(REDICE STUDIO) · **원작** 추공 · **각색** 현군
기획 김은주 · **편집 팀장** 이희진 · **편집** 황예나
제작 REDICE STUDIO Inc · **발행** 디앤씨웹툰

*본 작품은 (주)디앤씨미디어가 저작권자와의 계약에 따라 발행한 것으로
저작권법의 보호를 받는 저작물입니다. 본 서의 내용을 무단 전재 및 무단 복제하는 것을 금합니다.

나 혼자만 레벨업

만화 장성락 PODOOO
원작 추공 각색 현군

အပိုင်း ၁၁၁

ဘာသာပြန် - ZxeiloS(MTB)

https://www.facebook.com/myanmartranslatedbook/

ဟာ့
ဟာ့...

ခင်...ဗျား...က
ဘာလဲ....

ဒီတယောက်လဲ
မဟုတ်ပြန်ဘူး
သူတို့တော်တော်
ပုန်းနိုင်ကြတာပဲ
တောက်ပတဲ့အလင်းရောင်
ရဲ့အပိုင်းအစတွေ...

?
SFX- CRACKLE

YOGUMUNT
မင်းဒီကို ဘာလို့ရောက်
လာတာလဲ?
ကျွန်တော် အရှေ့ဘိုင်းက
နယ်မြေအကြောင်းသတင်း
လာပို့တာပါ

အကယ်၍ မင်းပြောချင်
တာက အရိပ်စကရာဇ်ရှိတဲ့
အရှေ့ပိုင်းမှာကနယ်မြေ
သေးလေးအကြောင်းဆို
မင်းပဲ အခဲနေရာကို
ကိုယ့်ကိုဖြေရှင်းမယ်လို့
ပြောခဲ့တယ်မလား

ကြည့်ကတာ
မကြာခင်မှာ Rulerတွေက
Legia ကိုတောင်ဘက်က
လွှတ်တော့မယ့်ပုံပဲ
ဒါပဲ အဲနေရာကို
ယူရတာပေါ့!

Ruler - အုပ်ချုပ်သူ

ဒါဆို အရိပ်
ကေရာဇ်က...?
MOVES
စီစဉ်ထားတဲ့အတိုင်း
သေချာဖြစ်လာ သရွေ့သူ
က ပြဿနာမရှိဘူး

နောက်တခုက
စိတ်ဝင်စရာသတင်းလေး
ရထားတယ်
ကြည့်ကတာ ငါတို့ရှာ
နေတဲ့ "အစွမ်းထက်ဆုံးတောက်ပ
တဲ့ အလင်းရောင်" ကအဲ့မှာရှိ
နေတဲ့ပုံပဲ

ခ္ရုးခ္ရုးခ္ရုး....
စိတ်ဝင်စားစရာပဲ
အဲအကြောင်းကို မင်း
ဒီအထိလာပြီးတောင်ပြော
တယ်ဆိုတော့....

ဘယ်လိုလဲ?
မင်းဆက်လုပ်မှာလား
အင်းလေ ၊ မင်းငါ့ကို
အပြည့်အဝကူညီနိုင်မယ်
ဆိုရင်ပေါ့

ဒါမယ့် အဲ့တာထက်
အရေးကြီးတာက...
ကြည့်ကတာ
ငါတို့ဒီကိုမြားခေါ်ခံ
လိုက်ရတဲ့ပုံပဲ

အစွမ်းထက်ဆုံးတောက်ပ
တဲ့ အလင်းရောင်ကို ပိုင်ဆိုင်
ထားတဲ့ သူမျိုးက....
STEP
STEP
ဘာလို့ သဲလွန်စကို
ချန်ခဲ့သလဲလို့ ငါစဉ်းစား
နေတာ....

ကြည့်ရတာ သူငါတို့
အစီအစဉ်တွေထဲဝင်ရှပ်ဖို့
ကြံနေတဲ့ပုံပဲ

https://www.facebook.com/myanmartranslatedbook/

အရှေ့ပိုင်းမှာရှိတဲ့
နယ်မြေသေးလေး...
မင်း အဲ့ဒါက
ကိုရီးယား ကိုဆိုလိုချင်
တာလား?

အဲ့ဒါက မင်းနဲ့ဘာ
သက်ဆိုင်မှုရှိလို့လဲ?
ရေခဲဇကရာဇ် ကျေပ်
တို့မှာ အဲ့လူနဲ့ကစားနေဖို့
အချိန်မရှိဘူးထင်တယ်

SFX- FIZZLE

ဒီတခေါက်တော့
SFX- SNAP
SFX- WHIP

ငါ မင်းတို့ကိုထွက်ပြေး
ခွင့်ပြုမှာ မဟုတ်ဘူး!
SFX- CRASH

SFX- CRASH
ok

쾅아아
SFX - BOOM

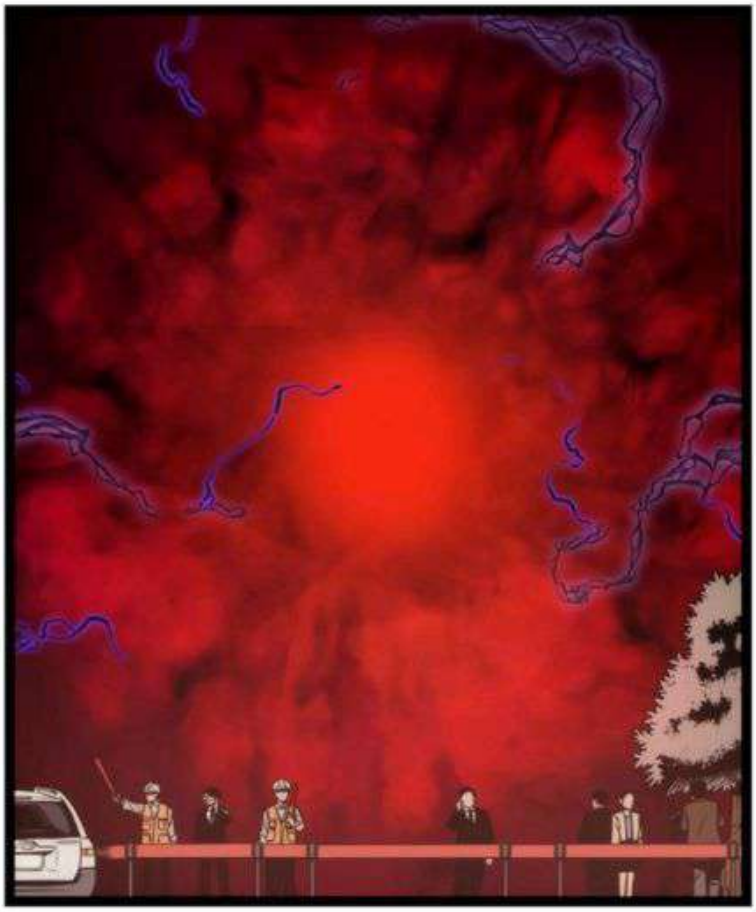

ပြောရရင် မင်းက
အံ့သြစရာပါ

မင်းရဲ့ခန္ဓာကိုယ်ပိစိ
လေးနဲ့ ဒီနေရာကိုအမြန်
ဆုံးရောက်နိုင်ရဲ့ တင်မ
ကဘူး....
ငါတို့ရဲ့စကားကိုပါ
မင်းပြောနိုင်သေးတယ်
ဒါပေမယ့် အခုက
အဲ့ဒါတွေအားလုံးအဆုံး
သတ်ဖို့အချိန်ပဲ

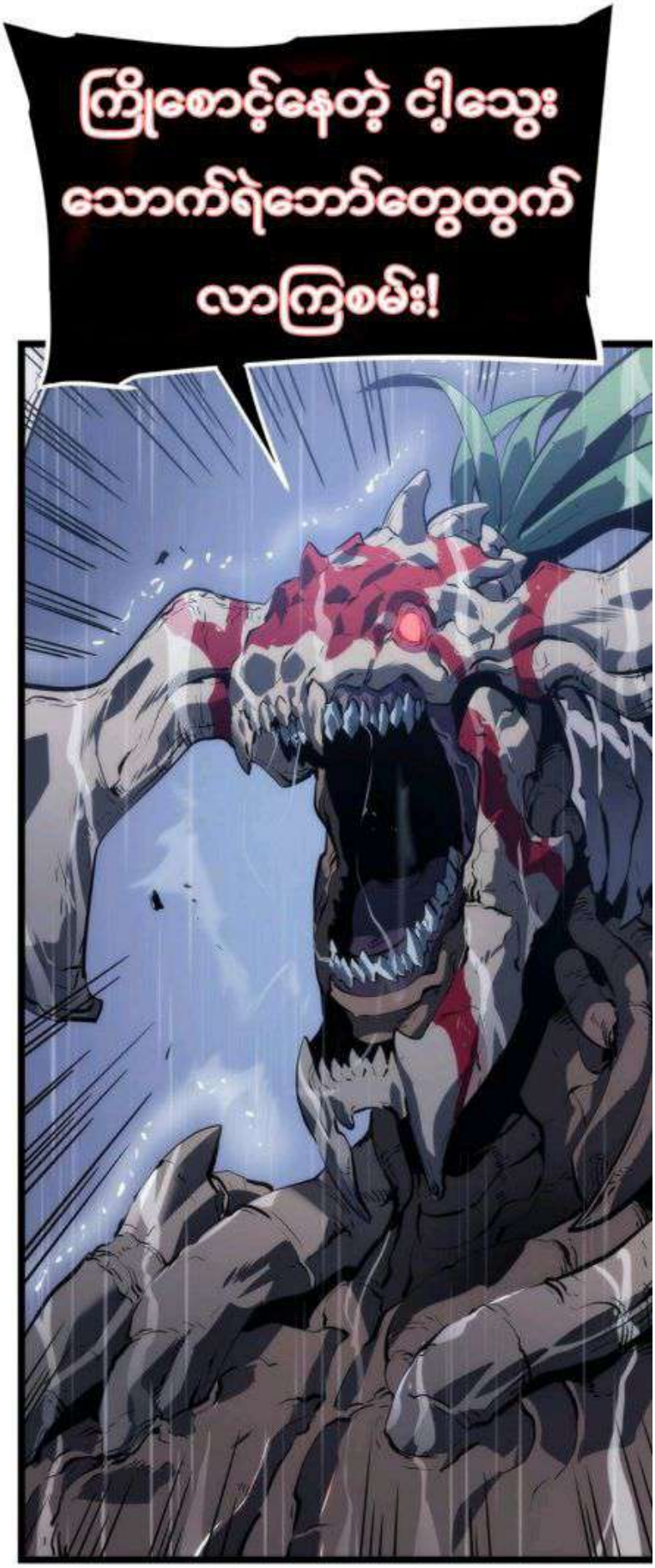
ကြိုစောင့်နေတဲ့ ငါ့သွေး
သောက်ရဲဘော်တွေထွက်
လာကြစမ်း!

SFX- PITTER
샤아아...
SFX- TRICKLE
샤아...

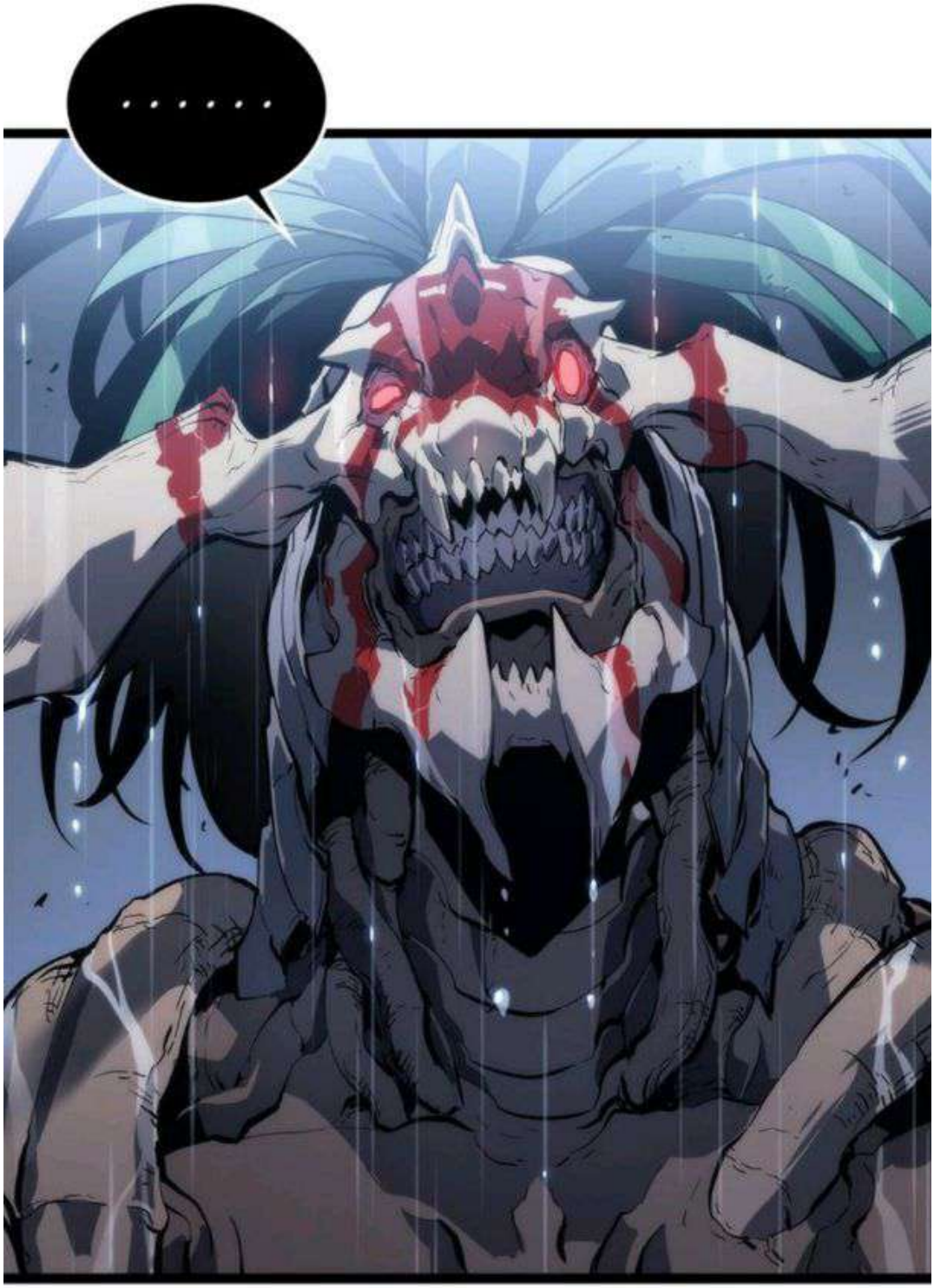

ပိစိ?
ရယ်ချင်စရာပဲ

ထွက်လာခဲ့ကြ

SFX- TRUDGE

SFX- THUD

ကြည့်ကတာ မင်း
ဘက်က ဘယ်သူမှမကျန်
တော့ဘူးနော်

ဘာ...ဘာ...
ဒီက...ဘာတွေလဲ

SFX- TING
가아

SFX- ROLL
데굴...

SFX- SNAP
텅

SFX- DRIZZLE

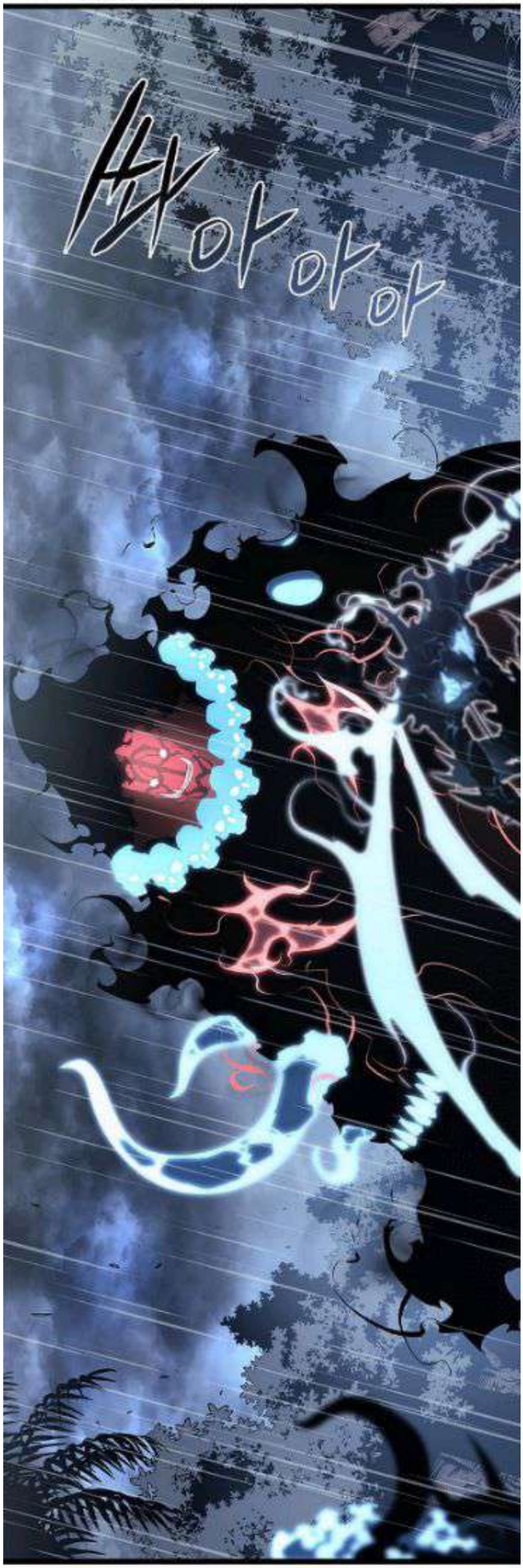

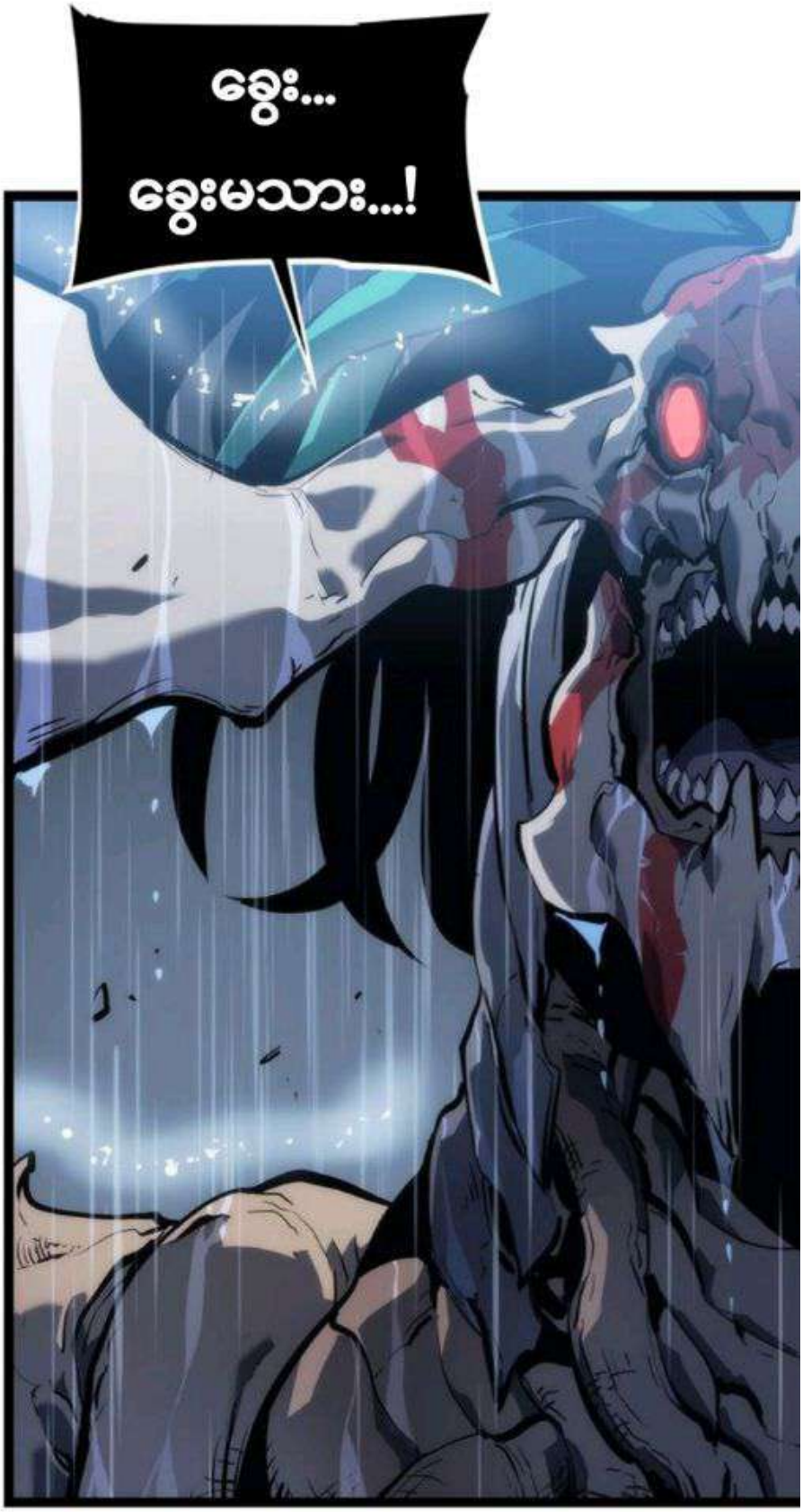
ခွေး...
ခွေးမသား...!

သူတို့ကို
သတ်လိုက်တော့

SFX- WHAM

SFX- CLOP

SFX- SMASH

ခွေးကောင်လေး...မင်း
ငါ့ကိုလာဆွဲနေတာပဲ!!

SFX- SLASH
촤악
SFX- TEAR

SFX - WHAM
쿠웅

ခန္ဓာကိုယ်အရွယ်ကြီးစေတဲ့ Skill

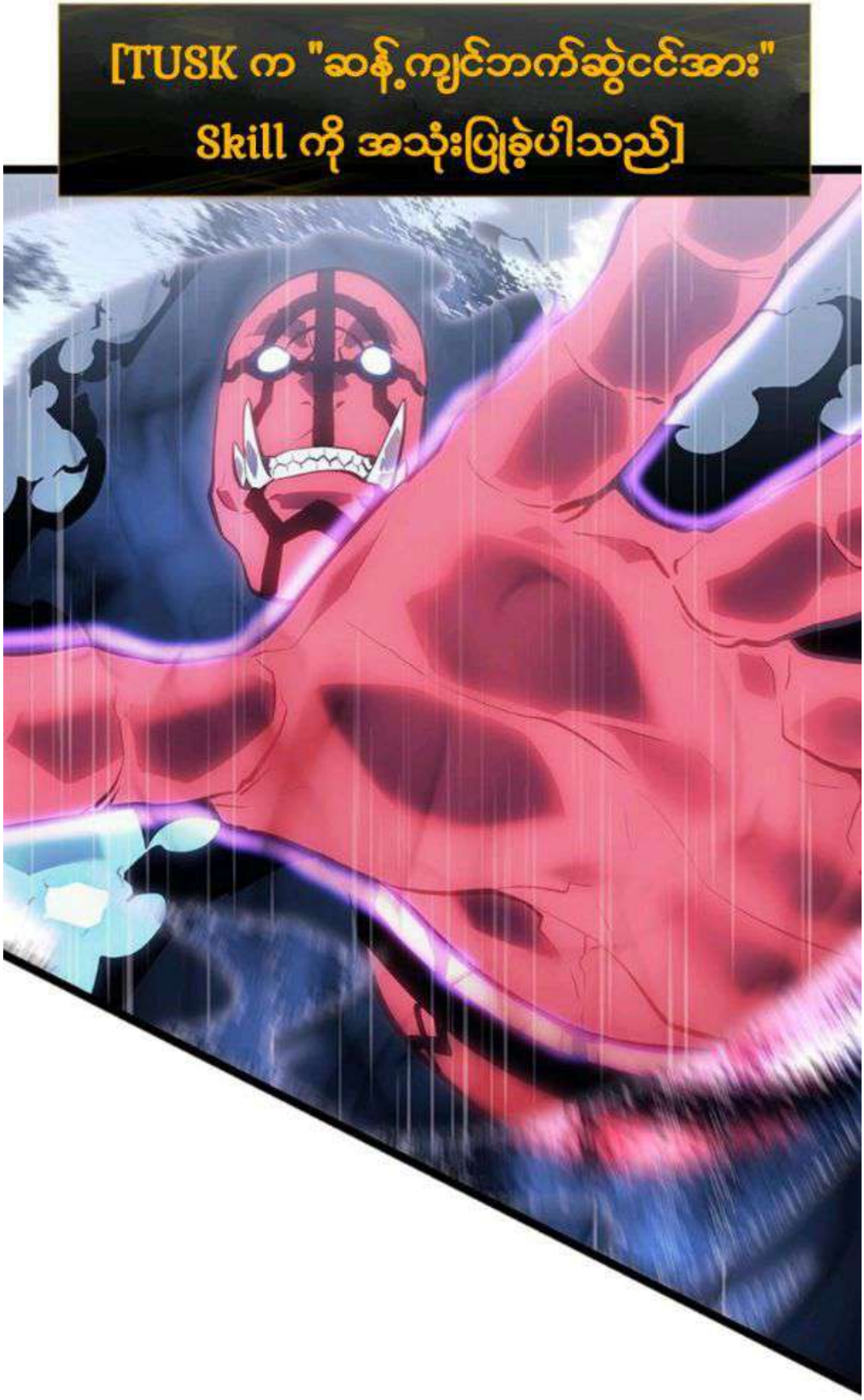
[TUSK က "ဆန့်ကျင်ဘက်ဆွဲငင်အား"
Skill ကို အသုံးပြုခဲ့ပါသည်]

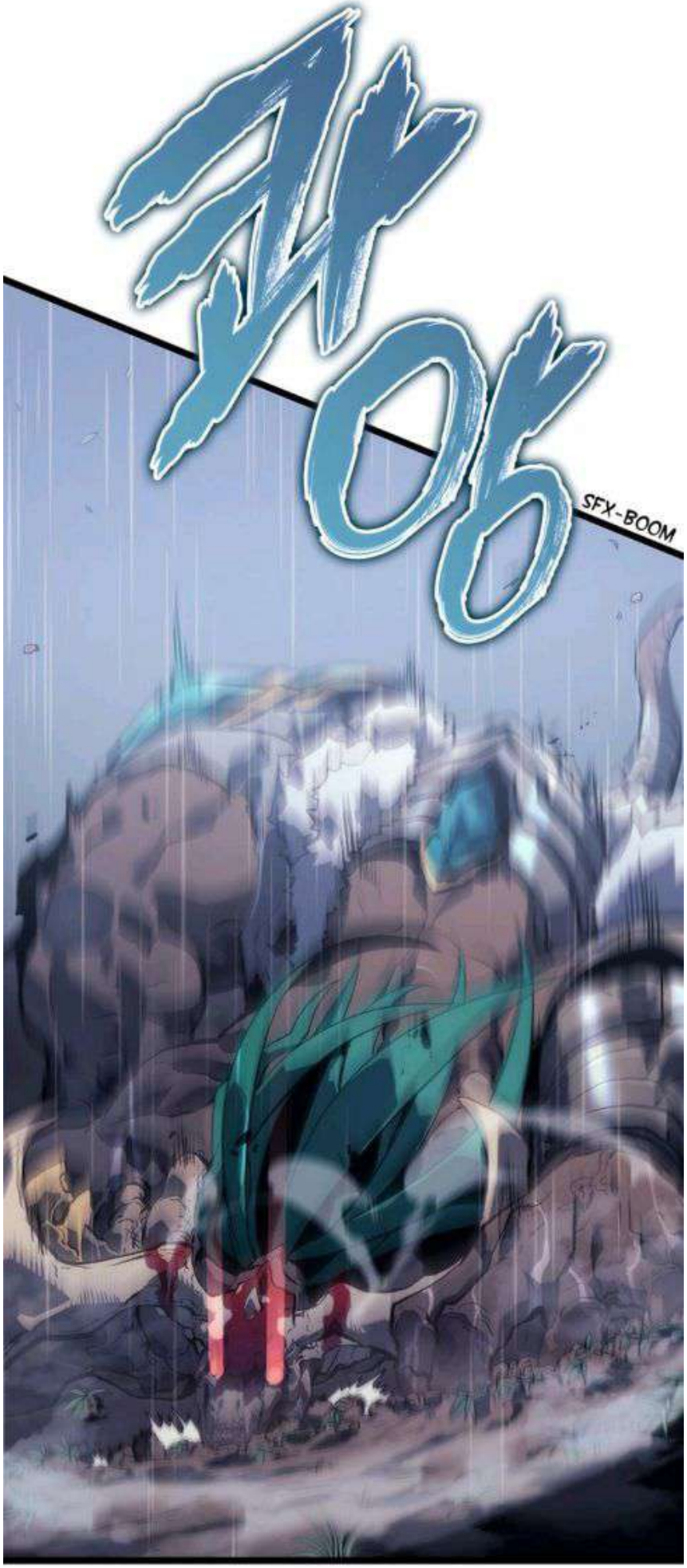
제06
SFX-BOOM

SFX-SQUELCH

မဟုတ်ရင် မင်းတမလွန်
ကိုကောင်းကောင်းမွန်မွန် သွား
နိုင်ရမှာမဟုတ်ဘူး

[redacted]

[redacted]

ထင်ထားတဲ့အတိုင်း
ဒီတခေါက်လဲ ဘာမှ
မသိရဘူး...
စနစ်က သေချာပေါက်
လိုက်နှောက်ယှက်နေတုန်းပဲ

ဘာပဲဖြစ်ဖြစ် ထား
လိုက်ပါ၊အချိန်တန်ရင်တော့
ငါအားလုံးကိုသိရမှာပဲ
INVENTORY
전체
장비
소모품
퀘스트
ㅏ/ㅇ/ㄱ
SFX-CRACKLE

ဒါကျိန်စာကျပန်း
သေတ္တာထဲက ရခဲ့တဲ့
သော့ပဲ

ဂျယ်ဂျန်း ကျန်းRaidမှာ
ငါ Lv 100ပြည့်ပြီး သူ့ပွင့်ရ
မယ့် လိုအပ်ချက်ကိုပြည့်မှီ
ခဲ့တယ်

TEXT- YOU FULFILLED THE REQUIREMENTS.

[သော့၏ အချို့သောအချက်အလက်
များကိုဖော်ပြပေးပါမည်]

အမည် - ကာသီနွန်ကျောင်းတော်၏သော့ – X

ဓက်ခံမှုအဆင့် - ?

ပစ္စည်း အမျိုးအစား - သော့

ဤ သော့က Userအား ကာသီနွန်ကျောင်းတော်
သို့ပြန်လည် ဝင်ရောက်ခွင့်ပြုပါမည်
ဤသော့ကို သင့်တော်သော GATEဌာနအသုံးပြုနိုင်သည်
ကြိုတင်သတ်မှတ်ထားသော အချိန်ပြည့်မှ GATE၏
တည်နေရာ ကို ဖော်ပြပေးပါမည်

ကျန်ရှိသောအချိန် - 417 နာရီ 06 မိနစ် 52 စက္ကန့်

ကာသီနွန်ကျောင်း
တော်ရဲ့ သော့
အဲ့ဒါက ငါမေ့ပစ်ဖို့
လုပ်ရင်တောင် မဖြစ်နိုင်
တဲ့နေရာတခုပဲ

နှစ်ဆင့် Dungeon!

စနစ်က ငါ့ကို
ပြန်ခေါ်နေတယ်
[ဟိုးခေတ်ရဲ့ ကျောက်ခဲ ရိုးရိုးတစ်ခု]
[ဟိုးခေတ်ရဲ့ ကျောက်ခဲ ရိုးရိုးတစ်ခု]
ITEM
STATUS
ALERT
[ဟိုးခေတ်ရဲ့ ကျောက်ခဲ ရိုးရိုးတစ်ခု]

ဒါမယ့် ရပါတယ်
အခြေအနေတွေက
မတူတော့ဘူး

အကယ်၍
ဒါတွေကိုအစထဲက
စီစဉ်ထားတာ....
အကယ်၍ အဲ့ဒါက
ငါ့ပြန်သွားဖို့ကို စောင့်
နေခဲ့တယ်....

အဲ့လိုဆိုလဲ...

လုပ်လိုက်လေ

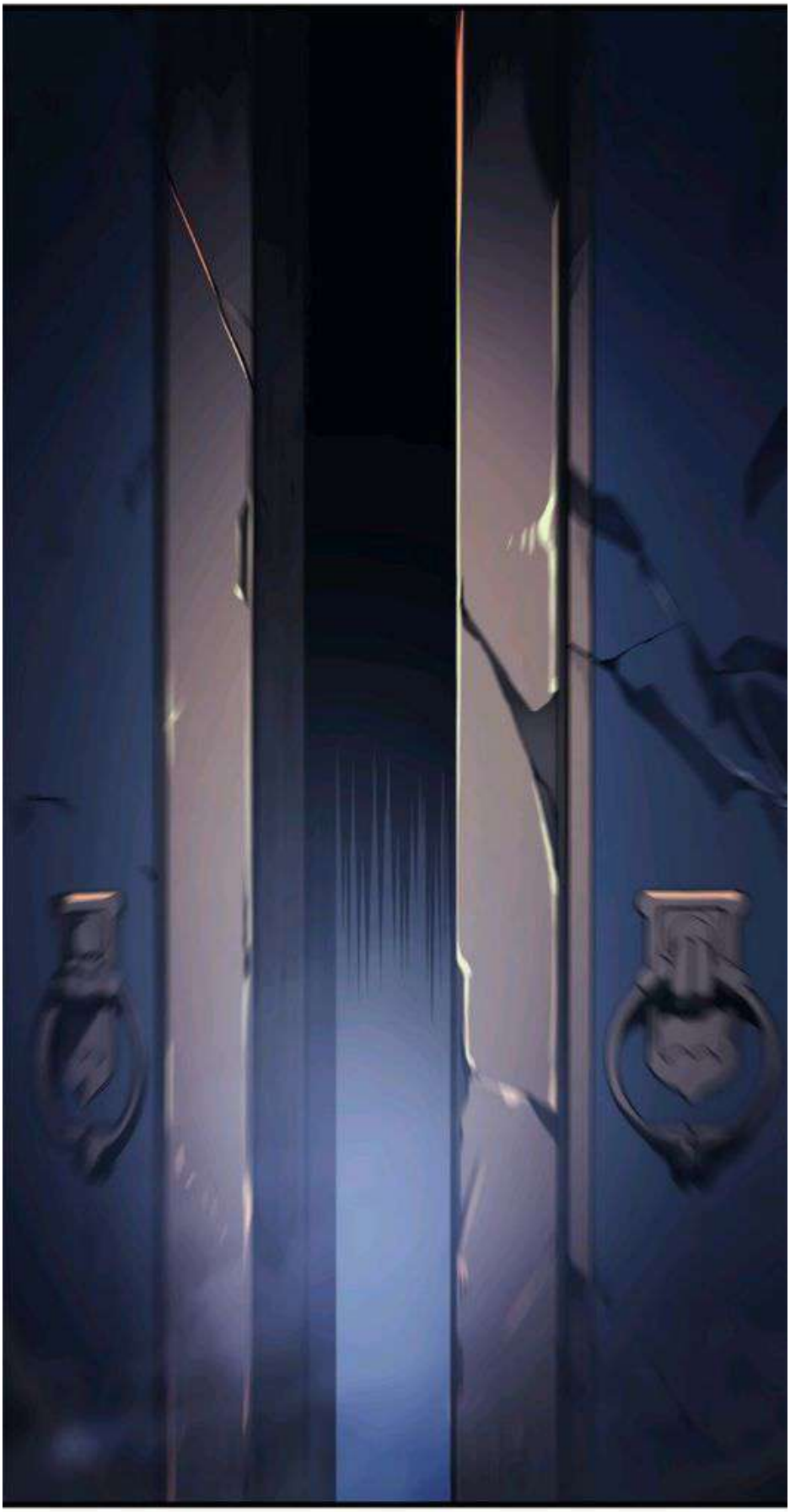

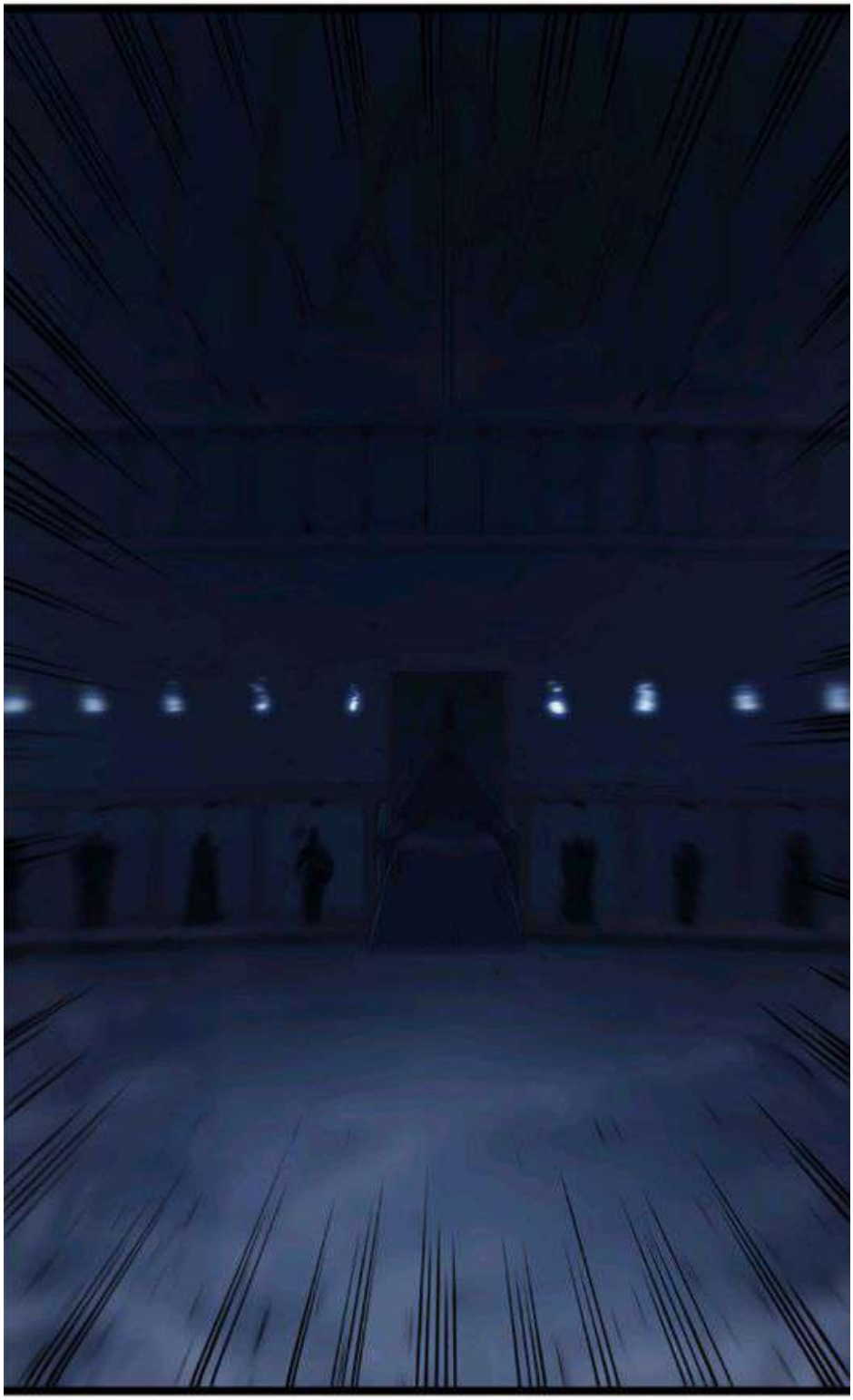

ငါ သေချာပေါက် မင်းဆီ

အရောက်လာခဲ့မယ်

나 혼자만 레벨업

만화 장성락 REDICE | 원작 추공 | 각색 현군
기획 김은주 | 편집 팀장 이희진 | 편집 황예나
제작 REDICE STUDIO Inc | 발행 디앤씨웹툰

D&C WEBTOON

REDICE

Definitely check out our other
works at:
otaku-manga.site
😉 😉 😉