САНКТ-ПЕТЕРБУРГСКИЙ НАЦИОНАЛЬНЫЙ ИССЛЕДОВАТЕЛЬСКИЙ УНИВЕРСИТЕТ ИТМО

Дисциплина: Фронт-энд разработка

Отчет

Домашняя работа

Выполнил:

Воробьев Игорь

J3210

Проверил:
Добряков Д. И.

Санкт-Петербург

2023 г.

Задача

Освоение CSS Flexbox, CSS Grid, а также основ работы с git, путем прохождения интерактивных игр flexbox froggy, grid garden, learn git branching

Ход работы

Во время прохождения flexbox froggy были освоены свойства:

- Justify-content (выравнивае элементов горизонтально)
- Align-items (выравнивае элементов вертикально)
- Flex-direction (задает направление, в котором будут расположены элементы в контейнере)
- Order (изменение порядка отображения элементов)
- Align-self (применяется к определенному элементу и принимает такие же значения как и align-items)
- Flex-wrap (определяет правила переноса элементов, на новую линию внутри контейнера)
- Flex-flow (комбинирует flex-direction и flex-wrap: принимает их значения, разделенные пробелом)
- Align-content (регулирует отделение рядов друг от друга)

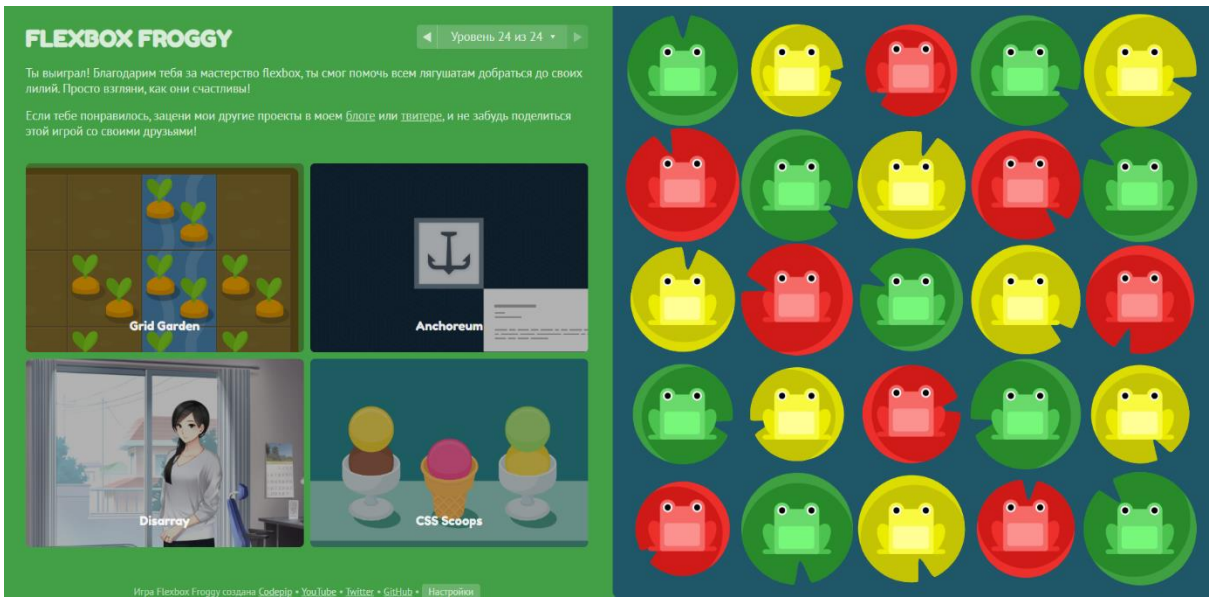

Во время прохождения grid garden были освоены свойства для выравнивания внутри grid такие как: grid-template-columns и grid-template-rows, grid-column, grid-row, grid-area, а также единицы измерения fr.

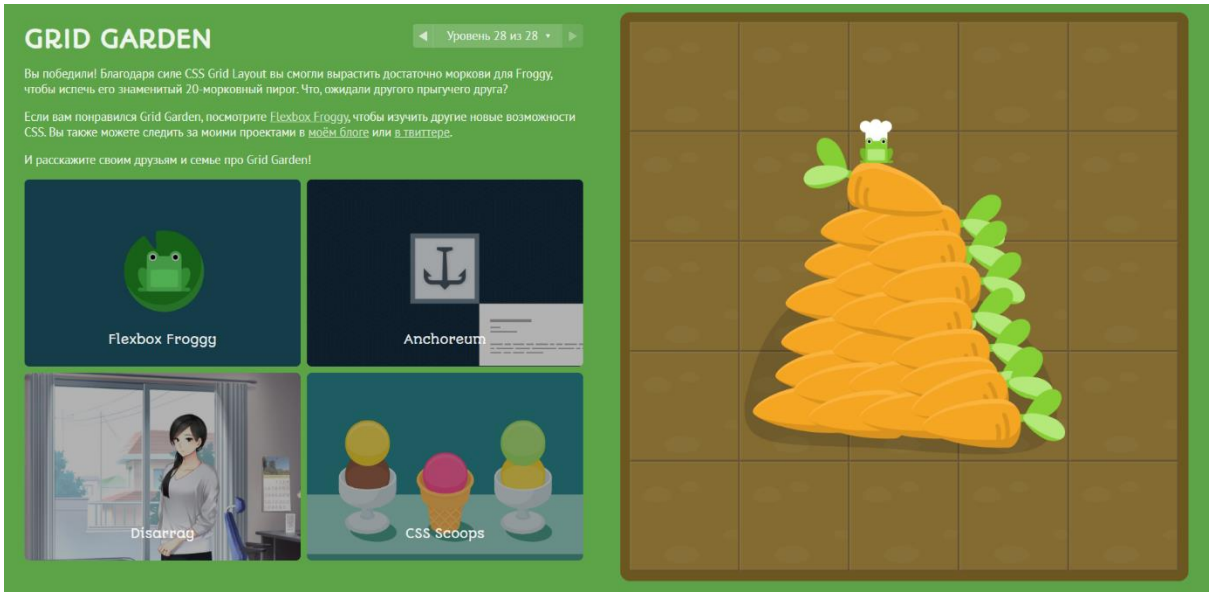

Во время прохождения learn git branching я повторил основы работы с git:

Checkout, clone, pull, merge, rebase.

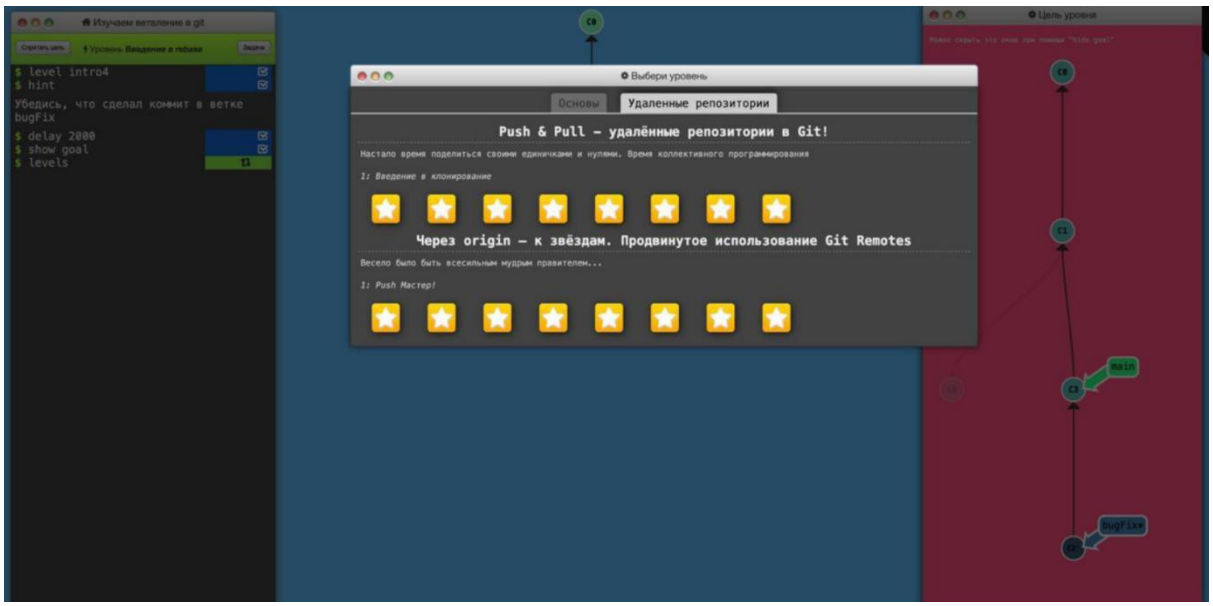

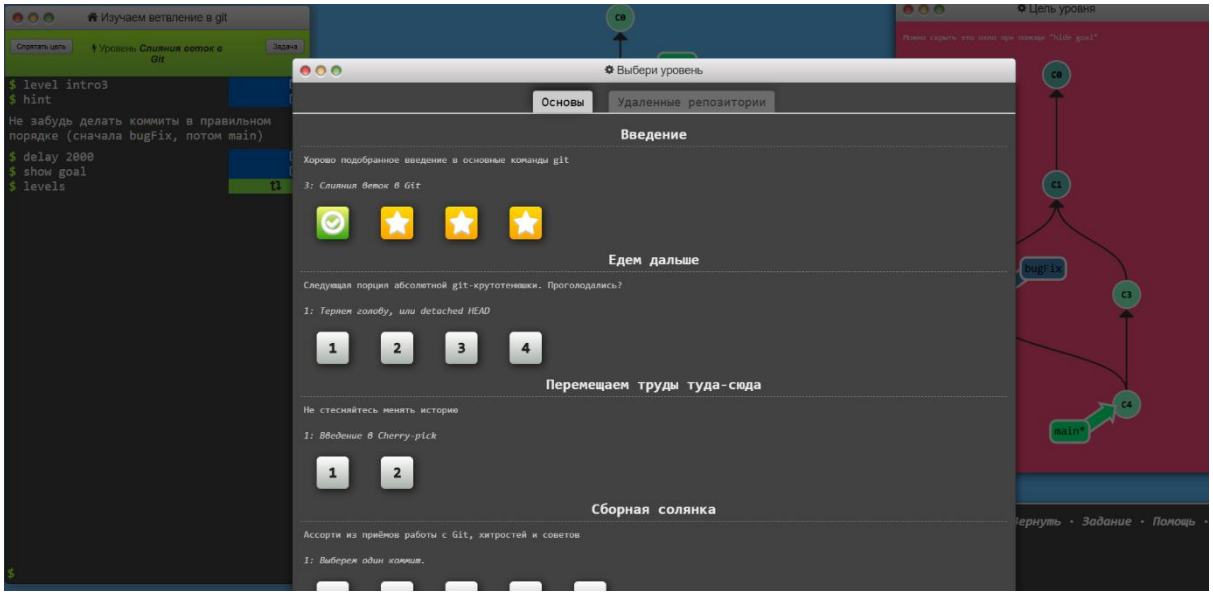

Вывод

В ходе работы я изучил возможности css по выравниванию и повторил основы работы с git.