Back-end Development - Java

경험과 기술을 겸비한 백엔드 엔지니어

Java 기반 시스템을 전문으로 하는 7년 이상의 경력을 보유한 백엔드 개발자입니다. EAI/ESB 플랫폼, 미디어 DRM, 블록체인 서비스, 코드 테스트 서비스 등 다양한 프로젝트에 참여하며 백엔드 개발 분야의 전문성을 축적해 왔습니다. 시스템 아키텍처 설계, 클라우드 인프라 구축, CI/CD 자동화, 성능 튜닝을 포함한 전체 개발 라이프사이클에 대한 경험을 보유하고 있습니다. 다양한 환경에서의 업무에 능숙하며, 뛰어난 커뮤니케이션 및 협업 역량과 지속적인 학습에 대한 높은 열정을 갖추고 있습니다.

김길섭 (GILSEOB KIM)

총 경력 : 7년 ↑

+82-10-9485-5837

seob31@gmail.com

경기도 의왕시

SKILLS(기술)

Java, Spring Cloud, spring, Maven, MariaDB, MySQL, ORACLE DATABASE, PL, PostgreSQL, redis, MyBatis, aws, docker, portainer.io, RabbitMQ, Tomcat, ZIPKIN, Swagger, Grafana, Prometheus, FFmpeg, SH

React, AJAX, JS, HTML5, CSS3, jQuery, Bootstrap, git, GitHub, Jenkins, SUBVERSION, Jira, slack, Confluence, monday.com, REDMINE

eCross V5(주요프로젝트)

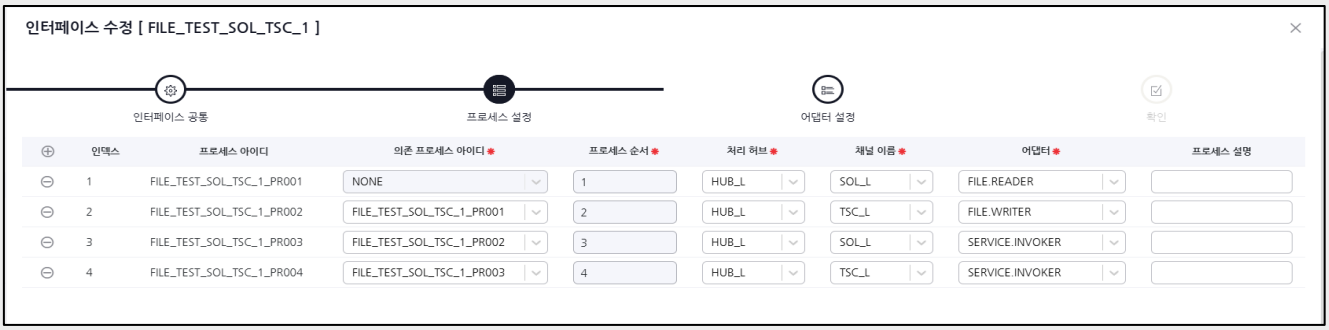

인덱스	프로세스 아이디	의존 프로세스 아이디 *	프로세스 순서 *	처리 허브 *	채널 이름 *	어댑터 *	프로세스 설명
1	FILE_TEST_SOL_TSC_1_PR001	NONE	1	HUB_L	SOL_L	FILE.READER	
2	FILE_TEST_SOL_TSC_1_PR002	FILE_TEST_SOL_TSC_1_PR001	2	HUB_L	TSC_L	FILE.WRITER	
3	FILE_TEST_SOL_TSC_1_PR003	FILE_TEST_SOL_TSC_1_PR002	3	HUB_L	SOL_L	SERVICE.INVOKER	
4	FILE_TEST_SOL_TSC_1_PR004	FILE_TEST_SOL_TSC_1_PR003	4	HUB_L	TSC_L	SERVICE.INVOKER	

프로세스 아이디	어댑터 타입	처리 허브	처리 채널	의존 프로세스 아이디	상태	전송 / 성공 / 실패 / 미처리	단위	진행률	시작 일시	종료 일시	처리 시간 (ms)
FILE_TEST_SOL_TSC_1_PR001	FILE.READER	HUB_L	SOL_L	NONE	성공	271 / 271 / 0 / 0	MB	100	2025-03-31 09:16:51.974	2025-03-31 09:17:15.558	23.584
FILE_TEST_SOL_TSC_1_PR002	FILE.WRITER	HUB_L	TSC_L	FILE_TEST_SOL_TSC_1_PR001	성공	271 / 271 / 0 / 0	MB	100	2025-03-31 09:16:52.345	2025-03-31 09:17:16.649	24.304
FILE_TEST_SOL_TSC_1_PR003	SERVICE.INVOKER	HUB_L	SOL_L	FILE_TEST_SOL_TSC_1_PR002	성공	1 / 1 / 0 / 0	건	100	2025-03-31 09:17:16.651	2025-03-31 09:17:17.545	894
FILE_TEST_SOL_TSC_1_PR004	SERVICE.INVOKER	HUB_L	TSC_L	FILE_TEST_SOL_TSC_1_PR003	성공	1 / 1 / 0 / 0	건	100	2025-03-31 09:17:17.582	2025-03-31 09:17:18.300	718

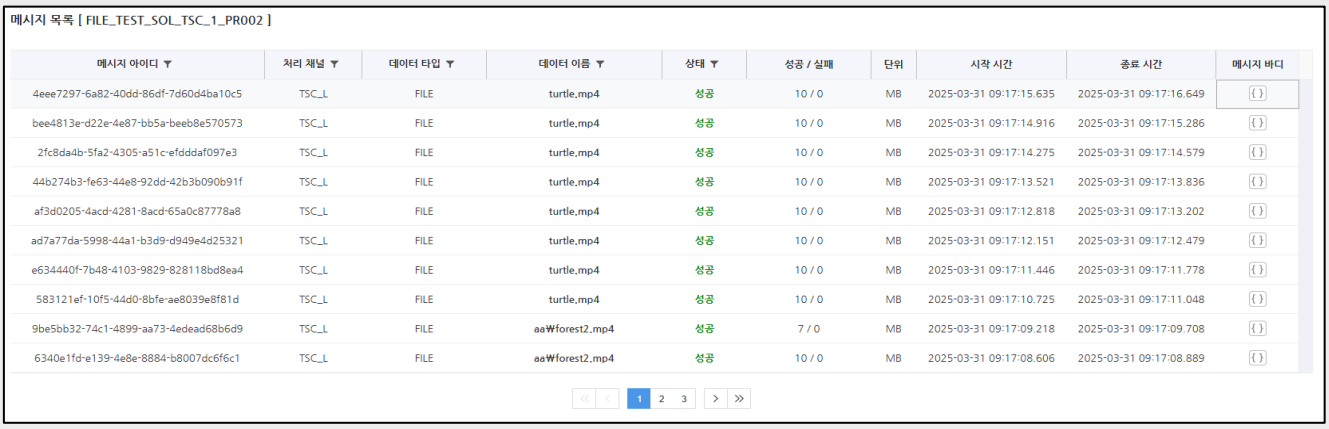

메시지 아이디	처리 채널	데이터 타입	데이터 이름	상태	성공 / 실패	단위	시작 시간	종료 시간	메시지 바디
4eee7297-6a82-40dd-86df-7d60d4ba10c5	TSC_L	FILE	turtle.mp4	성공	10 / 0	MB	2025-03-31 09:17:15.635	2025-03-31 09:17:16.649	{}
bee4813e-d22e-4e87-bb5a-beeb8e570573	TSC_L	FILE	turtle.mp4	성공	10 / 0	MB	2025-03-31 09:17:14.916	2025-03-31 09:17:15.286	{}
2fc8da4b-5fa2-4305-a51c-efdddaf097e3	TSC_L	FILE	turtle.mp4	성공	10 / 0	MB	2025-03-31 09:17:14.275	2025-03-31 09:17:14.579	{}
44b274b3-fe63-44e8-92dd-42b3b090b91f	TSC_L	FILE	turtle.mp4	성공	10 / 0	MB	2025-03-31 09:17:13.521	2025-03-31 09:17:13.836	{}
af3d0205-4acd-4281-8acd-65a0c87778a8	TSC_L	FILE	turtle.mp4	성공	10 / 0	MB	2025-03-31 09:17:12.818	2025-03-31 09:17:13.202	{}
ad7a77da-5998-44a1-b3d9-d949e4d25321	TSC_L	FILE	turtle.mp4	성공	10 / 0	MB	2025-03-31 09:17:12.151	2025-03-31 09:17:12.479	{}
e634440f-7b48-4103-9829-828118bd8ea4	TSC_L	FILE	turtle.mp4	성공	10 / 0	MB	2025-03-31 09:17:11.446	2025-03-31 09:17:11.778	{}
583121ef-10f5-44d0-8bfe-ae8039e8f81d	TSC_L	FILE	turtle.mp4	성공	10 / 0	MB	2025-03-31 09:17:10.725	2025-03-31 09:17:11.048	{}
9be5bb32-74c1-4899-aa73-4edead68b6d9	TSC_L	FILE	aa₩forest2.mp4	성공	7 / 0	MB	2025-03-31 09:17:09.218	2025-03-31 09:17:09.708	{}
6340e1fd-e139-4e8e-8884-b8007dc6f6c1	TSC_L	FILE	aa₩forest2.mp4	성공	10 / 0	MB	2025-03-31 09:17:08.606	2025-03-31 09:17:08.889	{}

프로젝트	**eCross V5**
기간	2023.09 – 현재
인원	8명(Back-end: 4, Front-end: 4)
설명	중앙 집중형 소프트웨어 컴포넌트를 통해 다양한 애플리케이션을 연계하는 기업 내부 통합 시스템
담당역할	기능설계, Back-end 개발, Front-end 개발

솔루션 아키텍쳐

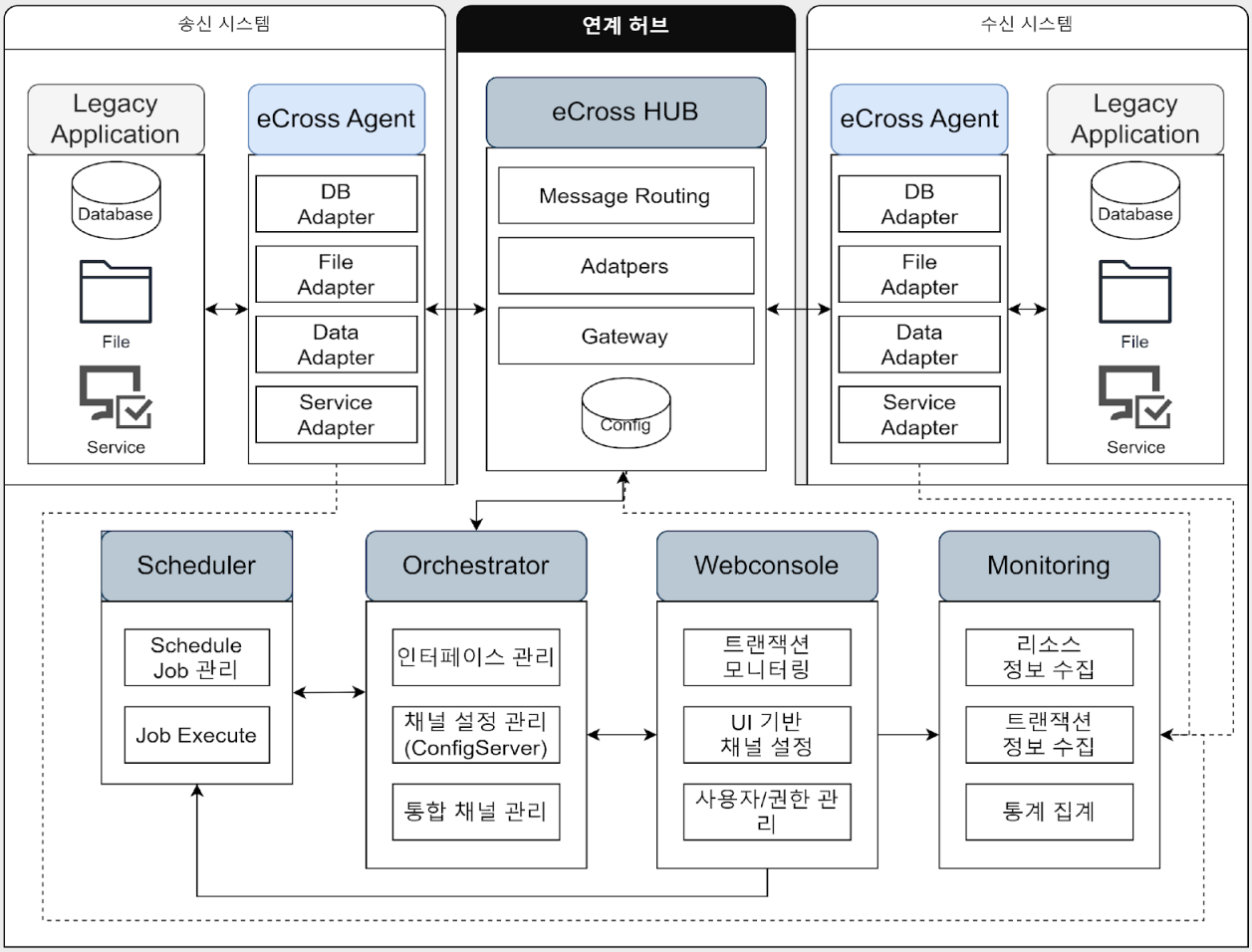

분할처리 플로우

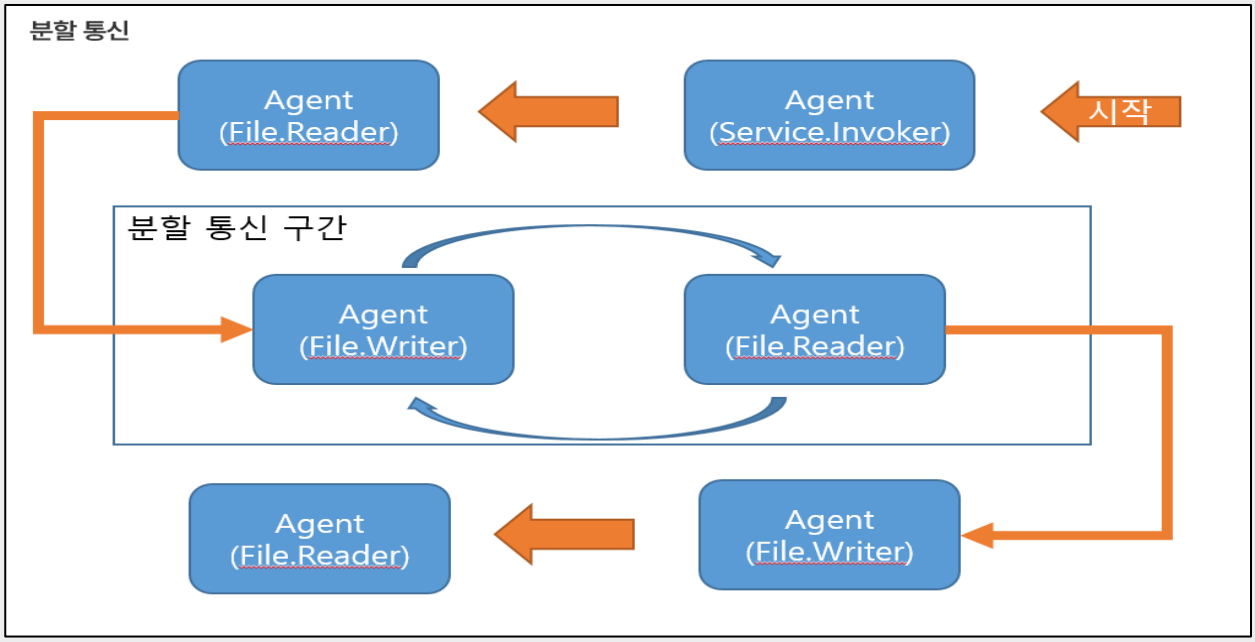

문제 상황

메시지 분할 처리 기능부분에서 허브채널이 에이전트 채널에 대량 배포할 경우를 테스트 중, 대용량 5GB 이상의 파일을 분할 전송 처리의 경우 제한된 리소스 Heap 메모리를 초과하여 OOM이 발생.
분할처리 구간의 코드 Webflux의 responseMono.flatMapMany(responseDto -> {});에서 Flux가 끝나기 전까지 객체를 참조하는 현상으로 GC가 동작하지 않는 현상이 발생.

해결방안

해당 코드를 Mono.just(previousResponse).expand(response -> {});로 변경하여, 한 건씩 확장하여 이전 객체의 참조가 끊기게 하여 전송이 완료된 분할 데이터는 GC가 정리 가능하게 변경.

Saforus (주요프로젝트)

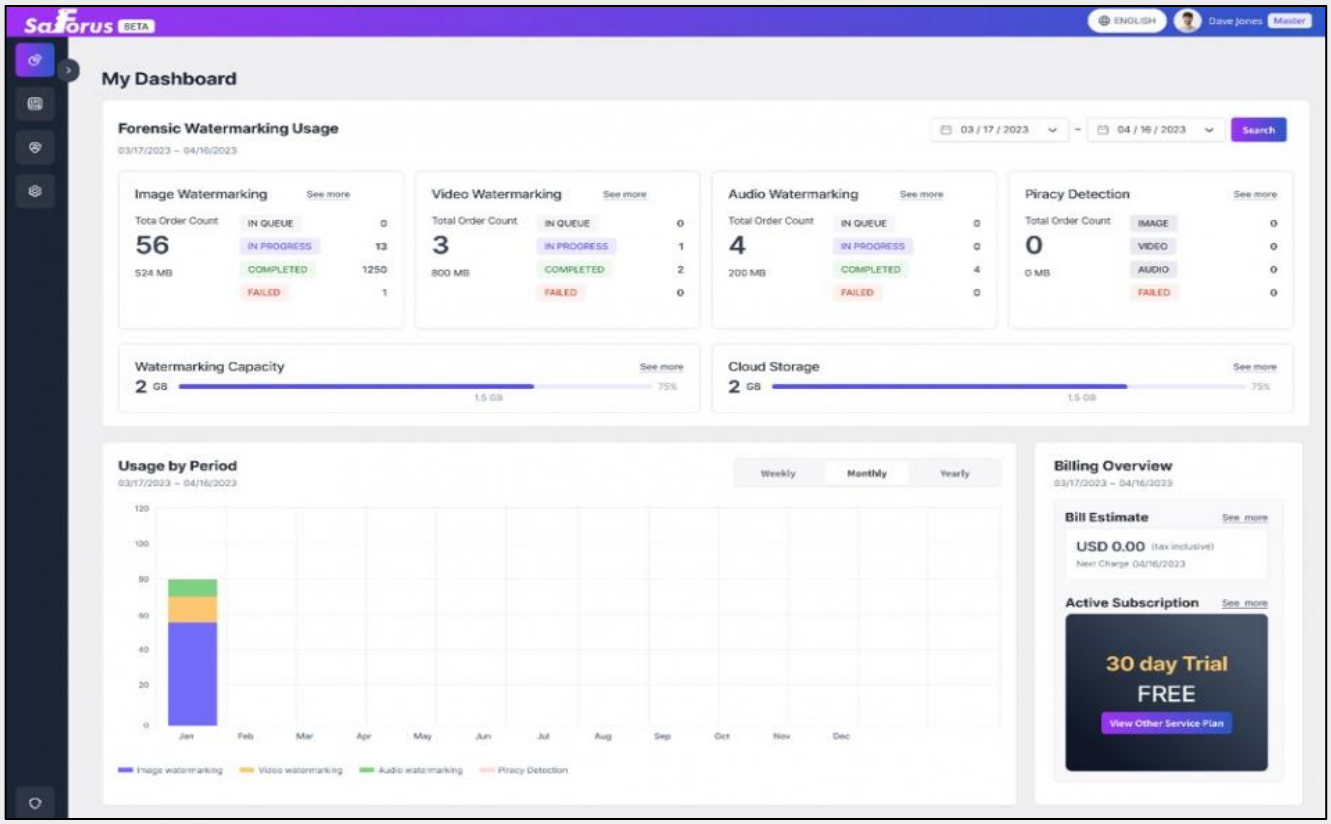

프로젝트	**Saforus**
기간	2023.01 - 2023.05
인원	총 9명 (Back-end : 3, Front-end: 2, 디자인: 1, 기획 :1, 해외개발: 3)
설명	사진, 오디오, 비디오 파일에 포렌식 워터마킹 및 DRM을 선택적으로 적용하여 HLS, Dash로 동 영상 재생 및 다운로드 서비스를 제공하여 미디어 파일에 대한 유출 방지 서비스
담당역할	설계, Back-end, SRE

솔루션 아키텍쳐

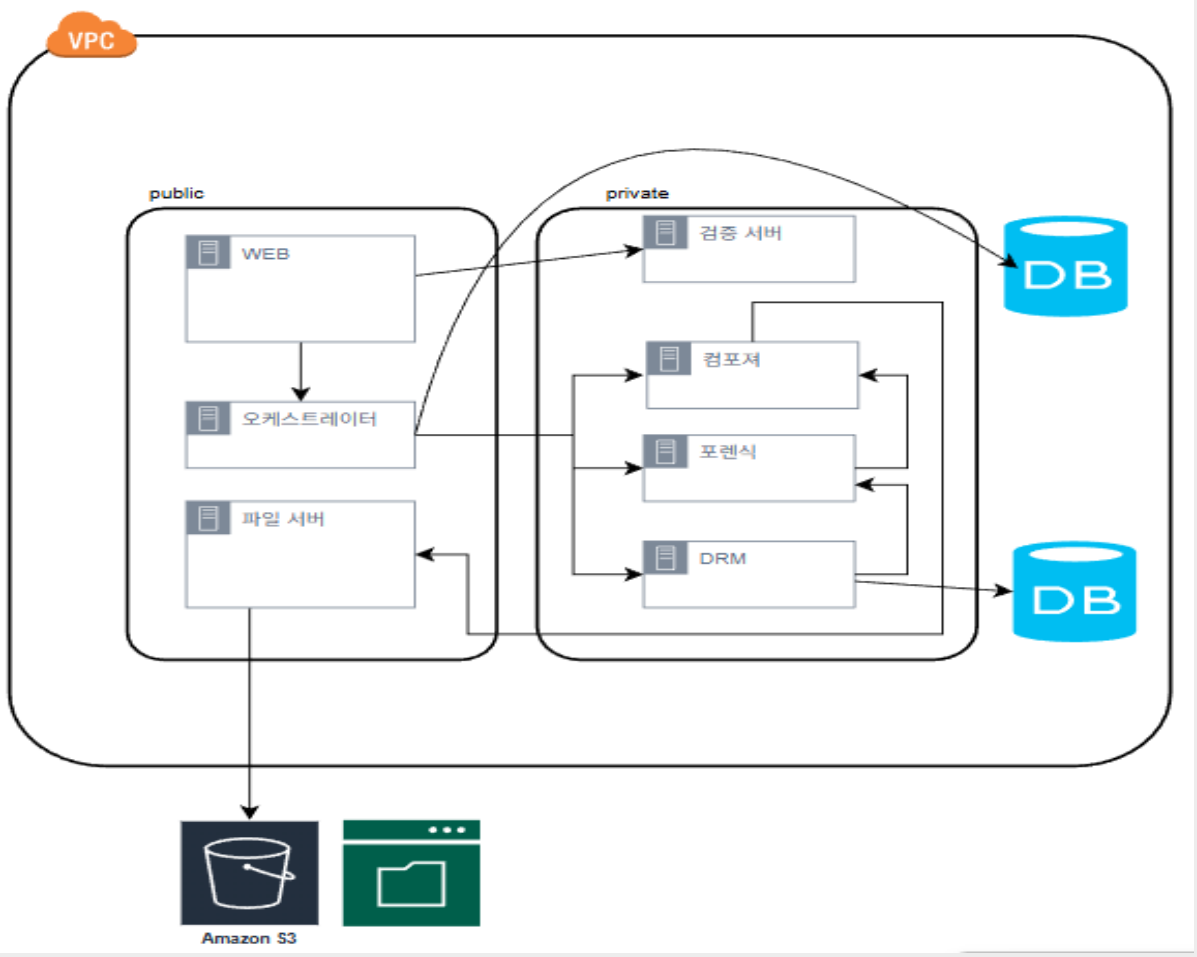

문제 상황

대용량의 파일, 즉 고해상도, 영화 등을 포렌식 할 경우, 많은 시간과 자원을 사용하기에 스케일링이 필요한 상황.
하지만, AWS의 기본 스케일링 수치는 CPU 사용량, 네트워크 사용량 등이 있어 현 시스템과 맞지 않아, 스케일링 관련 설계가 필요한 상황.

해결방안

먼저 각 서버에 Queue를 이용하여, 현재 대기 상황과 자원 사용 상황을 조회할 수 있게 변경, Queue 조회 시 스케일 아웃이 필요한 상황은 EC2 SDK를 이용하여, 오케스트레이터에서 직접 포렌식 인스턴스 서버를 증가하게 설계.

내 손안에 강릉(주요 프로젝트)

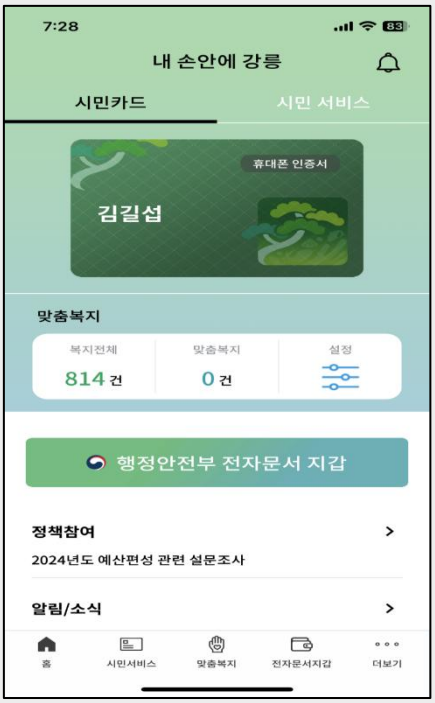

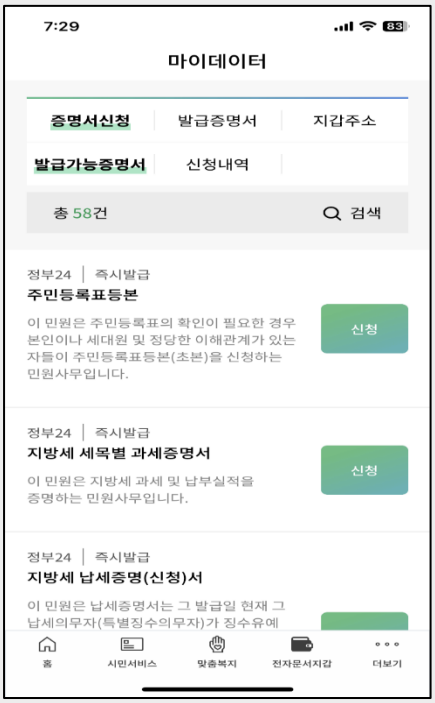

프로젝트	**내 손안에 강릉**
기간	2021.08 - 2022.01
인원	7명 (Back-end: 3, 해외 Front-end : 2, IOS: 1, Android: 1)
설명	강릉 시청 프로젝트로 강릉 시민을 위한 마이데이터 서비스와 관광지 및 편의 시설 사용 할인에 대한 시민 인증 등 생활 밀착형 어플리케이션 서비스
담당역할	설계, Back-end, SRE

Molida (주요프로젝트)

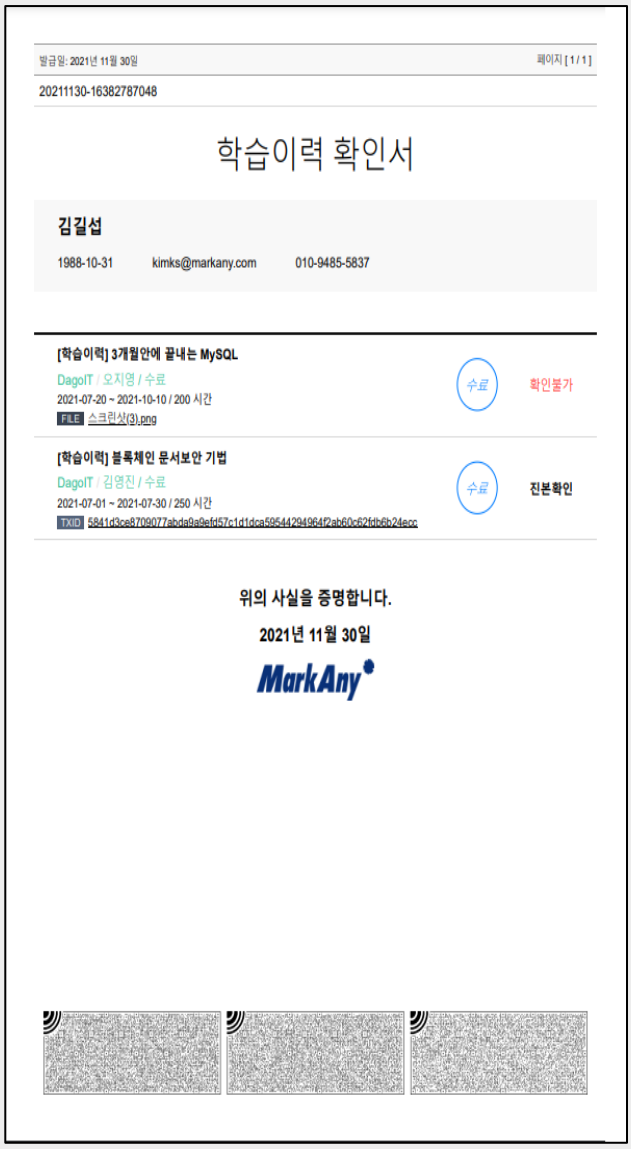

프로젝트	**Molida**
기간	2020.04 - 2022.01
인원	8명(개발: 5, 기획 2, 디자인 1)
설명	이용자의 학습이력(교육, 자격증, 학력 등)에 대한 이력을 확인하여 PDF 증명 서로 제작하여 블록 체인에 등록 후 이용자의 이력을 증명하고 위변조 여부를 확인하는 서비스
담당역할	기능설계, Back-end, Front-end, 서버관리

Molida

문제상황

고객사의 요청에 의해 excel파일에 데이터를 업로드하여, 고객사의 증명서의 포맷에 해당 데이터를 맵핑하여 대량의 증명서를 발급 희망.

첫 웹서비스를 제공하는 자사에서는 사내에 Front-end 개발에 특화된 인원 없어, 해당 라이브러리를 구매가 필요하였음.

해결방안

해당 기능을 기획하여 제출하였고, 기획한 기능에 대해 승인을 받아 직접 제작하기로 하였음.
먼저 고객사가 문서로 증명서의 템플릿을 등록 -> 등록한 문서를 이미지화하여 배경으로 사용 -> Drag & Drop을 이용하여 증명서를 직접 제작할 수 있는 기능 개발 -> 고객사의 인감 및 사인을 등록할 수 있는 기능 개발 -> 등록된 excel을 바탕으로 PDF로 전환 기능 개발

제 포트폴리오를 봐주셔서 감사합니다.