CANECÁRT

Manual de identidad coorporativa

TABLA DE CONTENIDO

INTRODUCCIÓN

1.ESTRUCTURA DEL LOGO
1.1 Presentación y descripción del logotipo
1.2 Estructura y composición
1.3 Área de protección

2.TIPOGRAFÍA
2.1 Tipografías principales
2.2 Tipografías secundarias

3.COLOR
3.1 Colores institucionales
3.2 Colores complementarios
3.3 Positivo y negativo
3.4 Escala de grises y alto contraste
3.5 Sobre fondos
3.6 Color a una tinta

4.USABILIDAD
4.1 Usos permitidos
4.2 Usos incorrectos
4.3 Variaciones mínimas de tamaño

5.APLICACIONES
5.1 Membretes
5.2 Carpeta de presentación
5.3 Tarjeta de presentación
5.4 Presentación digital
5.5 Propuesta comercial
5.6 Sitio web
5.7 Pendón
5.8 Carné
5.9 Indumentaria
5.10Valla publicitaria
5.11Oficina

INTRODUCCIÓN

En este manual de identidad describimos las pautas y normas para el uso correcto de la marca CaneCart. El objetivode nuestro manual es estendarizar la imagen y productividadde tal manera en la que influyamos en la consiencia de las personaspor medio de diseños y asi concientizarlas de tener una soacha limpia y sana.

PRESENTACIÓN Y DESCRIPCIÓN DEL LOGOTIPO

Es un imagotipo que fusiona
la palabra "caneca" con "arte",
reflejando nuestra mision de
transformar el acto de botar
basura en una experiencia artistica.
Nuestra iniciativa busca incentivar
a las persona a cuidar y mantener
limpiaslas calles a traves de un diseño
innovador de canecas que
atraen la atención y fomentan
la participación ciudadana.

CANECÁRT
Transformando calles

ÁREA DE PROTECCIÓN

Nuestra area de protecciòn se basa en un modulo en el cual hacemos ver la distancia que hay entre la base del camion de canecart teniendo en cuenta de igual manera el nombre "CANECART"

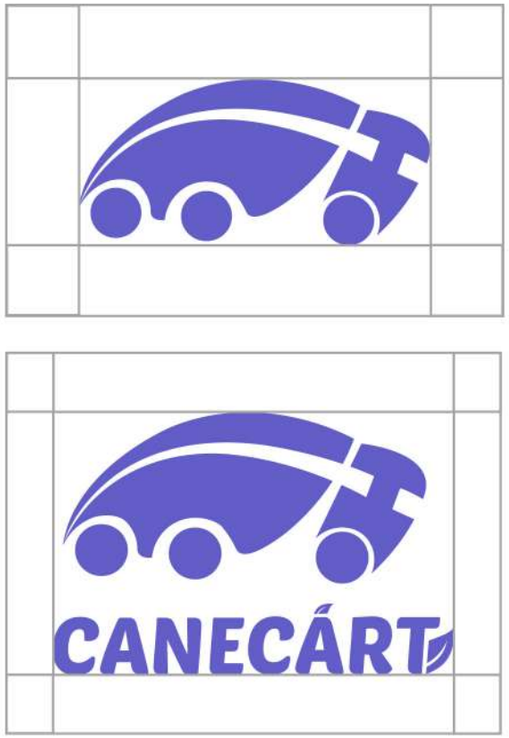

TIPOGRAFÍAS PRINCIPALES

JOSEFIN SANS BLOD

ABCDEFGHIJKLMNOPQRSTUVWXYZ
abcdefghijklmnopqrstuvwxyz
1234567890!@$%&

JOSEFIN SANS REGULAR

ABCDEFGHIJKLMNOPQRSTUVWXYZ
abcdefghijklmnopqrstuvwxyz
1234567890!@$%&

JOSEFIN SANS

ABCDEFGHIJKLMNOPQRSTUVWXYZ
abcdefghijklmnopqrstuvwxyz
1234567890!@$%&

Josefin Sans representa la limpieza que queremos mostrar a travez de una presentación teniendo una legibilidad al ser utilizadas para titulos y hace que nuestro mensaje sea claro y concreto.

TIPOGRAFÍAS SECUNDARIAS

MYRIAD PRO BLOD

ABCDEFGHIJKLMNOPQRSTUVWXYZ
abcdefghijklmnopqrstuvwxyz
1234567890!@$%&

MYRIAD PRO REGULAR

ABCDEFGHIJKLMNOPQRSTUVWXYZ
abcdefghijklmnopqrstuvwxyz
1234567890!@$%&

Perfecta para parrafos ya que supimos conservar la simplicidad en las presentación, lo que nos da esa sencillez a la hora de observarla .

COLORES INSTITUCIONALES

C: 70 M: 30 Y: 3 K: 0
R: 78 G: 151 B: 206
Pantone: 7688 C

En CANECÁRT, el azul claro transmite calma y limpieza, incentivando una disposición adecuada de residuos.

C: 75 M: 68 Y: 0 K: 0
R: 98 G: 93 B: 193
Pantone: 2725 C

El violeta claro inspira creatividad e innovación, fundamentales en los diseños de CANECÁRT.

C: 63 M: 30 Y: 53 K: 0
R: 78 G: 151 B: 206
Pantone: 346 C

El verde claro refleja la conexión de CANECÁRT con la naturaleza, promoviendo hábitos ecológicos y sostenibles.

COLORES COMPLEMENTARIOS

C: 0 M: 21 Y:80 K: 0
R: 255 G: 205 B: 64
Pantone: 122 C

El amarillo claro de CANECÁRT capta la atención y motiva a la acción inmediata en la gestión de residuos.

C: 16 M: 100 Y: 70 K: 6
R: 196 G: 26 B: 58
Pantone: 206 C

El rojo claro simboliza acción y urgencia, destacando la importancia de mantener la limpieza con CANECÁRT.

C: 29 M: 47 Y: 64 K: 23
R: 160 G: 120 B: 85
Pantone: 7688 C

El café claro evoca la tierra y la naturaleza, reforzando la responsabilidad ambiental en los productos de CANECÁRT.

POSITIVO Y NEGATIVO

Blanco y negro en positivo

Blanco y negro en negativo

Color en positivo

Color en negativo

Un tono de color en positivo

Un tono de color en negativo

ESCALA DE GRISES

Escala de grises

CANECÁRT
Transformando calles

CANECÁRT

Alto contraste

CANECÁRT
Transformando calles

CANECÁRT

SOBRE FONDOS

CANECÁRT
Transformando calles

CANECÁRT
Transformando calles

CANECÁRT
Transformando calles

SOBRE FONDOS

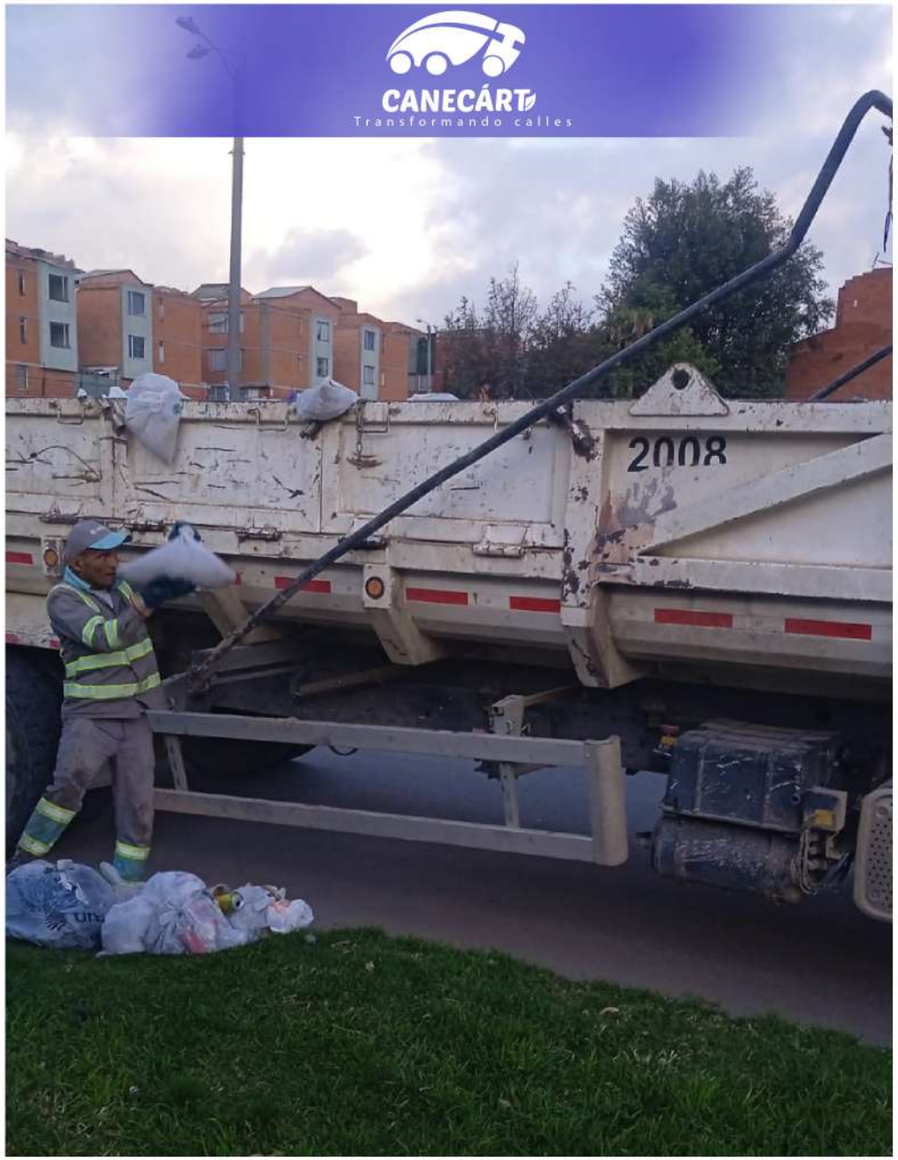

USOS PERMITIDOS

CANECART

Un imagotipo es un tipo de logotipo que combina tanto un símbolo o icono distintivo como el nombre de la marca en un diseño único y cohesivo.

Un isologo es un tipo de logotipo que combina un símbolo o icono con el nombre de la marca de una manera integrada y compacta.

USOS INCORRECTOS

Nunca incorporar elementos que invadan el área de protecciòn de la marca.

Nunca rotar el logo

Nunca aplicar sobre fondos fotográficos o superficies que afecten l a legitibidad de la marca.

USOS INCORRECTOS

Nunca intervenir las proporciones de ninguno de los elementos que componen el logo.

Nunca convertir el logo a escala de grises. Utilizar solo las versiones aprobadas

Nunca aplicar sobre fondo de colores diferentes que el originario del logo.

VARIACIONES MÍNIMAS DE TAMAÑO

Impresión: 35mm x 6,86mm
Pantalla: 180px x 35px

CANECÁRT

Manual de identidad coorporativa

Impresión: 20mm x 5,83 mm
Pantalla: 180 px x 35 px

CANECÁRT

Impresión: 8mm x 8mm
Pantalla: 50 px x 50 pxx

APLICACIONES

MEMBRETE

Tamaño
Membrete tamaño carta
(21,59 cm x 27,94 cm).

Márgenes
Margen superior de 4 cm,
márgenes del lado izquier-
do,
derecho e inferior de 2,5
cm.

Texto
Estilo y tamaño de fuente
sugerido: Calibri 11 puntos

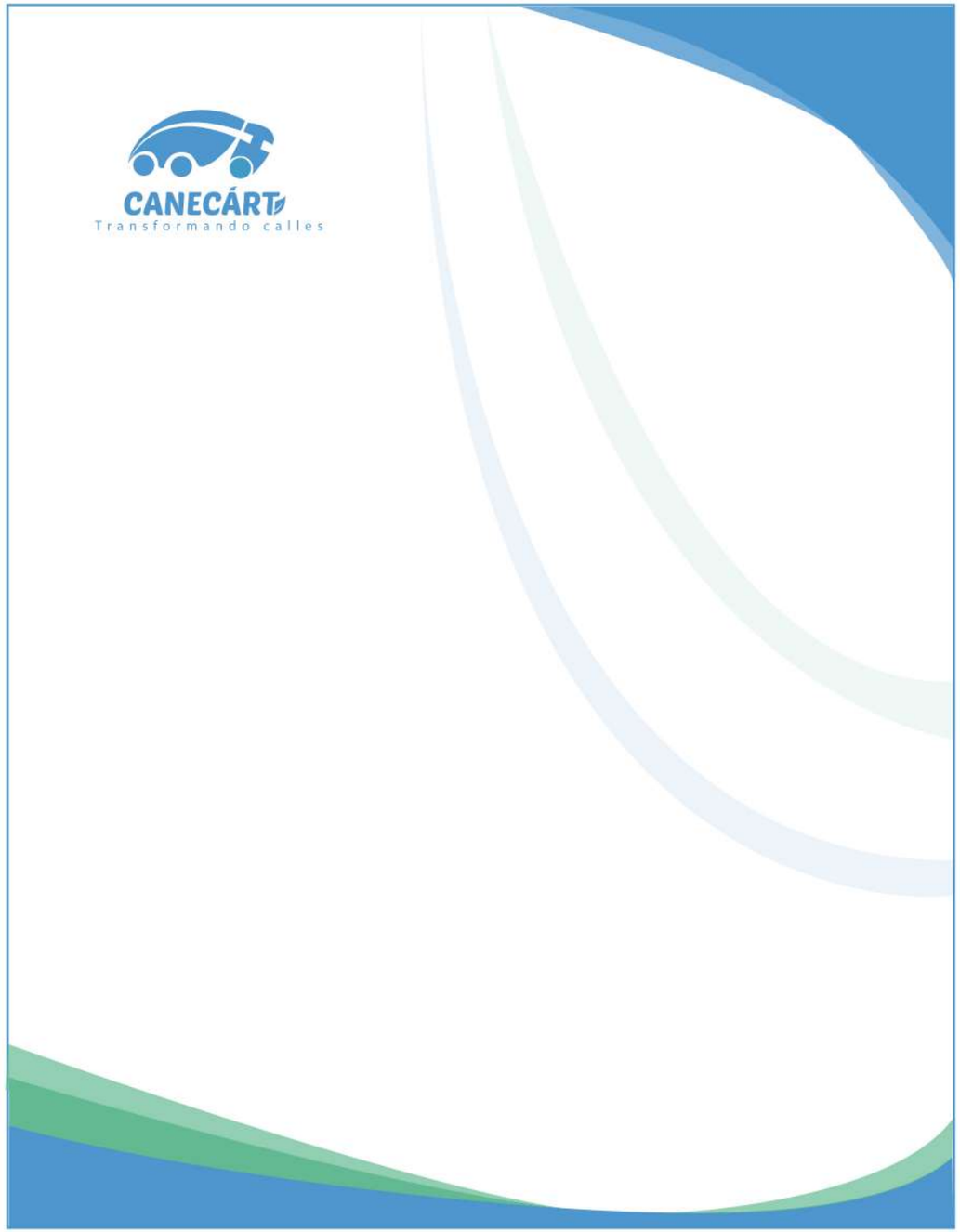

CARPETA DE PRESENTACIÓN

Especificaciones

Carpeta de presentación tamaño carta (22 cm x 30 cm cerrado) a dos cuerpos, policromía en una cara y con un bolsillo.

TARJETA PRESENTACIÓN

Especificaciones

Tarjeta de presentación tamaño 8,7 cm x 5,4 cm. En policromía a dos caras. Se debe organizar la información en el siguiente orden:

- LogotipoNombre y cargo
- Correo electrónico
- Teléfonos

PÁGINA WEB

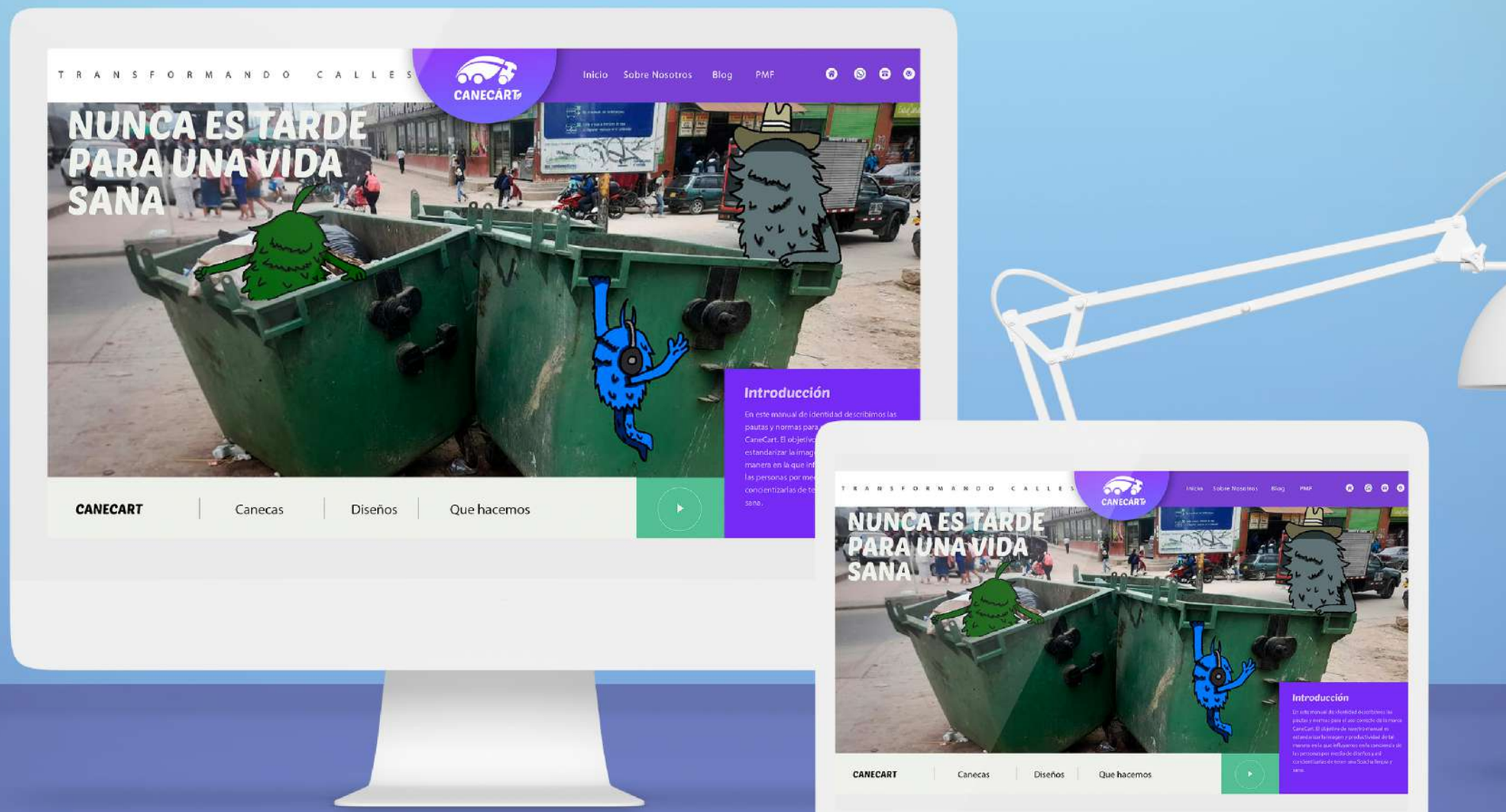

Paleta de colores
Se debe usar la paleta de colores corporativos en la página web en objetos como botones, menús, fondos, banners e iconos. Para las fotografías se recomienda el uso de duotonos

Estilos tipográficos
Las fuentes para la página web son la Josefin Sans y la Myriad Pro

PENDÓN

Tamaño:
1 mt x 2 mts

Especificaciones
Portapendón en policromía en impresión digital y para usar en un porta pendón tipo "araña" o "rollup".

PENDÓN

Tamaño:
1 mt x 2 mts

Especificaciones
Portapendón en policromía en impresión digital y para usar en un porta pendón tipo "araña"o "rollup".

PENDÓN

Tamaño:
1 mt x 2 mts

Especificaciones
Portapendón en policromía en impresión digital y para usar en un porta pendón tipo "araña"o "rollup".

GORRA

CAMISA

CARNÉ

Formato
Tamaño 5,5 cm x 8,5 cm.
Estilo tipográfico
Fuente Opensans con interletraje de -20%.

Orden:
- Logotipo
- Foto
- Nombre
- Cargo
- Código

VALLA PUBLICITARIA

VALLA PUBLICITARIA

OFICINA

CANECÁRT
Transformando calles

CANECART

WWW.CANECART.COM

Colombia - Soacha
canecart@gmail.com
+57 3184362621