David C. Silva Duarte Gouveia Isabel A. Lima Ricardo Figueiredo

MERYEM

ile Birikimin Sırrı

Pedro Rocha e Mello'nun çizimleri

Başlık: *Meryem ile Birikimin Sırrı*
Yazarlar: David Cruz e Silva, Duarte Gouveia, Isabel Abreu Lima e Ricardo Figueiredo
İllüstrasyon: Pedro Rocha e Mello
Telif hakkı: Global Shapers Community Lisbon

Kapak ve düzen: Pedro Rocha e Mello

David C. Silva Isabel A. Lima Duarte Gouveia Ricardo Figueiredo

MERYEM

ile Birikimin Sırrı

Pedro Rocha e Mello'nun çizimleri

GLOBAL SHAPERS COMMUNITY LISBON

GLOBAL SHAPERS COMMUNITY IZMIR

2011 yılında Dünya Ekonomik Forumu tarafından kurulan Global Shapers Topluluğu, gençlerin tüm potansiyelini organize etmek ve harekete geçirmek için ölçeklenebilir bir çözümdür.

Global Shapers, topluluklarında ve dünyada diyalog, eylem ve değişimi sağlamak için iş birliği yapar. Global Shapers Topluluğu; yerel, bölgesel ve küresel sorunları çözmek amacıyla birlikte çalışan, 30 yaşına kadar gençlerden oluşmaktadır.

14.000'den fazla üyeye sahip olan Global Shapers Topluluğu, 150'den fazla ülkede 450'den fazla merkezden oluşmaktadır. Global Shapers, İsviçre'nin Cenevre kentinde kayıtlı, Dünya Ekonomik Forumu'na bağlı, kar amacı gütmeyen bir kuruluştur.
2022 yılında kurulan İzmir Hub, Türkiye'de faaliyet gösteren dört Global Shapers merkezinden biri olarak, çeşitli uzmanlık alanlarına ve deneyimlere sahip 30'dan fazla üyesiyle, yerel sorunlara küresel ölçekte çözümler üretmek amacıyla çalışmalar yürütmektedir.

Fikrin Kaynağı

Bu kitabın oluşturulma fikri, COVID-19 pandemisinin neden olduğu ve Büyük Buhran'dan bu yana en büyük küresel ekonomik daralma olarak kabul edilen kriz sırasında, Global Shapers Lizbon Hub tarafından geliştirilmiştir.

Ekonomik faaliyetlerin gelecekteki seyrini eşi benzeri görülmemiş biçimde etkileyen bu kriz; aynı zamanda bireyler, işletmeler ve devletler arasındaki uçurumu daha da kötüleştirmiştir.

Her şeyden önce bu kriz, birçok birey, şirket ve devletin bu büyüklükteki bir şoka karşı koyacak finansal güce sahip olmadıklarını ortaya çıkarmıştır. Bu nedenle, bu kitap, vatandaşların gelecekteki yapısal zorluklarla başa çıkabilmelerini sağlayacak finansal mekanizmalar geliştirerek toplumu geleceğe hazırlamayı amaçlamaktadır.

Lee Kuan Yew'un yaşamını anlatan çocuk kitapları serisi Harry'den ilham alan Davos Family kitapları, gençlere yönelik önemli konuları sade ve anlaşılır bir dille ele almaktadır.

Yazarlar

David Cruz e Silva, NOVA Üniversitesi, Bilim ve Teknoloji Fakültesi'nden Endüstri Mühendisliği lisans derecesine sahiptir. Ayrıca Louvain İşletme Fakültesi ve Yüksek Teknik Enstitüsü'nden sırasıyla İş Mühendisliği ve Endüstri Mühendisliği alanlarında çift master derecesi almıştır. IE İşletme Fakültesi'nden Girişim Sermayesi alanında Yönetici Eğitimi sertifikası sahibidir. 2020'den beri Global Shapers üyesi olan David Cruz e Silva, toplumun yapısal sorunlarına bütüncül bir yaklaşımla yanıt vermek için topluluk yatırımlarını güçlendirmeye inanmaktadır.

Duarte Gouveia, Nova Üniversitesi, Ekonomi ve İşletme Fakültesi'nden İktisat lisans derecesi ve Londra Imperial Üniversitesi'nden Yönetim alanında yüksek lisans derecesi sahibidir. 2018'den beri Global Shapers üyesidir ve finansal okuryazarlığın vatandaşların hayatlarını sorumlu, eksiksiz ve her şeyden önce özgürce yaşamalarını sağlayan temel bir araç olduğuna inanmaktadır.

Isabel Abreu Lima, Porto Üniversitesi'nden Biyoloji lisans derecesi, Lizbon Üniversitesi'nden Bağcılık ve Şarapçılık yüksek lisans derecesi ve Lizbon Ekonomi ve İşletme Fakültesi'nden Pazarlama Yönetimi yüksek lisans derecesine sahiptir. 2020'den beri Global Shapers'ın bir üyesi olan Isabel Abreu Lima, toplumun dengeli büyümesi ve ilerlemesi için finansal okuryazarlığın önemine inanmaktadır.

Ricardo Figueiredo, Aveiro Üniversitesi'nden Pazarlama alanında lisans derecesine sahiptir ve LUGGit'in kurucu ortağı ve CEO'sudur. 2021'den beri Global Shapers üyesidir ve başarılı bir toplum olmak için eğitimin öncelikli olması gerektiğini, insanlara erken yaşlardan itibaren anlamlı bir hayat sürmeleri için gerekli bilgileri kazandırmanın önemli olduğunu savunmaktadır.

İllüstratör

Pedro Rocha e Mello, Lizbon Üniversitesi Güzel Sanatlar Fakültesi'nden Multimedya Sanatı bölümünden mezun olmuştur. Sanatçı olarak çalışmaları ağırlıklı olarak illüstrasyon, animasyon ve grafik tasarımdan oluşmaktadır. Son yıllarda, çok çeşitli sektörlerden müşteriler için birçok proje geliştirmiştir.

Teşekkür

MERYEM

Meryem, İzmir'de yaşayan 10 yaşında bir kız çocuğudur. Ailesi, onun her isteğini yerine getirir. Kendisi oldukça hayalperest ve azimli bir çocuktur.

TUNA

Tuna 6 yaşında bir oğlan çocuğudur. Meryem'in küçük erkek kardeşidir ve sporu sever. İyi bir futbol maçı için kirlenmeyi göze alır.

HATICE

Hatice, Tuna ve Meryem'in büyükannesidir. Kurtuluş Savaşı'nı yaşamış güçlü bir kadındır. Hatice, çok çalışmanın ve biriktirmenin değerini bilir. Torunlarına hayat dersleri vermeyi çok sever.

İSMAIL

İsmail, Meryem ve Tuna'nın babasıdır. Bir uluslararası ticaret firmasında yöneticilik yapmaktadır. Çok çalışkan ve hırslı biridir ama bir o kadar da gergindir. Başkalarına gösteriş yapmayı sever çünkü biraz kibirlidir.

HÜLYA

Hülya, Meryem ile Tuna'nın annesidir ve bir iş kadınıdır. Hülya azimli biridir ve yanlış yaptıklarını düşünse bile her zaman çocuklarını destekler. Çocukları ile ilgilenmek dışında en büyük tutkusu seyahat etmektir.

Güneşli bir pazar günüydü. Meryem ve ailesi yürüyüş yapıyorlardı. Yürürken, Meryem'in en sevdiği mağazalardan birinin olduğu sokağa gelirler. Heyecandan yerinde duramayan Meryem, yüksek sesle konuşmaya başlar:

— Anne, şu kameraya bak! Tam bunun gibi bir kameraya ihtiyacım var!

Annesi de cevap verir:

— Tabii ki! Tabii ki, canım!

GLOBAL SHAPERS COMMUNITY LISBON

Babası ise göğsünü gere gere konuşmaya katılır:

— Sana şurdakini alalım. O çok daha güzel. Böylelikle herkes sana sadece en iyisini aldığımızı görür! Gerçi geçen yıl da bir tane almıştık...

Meryem, babasının lafını bölerek cevap verir:

— Teşekkürler baba! Ben de tam olarak bunu istiyorum! Arkadaşlarım kıskançlıktan çatlayacak!

GLOBAL SHAPERS COMMUNITY MISDON

Meryem yeni kamerasını alır almaz kullanmaya başlar. Dünyanın en iyi fotoğrafçısı olmaya kararlıdır. Özçekim kraliçesi olacaktır! Aynanın karşısına geçip kocaman bir gülümsemeyle konuşmaya başlar:

— Bu kamerayla ne kadar tatlı görünüyorum!

Kardeşi Tobias ise onun mankeni olmaktan sıkılmış bir şekilde ona seslenir:

— Ben de bakabilir miyim? Henüz oynamama izin vermedin...

Meryem çıkışır:

— Hiç heveslenme! Sen de istiyorsan anneme ya da babama sor. Zaten istediğin her şeyi alıyorlar.

GLOBAL SHAPERS COMMUNITY LISBON

Aradan bir saat geçtikten sonra Meryem kamerayla yapabileceği başka bir şey bulamaz. “Bu kameradan bıktım. Ne kadar da sıkıcı!” diye düşünür kendi kendine.

Pazartesi günü, Meryem ile Tuna çoktan okuldan dönmüşlerdir ve odalarında oyun oynuyorlardır... Babaları İsmail eve yeni gelir ve kapıdan girerken üzgün bir şekilde konuşmaya başlar:

— Çalıştığım şirket kapandı. İşimi kaybettim. Patron, artık kazançların giderleri karşılamadığını, dolayısıyla şirketin iflas ettiğini söyledi. Ne yapacağımı bilmiyorum!

Hülya ise öfkeli bir şekilde cevap verir:

— Ah İsmail... Tatile nasıl gideceğiz? Peki ya borçlarımız? Daha mobilyaların taksiti bitmedi. Üstelik yeni kredi çektik! Bu gerçekten kötü bir durum.

GLOBAL SHAPERS COMMUNITY LISBON

LAynı günün akşamı, aile her zamanki gibi yemek masasında toplanır. Meryem, üzgün bir şekilde konuşmaya başlar:

— Baba, arkadaşım Sare bugün okula yeni bir elbiseyle geldi ve çok güzeldi. Ben de istiyorum!

Babası ise endişeli bir yüz ifadesiyle cevap verir:

— Tabii ki...

Annesi ise sinirli bir şekilde araya girer:

— Hayır tatlım, ihtiyacın yok!

Derin bir nefes alır ve devam eder:

— Üzgünüm ama dolabında yeterince elbise var. Artık daha fazlasını alamayız. Hem bildiğin üzere babanın şirketi kapandı. Bundan sonra borçlarımızı ödeyebilmek için idareli harcamamız lazım.

GLOBAL SHAPERS COMMUNITY LISBON

Meryem, annesinin endişesini ve babasının gerginliğini görünce durumun ciddiyetini anlar. Ailesine destek olmak için başka bir yol bulmaya karar verir. Kısa bir süre sonra aklına büyükannesi Hatice gelir. Büyükannesinin parası vardır ve kesinlikle yardımcı olabilir.

— Canım büyükanneciğim, nasılsın? Ne olduğunu tahmin bile edemezsin! Annem, bana ihtiyacım olan yeni elbiseyi almayacakmış... O elbiseyi alabilmem için bana harçlık verir misin? Babamın şirketi kapandığı için annemle babam alamayacaklarını söylüyorlar.

GLOBAL SHAPERS COMMUNITY LISBON

Büyükanne, torunuyla konuşmaya başlar:
— Büyükbabanla evlendiğimizde hayat şartları zordu. Paramız azdı, bu yüzden her istediğimizi alamazdık. Sadece gerçekten ihtiyacımız olan temel şeyleri alırdık.

Bir süre duraksar ve ardından devam eder:
— O zamanlar en önemli şey birikim yapmaktı. Aslında zor değil. Her ay maaşımızdan mutlaka kenara para ayırırdık. O parayı saklar, asla harcamazdık.
Büyükanne, o anda Meryem'in elini tutarak ekler:
— İşte, o birikimler sayesinde her ay bir öncekinden daha fazla paramız olurdu. Bu şekilde biriktirirdik.

Birkaç gün sonra Meryem, annesine market alışverişinde yardım etmeye gider. Raflardan birinde bir sakız görür ve gizlice sepete koyar. Annesi hemen müdahale eder:

— Hayır, Meryem. Unutma, markete sadece bu hafta gerekli olan yiyecekleri almaya geldik.

Meryem, bir sonraki rafta peluş bir oyuncak görür ve dayanamayıp, “Onu alabilir miyiz?” diye sorar.

Annesi sinirli bir şekilde cevap verir:

— Sana hayır dedim! Sadece ihtiyacımız olan şeyleri alacağız...

GLOBAL SHAPERS COMMUNITY VISION

Eve döndüklerinde Meryem, odasında oldukça düşüncelidir. Aklını kurcalayan garip bir şey vardır. ‘Birikim’ dedikleri şey nedir? Saatlerce anlamaya çalışıp başarısız olunca büyükannesiyle tekrar konuşması gerektiğine karar verir.

Böylece her şeyi daha iyi anlamak için tekrar büyükannesiyle konuşmaya gider. Meryem, büyükannesini görür görmez hemen sorar:

— Büyükanne, para biriktirmek çok zor. Bunu gerçekten yapmak zorunda mıyım?

Büyükanne, güven veren bir sesle cevap verir:

— Tabii ki kuzum! Para biriktirmek başlangıçta zor gelebilir ama aslında kolaydır. Disiplinli olmalı ve mümkün olduğunca kenara para ayırmalısın. Bunu yapman, babanın çalıştığı şirketin kapanması gibi öngörülemeyen durumlarla başa çıkmana yardımcı olacaktır. Aynı zamanda, para biriktirerek istediğin şeyleri alabilirsin.

GLOBAL SHAPERS COMMUNITY LISBON

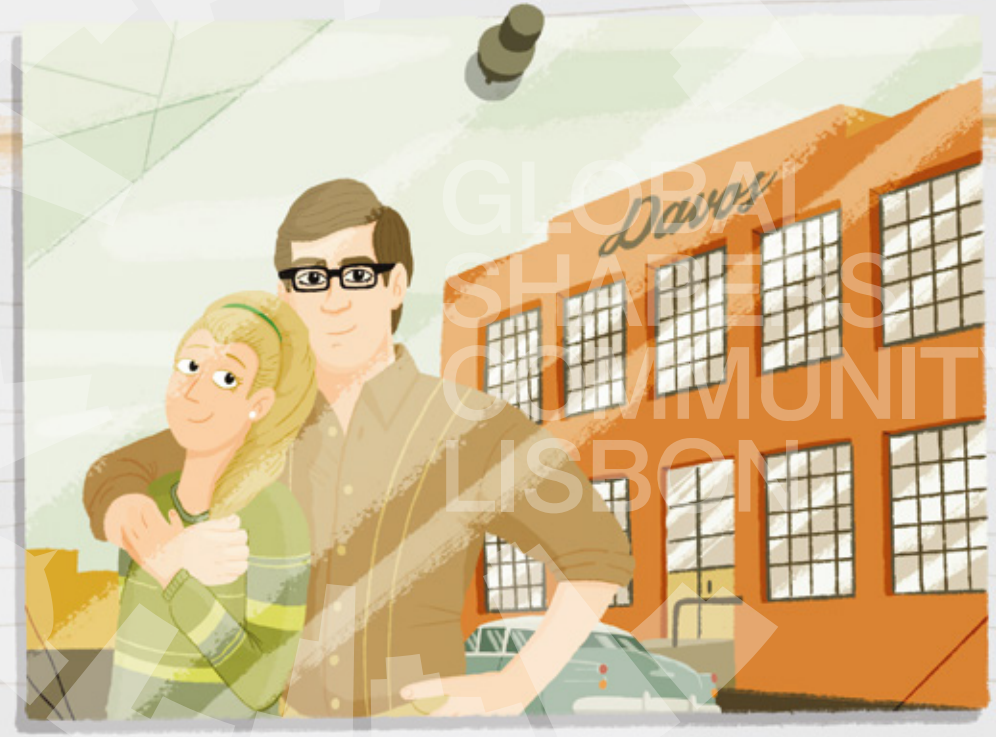

— Tamam büyükanne.

Meryem bahçedeki kulübeye girdiklerinde bir soru daha sorar:

— Peki, sen ve dedem para biriktirmeyi nasıl başardınız?

Büyükanne cevap verir:

— İlk olarak kendimize bir hedef belirledik. Hayalimiz, kendi küçük işletmemizi kurmaktı.

Büyükanne o günleri özlemle hatırlayarak devam eder:

— Büyükbaban ve ben elimizden geldiğince para biriktirirdik. Bu sayede, savaş bittikten birkaç yıl sonra kendi dükkanımızı açtık. Bu bizim hayalimize giden ilk adımdı.

— Ayrıca, çok basit ancak önemli bir kural var. Gelirin, kazandığın paradır. Her zaman kazandığından daha az harcamalısın. Harcamadığın tüm para senin birikimindir.

Büyükanne, tavukları için iki farklı yem miktarı ayarlarken kısa süreliğine duraksar ve devam eder:

— Eğer söylediklerimi yaparsan, ileride düşündüğünden fazla birikime sahip olabilirsin.

GLOBAL SHAPERS COMMUNITY LISBON

— Son olarak, birikiminin sadece senin için değil, birçok şey için önemli olduğunu bilmelisin. Birikimin pek çok konuda yardımcı olabilir. Meryem'in gözleri büyür:

— Gerçekten mi, büyükanne!

Büyükanne gülümser:

— Meryem... Para yerinde durmaz, kıpır kıpırdır. Tıpkı erkek kardeşin gibi!

Ve ekler:

— Birikimin için annenden sana bir banka hesabı açmasını isteyebilirsin. Banka, birikimini güvenle saklayabileceğin bir yerdir.

Meryem heyecanla sorar:

— Ne! Banka paramı güvende mi tutacak?

Büyükanne fidanları sulamaya başlar ve cevaplar:

— Evet, canım. Önce evde kumbarada biriktirirsin ama sonra bir bakarsın ki paraların kumbaraya sığmaz. Eve onlarca kumbara koyamazsın. Bu yüzden paranı bankaya yatırırsın. O paralar, küçücük bir banka kartının içinde olur ve kolayca taşınabilir. Merak etme, kartının bir şifresi olacak ve bunu sadece sen ve ailen bileceğiniz için paran tamamen güvende olacak.

GLOBAL SHAPERS COMMUNITY LISBON

Meryem şaşkınlıkla bakarken büyükanne konuşmaya devam eder:

— Çıkarman gereken ders çok basit: damlaya damlaya göl olur. Ne kadar çok biriktirirsen, o kadar fazla paraya sahip olursun. Örneğin, bu ağacı sulamazsam büyüyebilir mi? Tabii ki büyüyemez. Ama düzenli olarak sularsam, bir gün kocaman olur ve bana portakal verir. Sen de düzenli olarak para biriktirirsen, emeğinin meyvesini gelecekte yersin.

GLOBAL SHAPERS COMMUNITY ISTANBUL

İçeri girdiklerinde Meryem'in aklına çok önemli bir şey gelir: — Ama büyükanne...

Meryem, kafası karışmış bir halde devam eder: — Eğer buna ihtiyacı varsa, babam birikimlerini şimdi kullanabilir!

Büyükanne mahcup bir şekilde cevap verir:— Biliyorsun Meryem, problem babanın birikim yapmamış olmasından kaynaklanıyor. Baban hiç birikim yapmakla uğraşmadı. Gençken de bahçedeki tüm portakalları gereksiz yere toplardı. Yiyebileceğinden fazlasını topladığı için kalan tüm portakallar bozulurdu. Şimdi de çalıştığı şirket kapandığından dolayı uyum sağlamakta zorlanacak.

Büyükanne, unutmadan ekler:

— Ak akçe kara gün içindir. Her ihtimale karşı birikim yapmak çok önemlidir.

O gün öğrendiği şeylerden sonra Meryem heyecanla devam eder:

— Ben de senin gibi olmak istiyorum, büyükanne! Birikimlerim bitsin istemiyorum. İstediğim her şeyi alabilmek istiyorum!

Büyükannesi gururlu bir şekilde cevap verir:

— İşte bu, Meryem! Şimdiden bir sürü şey öğrendin. Zor zamanlarda yardımcı olması için biriktirmemiz, hatta yatırım yapmamız gerekir. Ancak yeterli paran olursa yatırım yapabilirsin ve bu şekilde birikimin sana para kazandırmaya başlar. Unutma, büyükbabanla önce birikim yaptık ve sonra bu birikimle dükkan açarak para kazanmaya başladık. İşte bu da yatırımdır.

— Şimdi canım torunum, yapman gereken tek şey, biriktirmeyi alışkanlık haline getirmek.

Meryem, bir sürü yeni bilgiyle kafası karışmış bir şekilde sorar:

— Ama nasıl yapacağım?

Büyükannesi hemen açıklamaya başlar:

— Çok basit. Eline her harçlık geçtiğinde onu üç parçaya bölmen gerekiyor. Bir parçası günlük ihtiyaçların için, bir parçası arkadaşlarının doğum günleri gibi özel durumlar için, bir parçası da banka hesabına yatırıp harcamaman için. İşte bunlar senin birikimlerin.

Büyükanne kocaman gülümser:

— Eğer gerçekten gerekli şeylere harcama yapmayı öğrenirsen, çok daha fazla biriktirebilirsin! Büyükannen sana yardımcı olur.

GLOBAL SHAPERS COMMUNITY LISBON

Meryem, büyükannesinin yardımı ile birlikte birkaç hafta boyunca birikim yapmaya devam eder. Sonunda o çok sevdiği kulaklıkları alabileceği günün gelmesini heyecanla bekliyordur... Bir gece, odasına uyumaya giderken oturma odasından gelen sesleri duyar.

GLOBAL SHAPERS COMMUNITY LISBON

Hülya, endişeli bir şekilde konuşuyordur:

— İsmail, ne yapacağız? Önemli bir sorunumuz var. Tuna'nın okuyabilmek için gözlüğe ihtiyacı var. Okulda nasıl öğrenecek? Çocuğun arkadaşlarından geri kalacağı yetmiyormuş gibi, senin şirketinin kapanması da şimdi ayrı bir dert oldu!

İsmail, üzgün bir şekilde cevaplar:

— Ben de bilmiyorum canım, bilmiyorum...

GLOBAL SHAPERS COMMUNITY LISBON

Anne ve babasının konuşması Meryem'i şaşırtmıştır. Birikim yapmayı öğrenmiştir ve hayalini kurduğu kulaklıkları alması için neredeyse yeterince parası vardır. Kardeşi Tuna'nın bir gözlüğe ne kadar ihtiyacı olduğunu düşünür. Derin bir nefes alır ve büyükannesinden öğrendiklerini hatırlar.

GLOBAL SHAPERS COMMUNITY LISBON

Ertesi gün Meryem, Tuna'ya gözlük almak için birikimiyle birlikte büyükannesinin yanına gider. Büyükanne, duygulanmış bir şekilde konuşmaya başlar:

- Canım benim, seninle çok gurur duyuyorum. Eminim büyükbaban da şu an seninle gurur duyuyordur!

Meryem kendinden emin bir şekilde cevap verir:

- Teşekkür ederim, büyükanne. Tuna'nın gerçekten gözlüğe ihtiyacı var. Gelecekte kulaklıklar için daha çok birikim yapabilirim.

GLOBAL SHAPERS COMMUNITY LISBON

Böylelikle Meryem, aslında en çok istediği şeyin ailesinin iyiliği olduğunu fark eder. Kararlılığı ve büyükannesinin de öğretileriyle kardeşine yardım edebileceğini anlar. Meryem, hayallerini gerçekleştirebilmek için kararlılık ve sabırla birikim yapmaya devam edecektir. Ayrıca, Meryem'in Tuna'ya şimdiden ne verdiğine inanamazsınız... Bir kumbara! !

GLOBAL SHAPERS COMMUNITY LISBON

Meryem 10 yaşındadır. Ebeveynleri ve kardeşiyle birlikte İzmir'de yaşamaktadır. Neşeli ve azimlidir. Hiçbir zorluk ya da endişesi yoktur ve istediği her şeye her zaman sahip olmuştur. Fakat bir gün, kendisinin ve ailesinin hayatını değiştirecek hiç beklenmeyen bir şey olur. Meryem'in bu macerada yüzleşmesi gereken bir sürü zorluk ve cevaplaması gereken birçok soru vardır. Büyükannesi Hatice'nin yardımıyla Meryem, gerçekten önemli bir şey olan birikimin onu hedeflerine nasıl ulaştıracağını keşfeder. Herkesi şaşırtacaktır! Daha fazlasını öğrenmek ister misin? Meryem ile birikimin sırrını keşfetmeye katıl.

Bu kitap aşağıdakilerin desteğiyle hazırlanmıştır:

GLOBAL SHAPERS COMMUNITY