Отчёт День 1

1. Скачивание и настройка Oracle VirtualBox

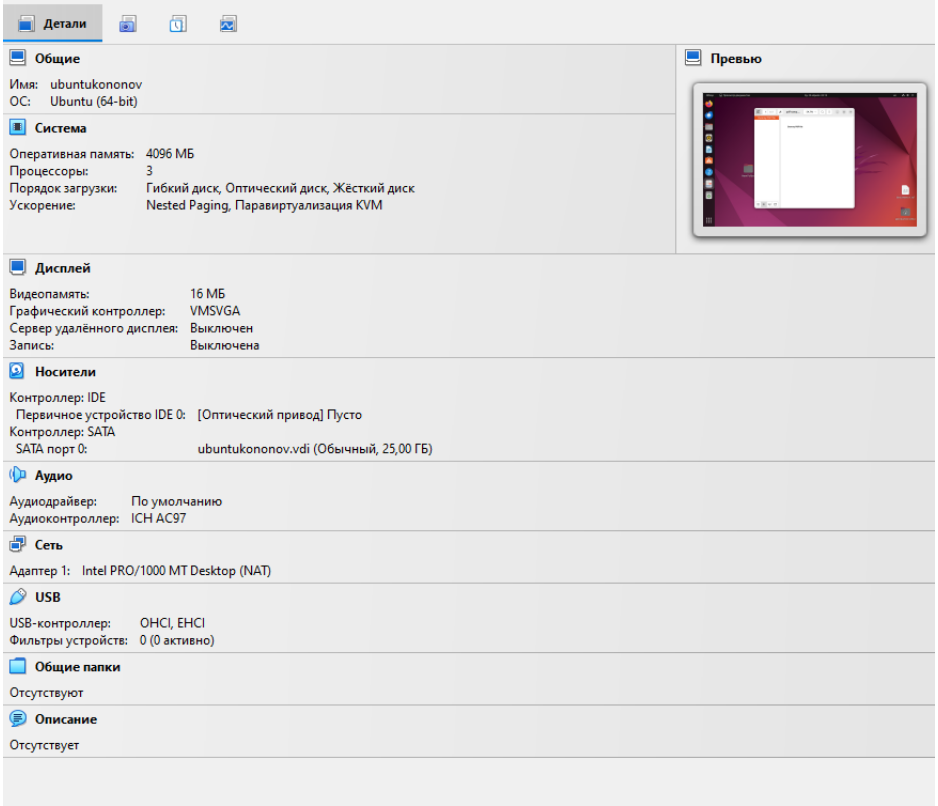

Рисунок 1 – Главное окно OVB

2. Установка образа диска Ubuntu

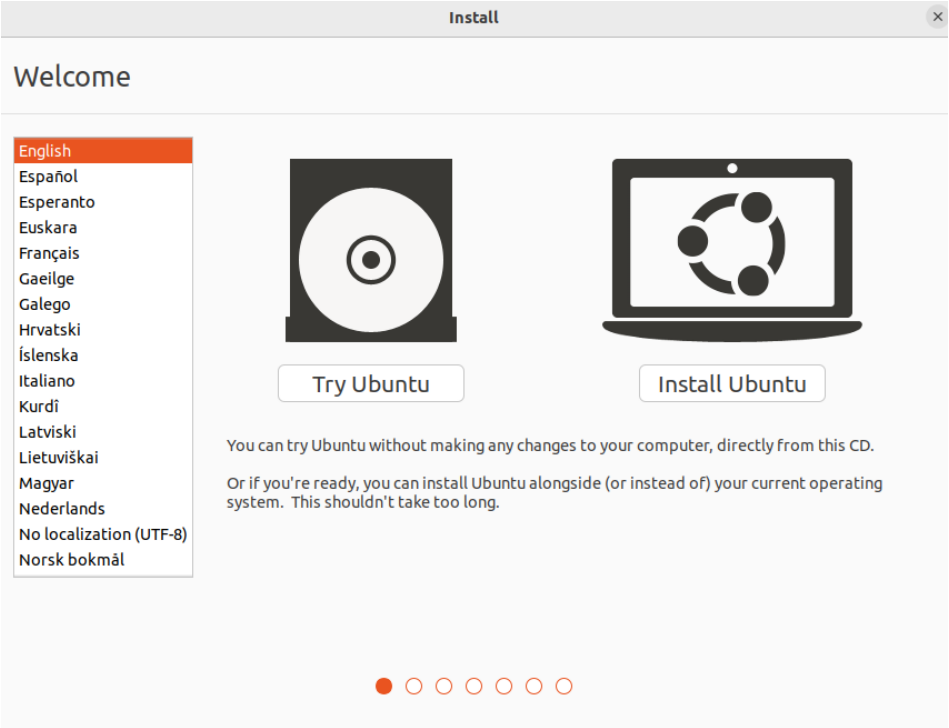

Рисунок 2 – Главное окно ОС Ubuntu

Сделана установка, создан пользователь

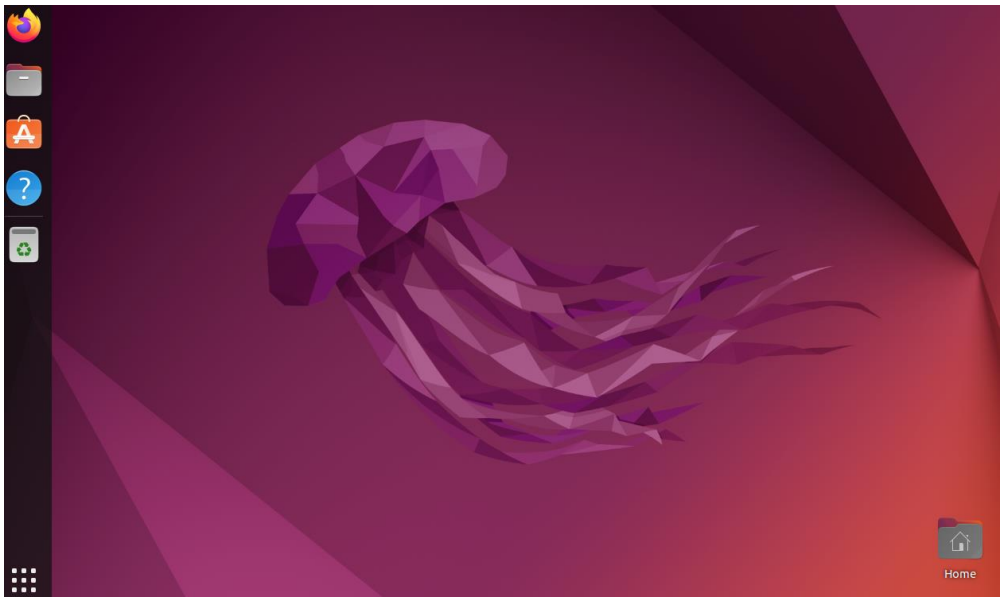

Рисунок 3 – Главное окно Ubuntu

3. Установка антивируса ClamAV

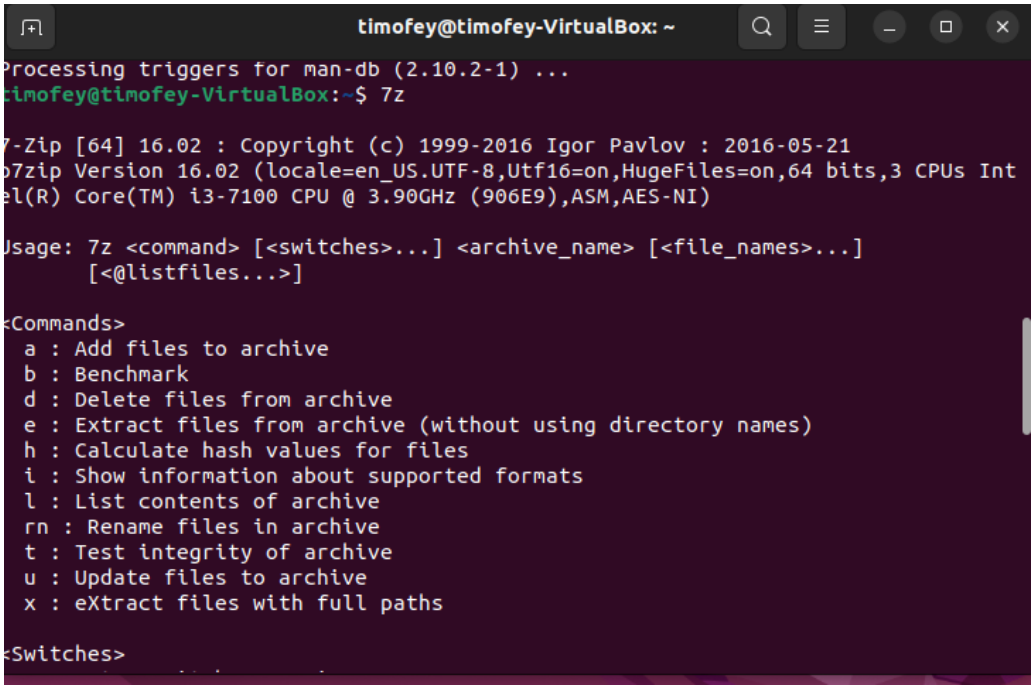

Рисунок 4 – процесс установки антивируса

```
tim@tim-VirtualBox:~$ sudo systemctl status clamav-daemon
○ clamav-daemon.service - Clam AntiVirus userspace daemon
     Loaded: loaded (/lib/systemd/system/clamav-daemon.service; disabled; vendo>
    Drop-In: /etc/systemd/system/clamav-daemon.service.d
             └─extend.conf
     Active: inactive (dead)
TriggeredBy: ○ clamav-daemon.socket
       Docs: man:clamd(8)
             man:clamd.conf(5)
             https://docs.clamav.net/
lines 1-9/9 (END)
```

Рисунок 5 – Установлен антивирус ClamAV

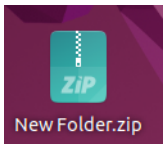

Рисунок 6 - Скачан 7zip

Установлен LibreOffice для работы с документами

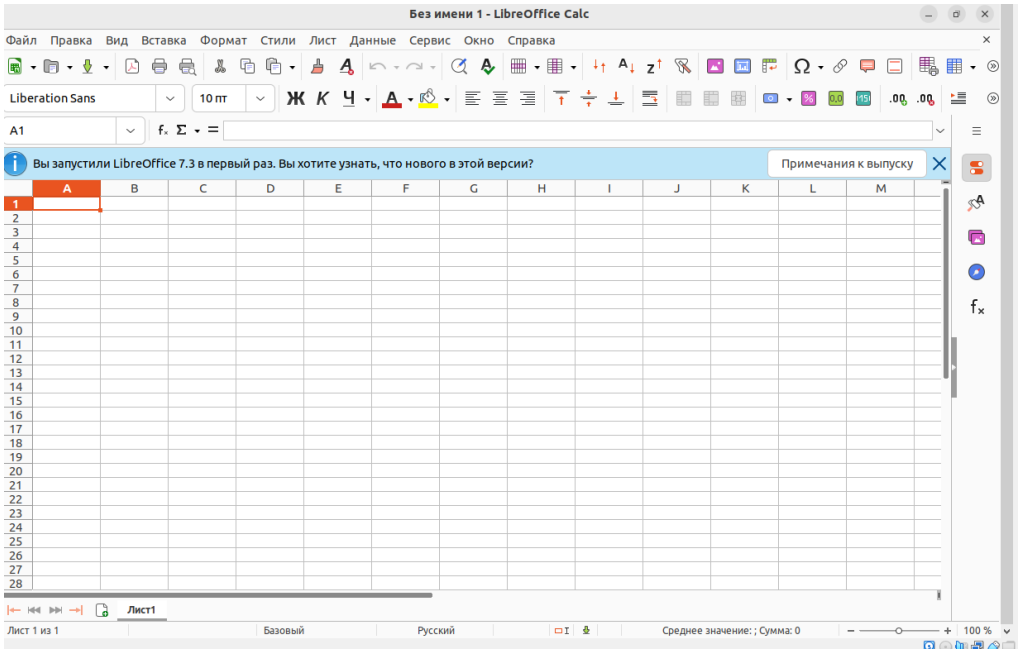

Рисунок 7 – Интерфейс LibreOffice

Установлен браузер Mozila Firefox

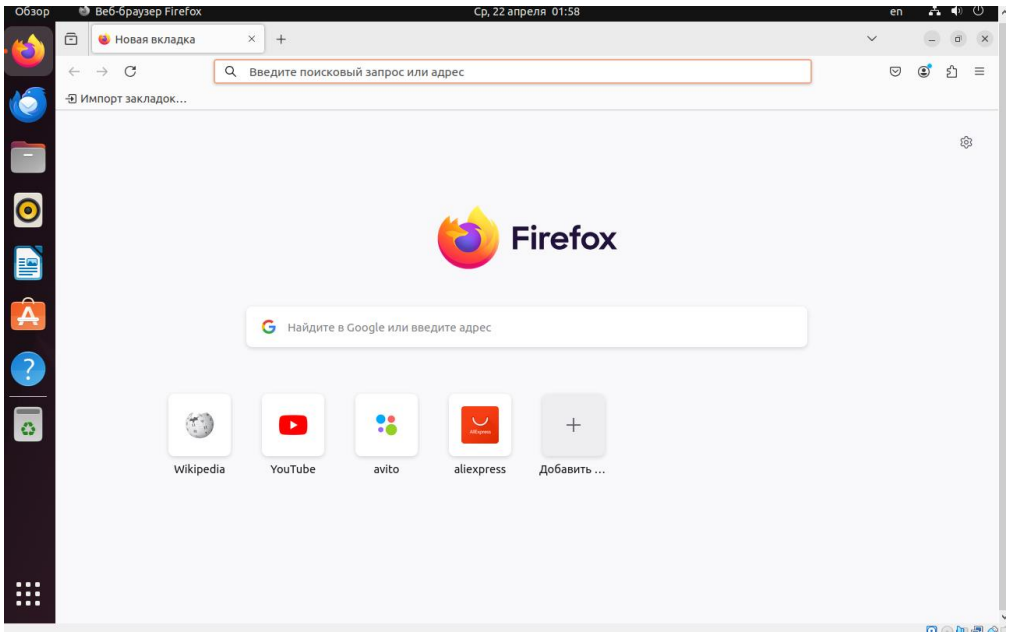

Рисунок 8 – Интерфейс браузера

Устанавливаем с помощью терминала приложение для просмотра PDF файлов

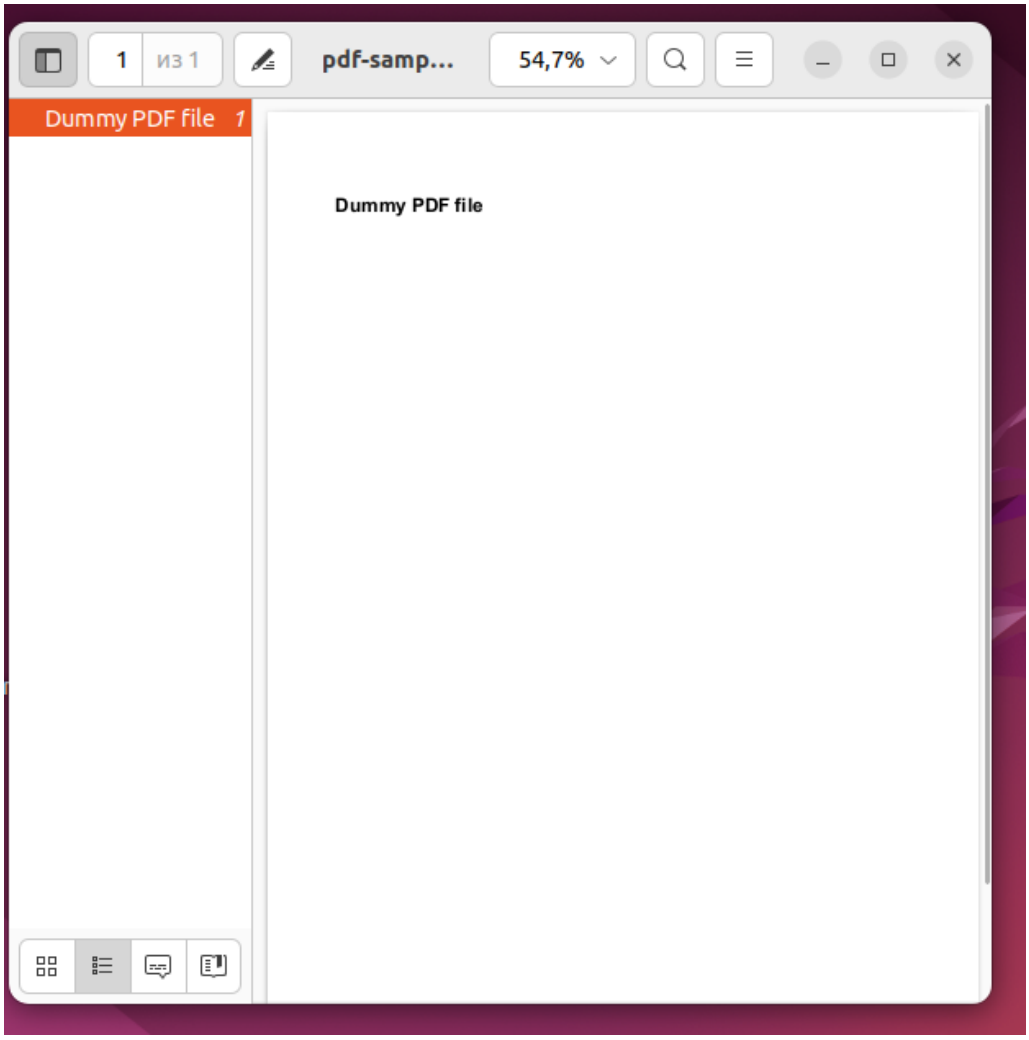

Рисунок 9 – Интерфейс Evince