Задание 1. Разработать блок-схему работы программного модуля

На основе модуля загрузки данных, разработанного в День 4, построим блок-схему.

5. Сравнительная характеристика гостевых ОС

5.1. Общая таблица

Характеристика	***РЕД ОС***	***Windows 10/11***	***Linux (Ubuntu)***
Разработчик	*РЕД СОФТ (Россия)*	*Microsoft (США)*	*Open Source Community*
Лицензия	*Бесплатно для госучреждений*	*Платная*	*Бесплатно (GPL)*
Сертификация ФСТЭК	✅ *Да*	❌ *Нет*	❌ *Нет*
1С:Предприятие	✅ *Поддерживается*	✅ *Родная среда*	✅ *(через Wine/Сервер)*
Офисный пакет	*LibreOffice (в комплекте)*	*MS Office (отдельно)*	*LibreOffice*
Браузер	*Chromium, Яндекс*	*Edge, Chrome*	*Firefox, Chromium*

5.2. Системные требования

Параметр	*РЕД ОС*	*Windows*	*Linux*
Процессор	*2 ядра, 1.6 ГГц*	*2 ядра, 1+ ГГц*	*1 ядро, 1 ГГц*
ОЗУ (минимум)	*2 ГБ*	*4 ГБ*	*1 ГБ*
Место на диске	*20 ГБ*	*64 ГБ*	*25 ГБ*

5.3. Применимость

Сценарий использования	*Рекомендуемая ОС*
Государственные организации (РФ)	***РЕД ОС***
Домашний ПК, игры	**Windows**
Серверы, веб-разработка	**Linux**
Образовательные учреждения	***Linux / РЕД ОС***
Корпоративные рабочие станции	***Windows / РЕД ОС***

5.4. Вывод

ОС	*Плюсы*	*Минусы*
РЕД ОС	*Сертификация, бесплатность, знакомый интерфейс*	*Мало ПО, сложности с драйверами*
Windows	*Максимум ПО и игр, простота*	*Платная, требователь*

ОС	*Плюсы*	*Минусы*
Linux	*Бесплатный, безопасный, легкий*	*Кривая обучения*

Итог выполнения заданий Дня 5

№	*Задание*	*Статус*
1	*Блок-схема программного модуля*	✅ *Выполне*
2	*Установка и настройка OpenMediaVault*	✅ *Выполне*
3	*Загрузка файлов разного формата*	✅ *Выполне*
4	*Руководство по установке OpenMediaVault*	✅ *Выполне*
5	*Сравнительная характеристика ОС*	✅ *Выполне*

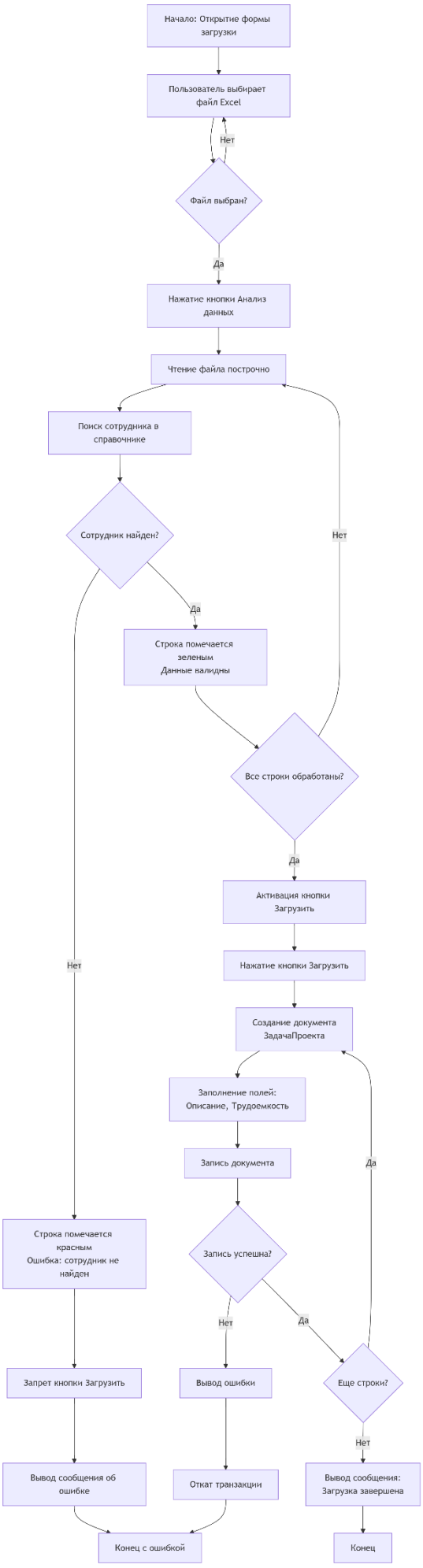
Начало: Открытие формы загрузки
Пользователь выбирает файл Excel
Нет
Файл выбран?
Да
Нажатие кнопки Анализ данных
Чтение файла построчно
Поиск сотрудника в справочнике
Сотрудник найден?
Нет
Да
Строка помечается зеленым
Данные валидны
Все строки обработаны?
Да
Активация кнопки Загрузить
Нажатие кнопки Загрузить
Создание документа ЗадачаПроекта
Заполнение полей: Описание, Трудоемкость
Запись документа
Да
Нет
Строка помечается красным
Ошибка: сотрудник не найден
Запись успешна?
Нет
Да
Запрет кнопки Загрузить
Вывод ошибки
Еще строки?
Нет
Вывод сообщения об ошибке
Откат транзакции
Вывод сообщения: Загрузка завершена
Конец с ошибкой
Конец

Пояснение к блок-схеме:

- Модуль формы обрабатывает событие нажатия кнопки
- Валидация данных происходит перед загрузкой
- Загрузка запрещена, если есть ненайденные сотрудники

Задание 2. Установка и настройка OpenMediaVault

Способ 1: Установка через ISO (рекомендуемый)

1. Скачайте ISO-образ с официального сайта

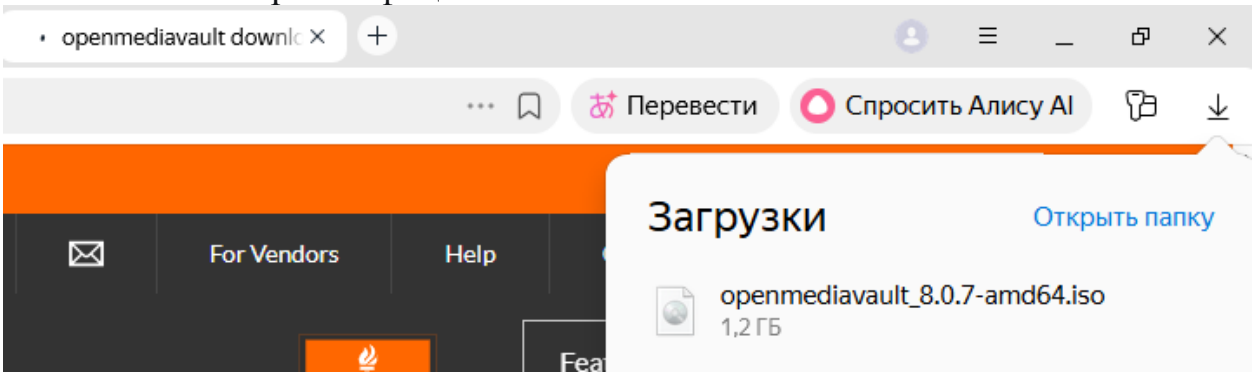

2. Загрузить в ВМ и настроить

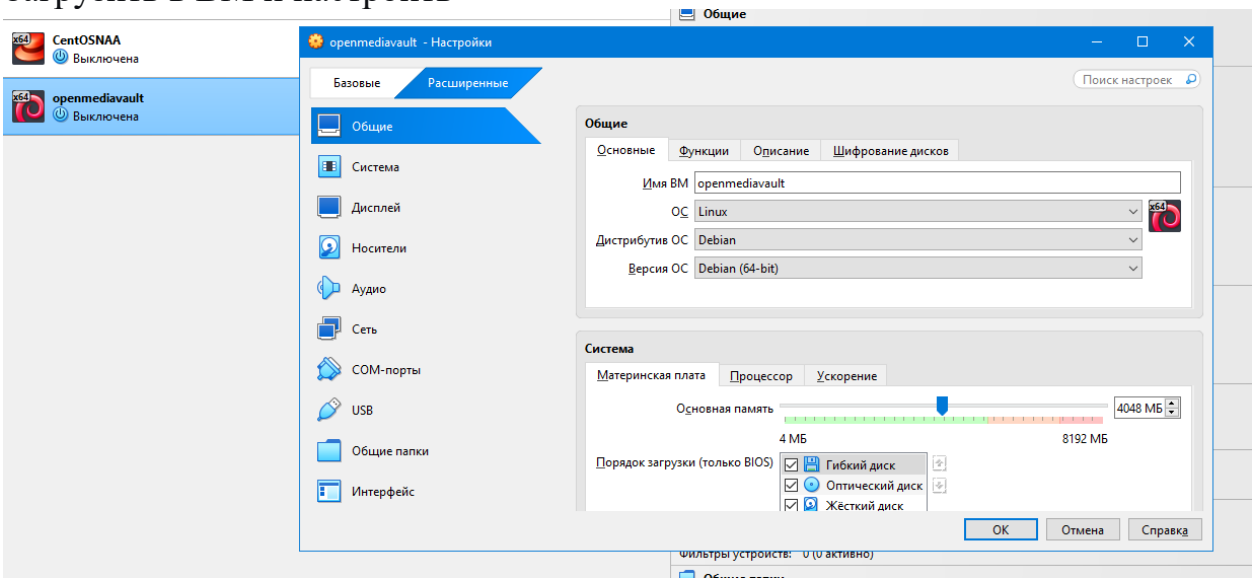

3. Загрузитесь с USB и следуйте инструкциям установщика:
   - Выберите язык и клавиатуру
   - Настройте сеть (DHCP или статический IP)
   - Укажите диск для установки

- Задайте пароль 1

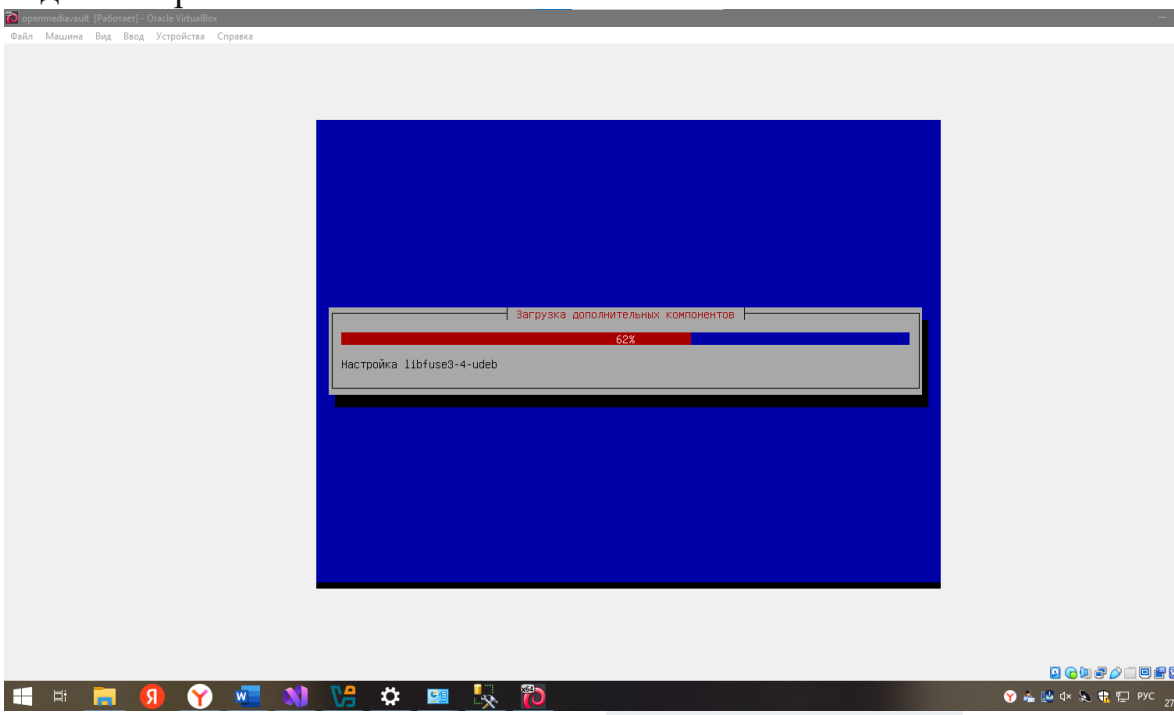

4. После установки войдите в веб-интерфейс: http://IP-адрес-сервера
    - Лфогин: 1
    - Пароль: 1

Способ 2: Установка на Debian 12

bash

```
# Выполнять от root
apt-get install --yes systemd-resolved psmisc
wget -O - https://get.openmediavault.io | sh -
```

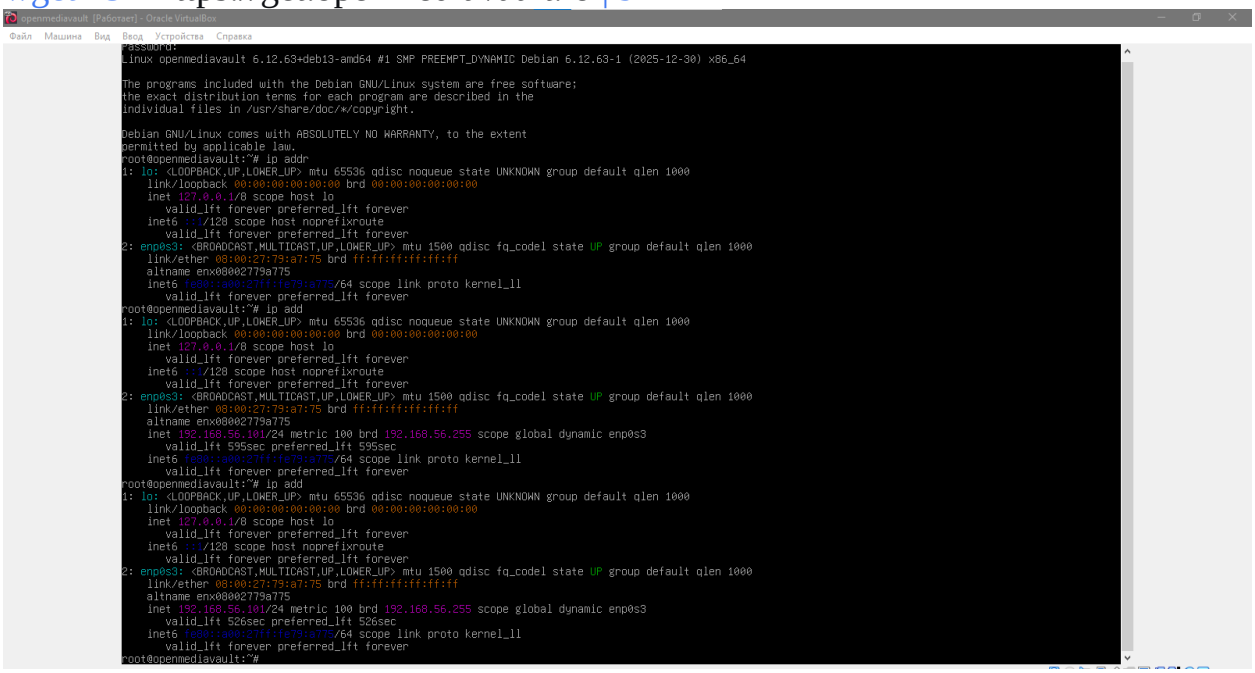

Ураааа зашел починил спустяяяя 300000 минут

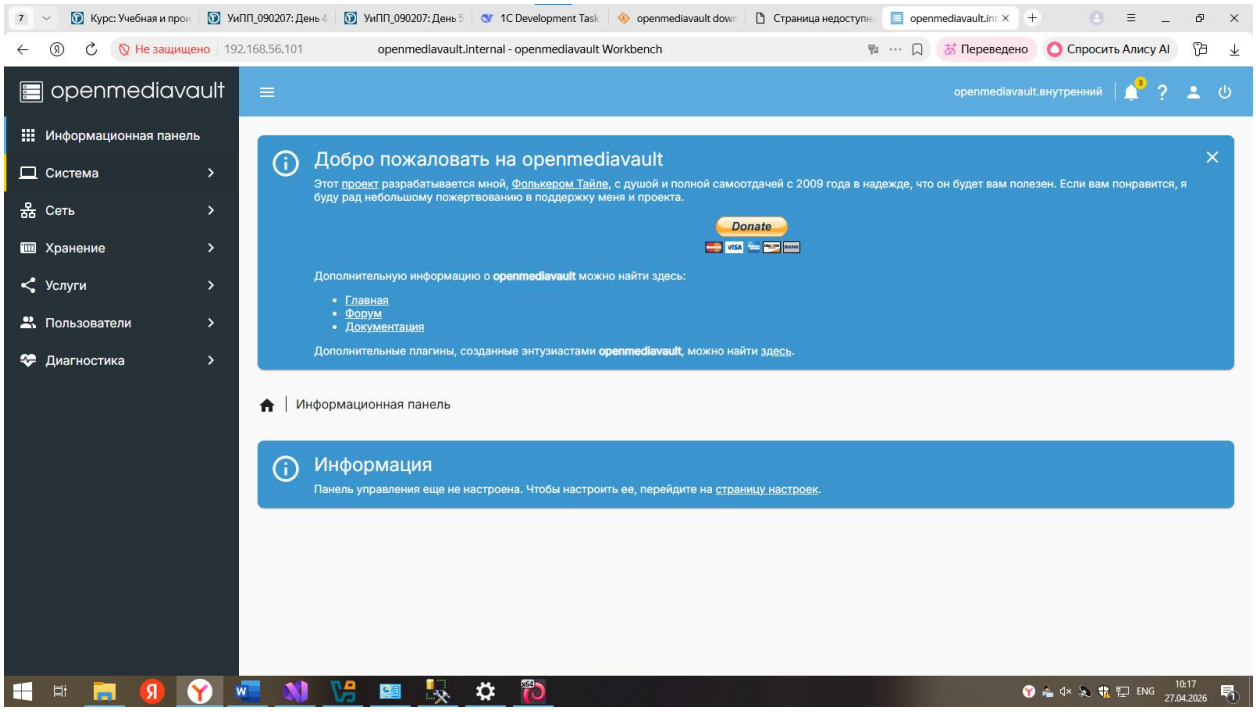

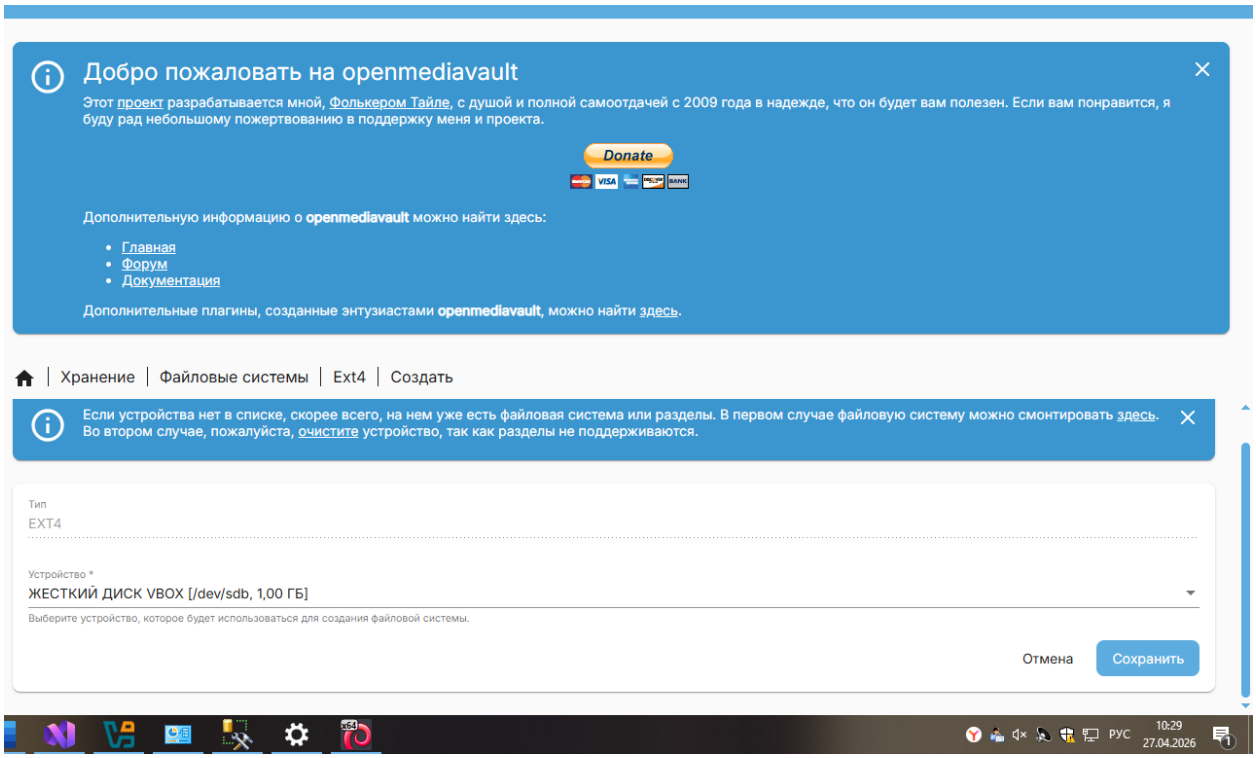

Хранение | Общие папки

Имя	Устройство	Относительный путь	Абсолютный путь	Упомянутый	Теги	Статус
Файлы	/dev/sdb1	Файлы/	/srv/dev-disk-by-uuid-253c3caf-6649-4055-9454-fc6ab10ff7ca/FILES/			Доступно

0 выбрано / всего 0

Изменения в конфигурации применены.
Обновлены следующие модули: sharedfolders, systemd

ENG 10:31 27.04.2026

Welcome to openmediavault

This project is developed by me, Volker Theile, with heart and soul and a lot of commitment since 2009 in the hope that it will be of use to you. If you like it I would be happy about a small donation to support me and the project.

Donate

You can find more information about **openmediavault** here:

- Homepage
- Forum
- Documentation

Additional plugins created by **openmediavault** enthusiasts can be found here.

User Management | Users

Name	Email	Groups	Tags
sosunok	SEREGA@mail.ru	adm, root, sudo, users, www-data	

0 selected / 1 total

files

Файл | Главная | Поделиться | Вид

Сеть › 192.168.56.101 › files

Поиск: files

Быстрый доступ
Рабочий стол
Загрузки
Документы
Изображения
Этот компьютер
Windows 10 Compa
Сеть

Имя	Дата изменения	Тип	Размер
Пакетный файл Windows.bat	27.04.2026 10:34	Пакетный файл ...	1 КБ
Korol_i_SHut_-_Kukla_kolduna_62570545....	27.04.2026 10:36	Звук в формате ...	8 052 КБ
sample-15s-360p.mp4	27.04.2026 10:37	Видео (MP4)	3 948 КБ
deepseek_mermaid_20260427_57ed5e.png	27.04.2026 8:38	Рисунок PNG	922 КБ
deepseek_mermaid_20260427_8b22a6.svg	27.04.2026 8:38	Yandex Browser S...	40 КБ
zadanie_na_praktiku_den_4.docx	25.04.2026 8:23	Документ Micros...	549 КБ
SESSIJA_2.pdf	18.04.2026 8:38	Файл "PDF"	394 КБ

Элементов: 7 | Выбран 1 элемент: 393 КБ