Reduciendo problemas

Habiendo resuelto el problema de los robots empaquetadores y habiendo programado el GPS de las motos de los repartidores, el último problema que nos propone la empresa se localiza justo en el punto anterior al empaquetado: determinar qué paquetes llegan a cada puesto de empaquetado, dados un valor mínimo y una cantidad de objetos determinada.

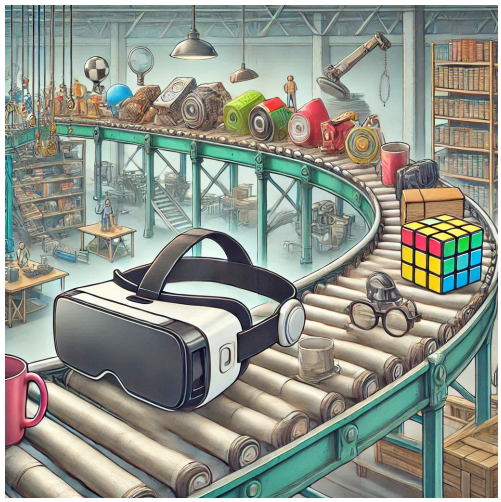

Sabemos que a la cinta transportadora llegarán los objetos ordenados de forma ascendente en función a su valor. El objetivo que se nos ha impuesto es programar un algoritmo capaz de decir cuál es **la posición más pequeña que puedo elegir**, de manera que el subconjunto de objetos desde esa posición en adelante y de tamaño K sume un valor superior al valor mínimo V establecido por la compañía.

URJC Escuela Técnica Superior de Ingeniería Informática

Entrada

La primera línea contiene un número entero N representando la cantidad de objetos que vendrán a continuación.
La siguiente línea contendrá N números enteros separados por espacio y ordenados ascendentemente.
La siguiente línea contendrá un entero M, indicando por cuántos valores se nos va a preguntar a continuación.
Las siguientes M líneas contendrán, cada una, dos enteros: V y K, que representarán el valor mínimo que deben sumar los objetos y el tamaño del subconjunto de objetos seleccionado, respectivamente.

Salida

Se deberá imprimir por consola la posición del objeto a partir del cual se cumplen las restricciones impuestas y el valor de la suma del subconjunto de tamaño K para cada uno de los M valores establecidos.

Ejemplo de entrada	Ejemplo de salida
7 1 2 3 5 7 11 13 1 15 3	3 23

Límites

- $4 \leq N, M \leq 1000000$
- $1 \leq N_i \leq 100000$
- $1 \leq K < N$
- $N_0 \leq V \leq 100000000$

URJC Escuela Técnica Superior de Ingeniería Informática