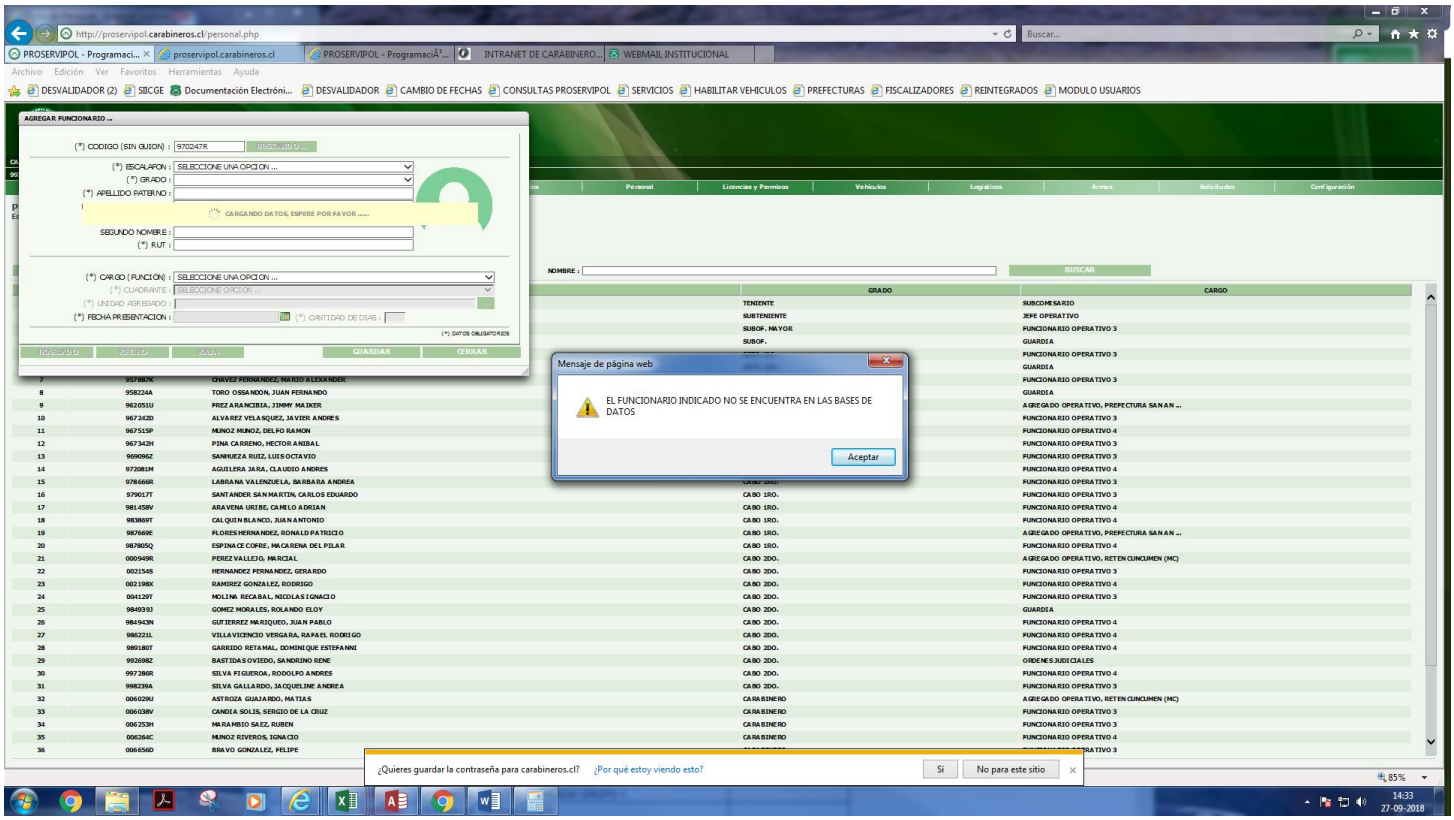
http://proservipol.carabineros.cl/personal.php
PROSERVIPOL - Programaci...
proservipol.carabineros.cl
INTRANET DE CARABINERO...
WEBMAIL INSTITUCIONAL
Archivo Edición Ver Favoritos Herramientas Ayuda
DESVALIDADOR (2) SICGE Documentación Electróni... DESVALIDADOR CAMBIO DE FECHAS CONSULTAS PROSERVIPOL SERVICIOS HABILITAR VEHICULOS PREFECTURAS FISCALIZADORES REINTEGRADOS MODULO USUARIOS
AGREGAR FUNCIONARIO ...
(*) CODIGO (SIN GUION) : 970247R
BUSCANDO ...
(*) ESCALAFON : SELECCIONE UNA OPCION ...
(*) GRADO :
(*) APELLIDO PATERNO :
CARGANDO DATOS, ESPERE POR FAVOR .....
SEGUNDO NOMBRE :
(*) RUT :
(*) CARGO (FUNCIÓN) : SELECCIONE UNA OPCION ...
(*) CUADRANTE : SELECCIONE OPCION ...
(*) UNIDAD AGREGADO :
(*) FECHA PRESENTACION : (*) CANTIDAD DE DIAS :
(*) DATOS OBLIGATORIOS
RESTABLECER REFRESCAR BAJAR GUARDAR CERRAR
Personal Licencias y Permisos Vehículos Logísticos Armas Solicitudes Configuración
NOMBRE :
BUSCAR
GRADO CARGO
TENIENTE SUBCOMISARIO
SUBTENIENTE JEFE OPERATIVO
SUBOF. MAYOR FUNCIONARIO OPERATIVO 3
SUBOF. GUARDIA
FUNCIONARIO OPERATIVO 3
GUARDIA
FUNCIONARIO OPERATIVO 3
GUARDIA
AGREGADO OPERATIVO, PREFECTURA SANAN ...
FUNCIONARIO OPERATIVO 3
FUNCIONARIO OPERATIVO 4
FUNCIONARIO OPERATIVO 3
FUNCIONARIO OPERATIVO 3
FUNCIONARIO OPERATIVO 4
FUNCIONARIO OPERATIVO 3
FUNCIONARIO OPERATIVO 3
FUNCIONARIO OPERATIVO 4
FUNCIONARIO OPERATIVO 4
AGREGADO OPERATIVO, PREFECTURA SANAN ...
FUNCIONARIO OPERATIVO 4
AGREGADO OPERATIVO, RETENCUNCUMEN (MC)
FUNCIONARIO OPERATIVO 3
FUNCIONARIO OPERATIVO 4
FUNCIONARIO OPERATIVO 3
GUARDIA
FUNCIONARIO OPERATIVO 4
FUNCIONARIO OPERATIVO 4
FUNCIONARIO OPERATIVO 4
ORDENES JUDICIALES
FUNCIONARIO OPERATIVO 4
FUNCIONARIO OPERATIVO 3
AGREGADO OPERATIVO, RETENCUNCUMEN (MC)
FUNCIONARIO OPERATIVO 3
FUNCIONARIO OPERATIVO 3
FUNCIONARIO OPERATIVO 4
FUNCIONARIO OPERATIVO 3
7 957887K CHAVEZ FERNANDEZ, MARIO ALEXANDER
8 958224A TORO OSSANDON, JUAN FERNANDO
9 962051U FREZ ARANCIBIA, JIMMY MAIKER
10 967243D ALVAREZ VELASQUEZ, JAVIER ANDRES
11 967515P MUNOZ MUNOZ, DELFO RAMON
12 967342H PINA CARRENO, HECTOR ANIBAL
13 969096Z SANHUEZA RUIZ, LUIS OCTAVIO
14 972081M AGUILERA JARA, CLAUDIO ANDRES
15 978666R LABRANA VALENZUELA, BARBARA ANDREA
16 979017T SANTANDER SAN MARTIN, CARLOS EDUARDO
17 981458V ARAVENA URIBE, CAMILO ADRIAN
18 983869T CALQUIN BLANCO, JUAN ANTONIO
19 987669E FLORES HERNANDEZ, RONALD PATRICIO
20 987805Q ESPINACE COPRE, MACARENA DEL PILAR
21 000949R PEREZ VALLEJO, MARCIAL
22 002154S HERNANDEZ FERNANDEZ, GERARDO
23 002198K RAMIREZ GONZALEZ, RODRIGO
24 004129T MOLINA RECABAL, NICOLAS IGNACIO
25 984939J GOMEZ MORALES, ROLANDO ELOY
26 984943N GUTIERREZ MARIQUEO, JUAN PABLO
27 986221L VILLAVICENCIO VERGARA, RAFAEL RODRIGO
28 989180T GARRIDO RETAMAL, DOMINIQUE ESTEFANNI
29 992698Z BASTIDAS OVIEDO, SANDRINO RENE
30 997286R SILVA FIGUEROA, RODOLFO ANDRES
31 998239A SILVA GALLARDO, JACQUELINE ANDREA
32 006029U ASTROZA GUAJARDO, MATIAS
33 006038V CANDIA SOLIS, SERGIO DE LA CRUZ
34 006253H MARAMBIO SAEZ, RUBEN
35 006264C MUNOZ RIVEROS, IGNACIO
36 006656D BRAVO GONZALEZ, FELIPE
Mensaje de página web
EL FUNCIONARIO INDICADO NO SE ENCUENTRA EN LAS BASES DE DATOS
Aceptar
¿Quieres guardar la contraseña para carabineros.cl? ¿Por qué estoy viendo esto?
Sí
No para este sitio
85%
14:33
27-09-2018