Cinq faits étonnants sur la ville d'Édimbourg

7 mars 2023 Tartan Pion

Édimbourg, la capitale de l'Écosse, est une ville fascinante et riche en histoire. Fondée au VIIe siècle, elle a connu de nombreux événements marquants au fil des siècles, tels que des guerres, des invasions et des révolutions industrielles. Aujourd'hui, Édimbourg est une ville moderne et dynamique, qui allie à la fois tradition et modernité.

Dans cet article, nous vous emmenons à la découverte de cinq faits historiques et culturels fascinants sur Édimbourg.

Patrimoine mondial de l'UNESCO

La vieille ville d'Édimbourg est une zone historique située sur la colline de Castle Rock, dans la partie centrale de la ville. Elle a été fondée au Moyen Âge et est caractérisée par ses rues étroites et sinueuses, ses bâtiments historiques et ses monuments célèbres tels que le château d'Édimbourg et la cathédrale Saint-Gilles.

En 1995, l'UNESCO a inscrit la vieille ville d'Édimbourg sur la liste du patrimoine mondial, reconnaissant ainsi son importance historique et culturelle. Cette distinction a contribué à la protection et à la préservation de la vieille ville pour les générations futures.

tartan.pion

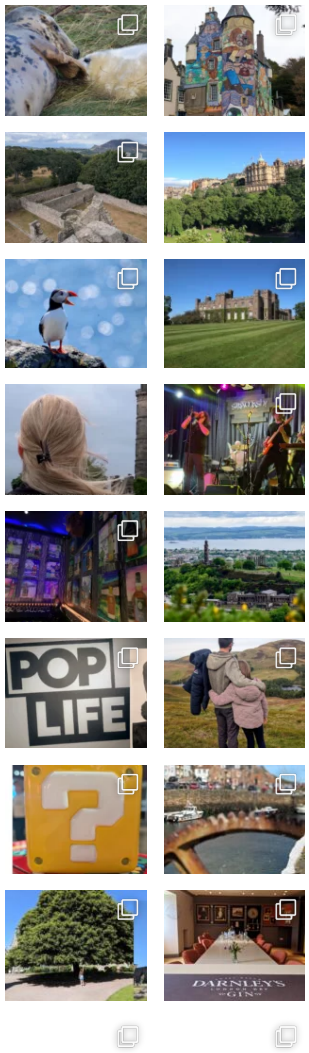

Aujourd'hui, elle est l'un des principaux attraits touristiques d'Édimbourg.

Photo by K. Mitch Hodge on Unsplash

Le Festival d'Édimbourg

Le Festival d'Édimbourg, qui a lieu chaque année en août. C'est l'un des plus grands festivals de théâtre, de musique et d'arts du monde. Il regroupe les différents événements et festivals qu'accueille la ville d'Édimbourg pendant tout l'été :

1. Edinburgh International Festival : réunit des groupes de danse, théâtre, musique et opéra des quatre coins du monde.
2. Edinburgh Festival Fringe : principalement théâtre, musique et comédie (voir notre article précédent)
3. Edinburgh International Film Festival : festival de cinéma le plus ancien au monde.
4. Royal Edinburgh Military Tattoo : Festival militaire qui a lieu chaque année sur l'esplanade du château.

The Forth Bridge

Le pont de Forth "Forth Bridge", inscrit au Patrimoine Mondial de l'UNESCO depuis 2015, il relie Édimbourg à la ville voisine de Fife. Il est le deuxième plus long pont ferroviaire de type « cantilever » au monde quant à sa portée libre (le premier étant le pont de Québec).

Afficher plus...

Suivre sur Instagram

Tartan Pion
233 followers

Suivi(e)

Tartan Pion
lundi

Voici un nouveau témoignage

TARTAN-PION.COM
Paroles d'Expat #19 –
L'expatriation au pays du ta

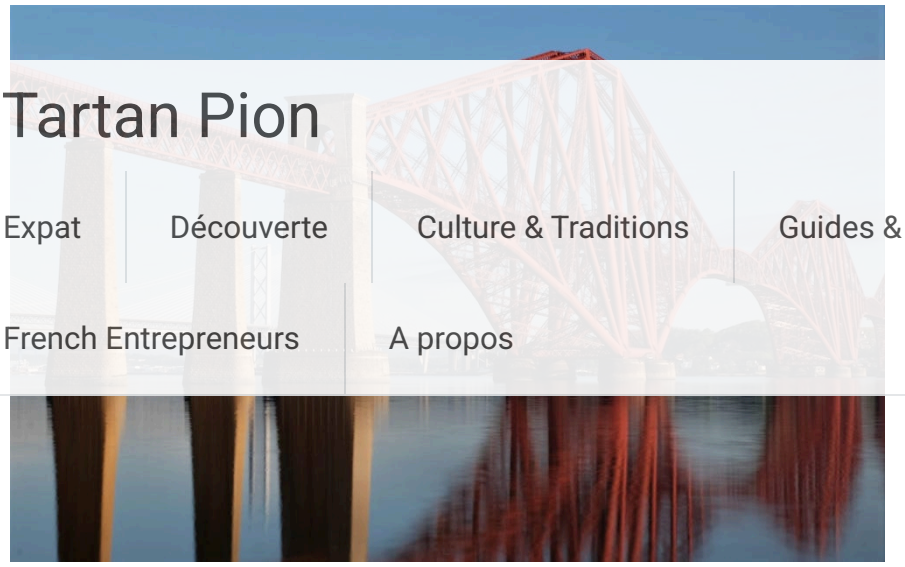

Photo by Esteban on Unsplash

Burke et Hare : une histoire sombre

Burke et Hare sont deux célèbres tueurs en série qui ont opéré à Édimbourg dans les années 1820. William Burke et William Hare ont commencé par vendre des cadavres à l'Université d'Édimbourg pour la recherche médicale. Lorsqu'ils ont eu du mal à trouver suffisamment de corps, ils ont commencé à tuer des gens pour leur argent. Ils ont ciblé principalement des personnes vulnérables, telles que les sans-abris et les prostituées.

En 1829, les autorités ont découvert leurs meurtres, arrêté Burke et Hare, et les ont jugés. Hare a témoigné contre Burke, ce qui a conduit à sa déclaration de culpabilité et son exécution par pendaison.

The Seven Hills of Edinburgh

On appelle souvent Édimbourg la « ville des sept collines », car elle est construite sur sept collines distinctes, chacune avec sa propre histoire et ses propres caractéristiques.

Ces sept collines sont traditionnellement considérées comme Calton Hill, Castle Hill (Castle Rock), Corstorphine Hill, Craiglockhart Hill, Braid Hills, Blackford Hill et Arthur's Seat. Arthur's Seat est la plus grande et la plus célèbre de toutes les collines, culminant à plus de 250 mètres d'altitude et offrant une vue imprenable sur la ville et les environs. Les autres collines ont également leur propre charme et offrent de magnifiques panoramas sur Édimbourg. Il convient de noter que le concept des « sept collines » fait référence à Rome, qui est souvent surnommée « la ville aux sept collines » en raison de ses sept collines historiques.

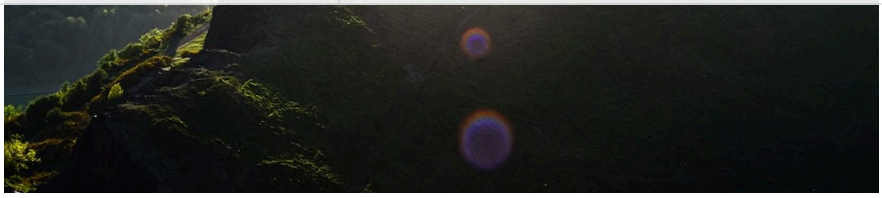

Photo by Evy Prentice on Unsplash

J'espère que ces cinq faits sur Edimbourg vous ont plu. N'hésitez pas à partager votre feedback en commentaire.

Culture & Traditions Écrire un commentaire Modifier

← France-Ecosse : The Auld Alliance

Paroles d'expat #10 – Sébastien – Penicuik →

Laisser un commentaire

Connexion en tant que Tartan Pion. Modifier votre profil. Se déconnecter ? Les champs obligatoires sont indiqués avec *

Commentaire *

Laisser un commentaire

Ce site utilise Akismet pour réduire les indésirables. En savoir plus sur la façon dont les données de vos commentaires sont traitées.

Tartan Pion

Expat | Découverte | Culture & Traditions | Guides & Conseils

French Entrepreneurs | A propos

Copyright © 2026 Tartan Pion · Thème Radiant · Propulsé par WordPress.