2026.1

Apresentação Eletrônica Analógica

Severino Netto

Agenda

1. Formação Acadêmica
2. Experiência Profissional
3. Ementa e Planejamento
4. Alinhamento

1

Formação acadêmica

Início

2012

2026

2014 - Bacharelado em Ciências e Tecnologia (UFRN)

1

Formação acadêmica

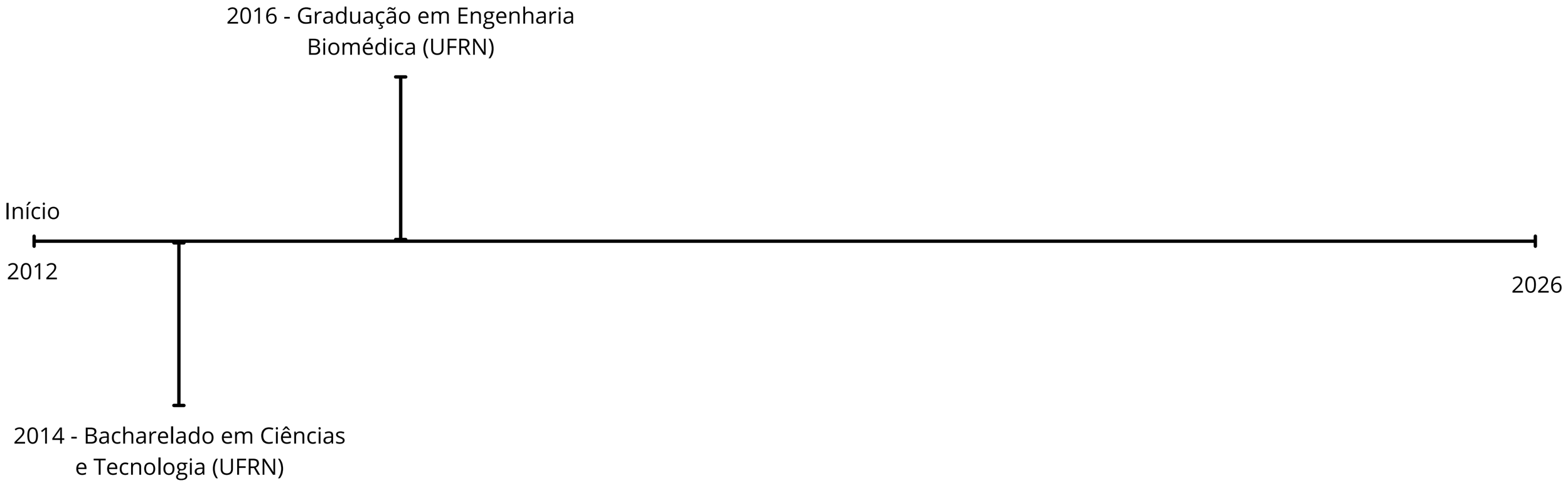

1

Formação acadêmica

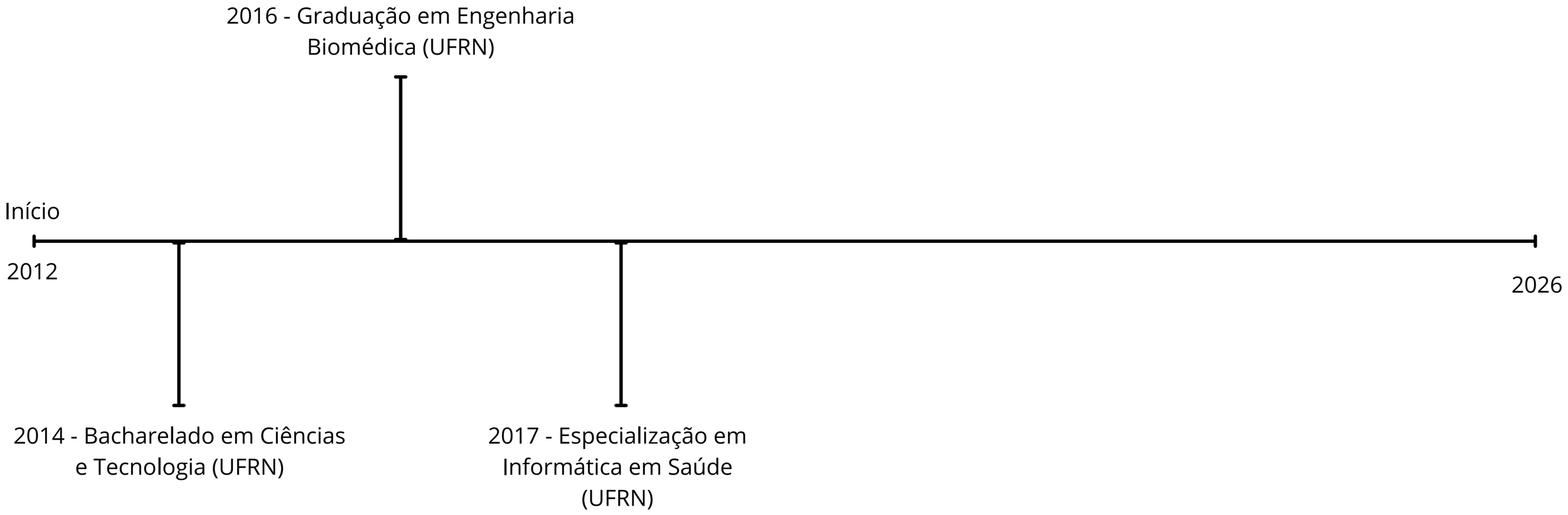

1

Formação acadêmica

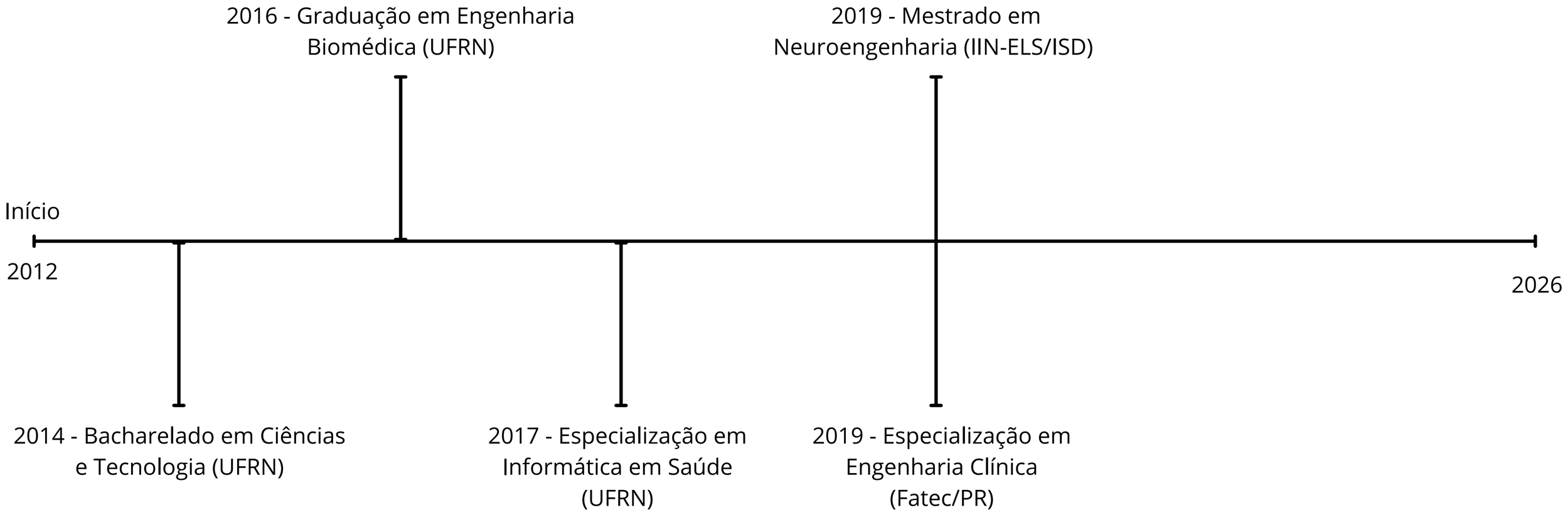

1

Formação acadêmica

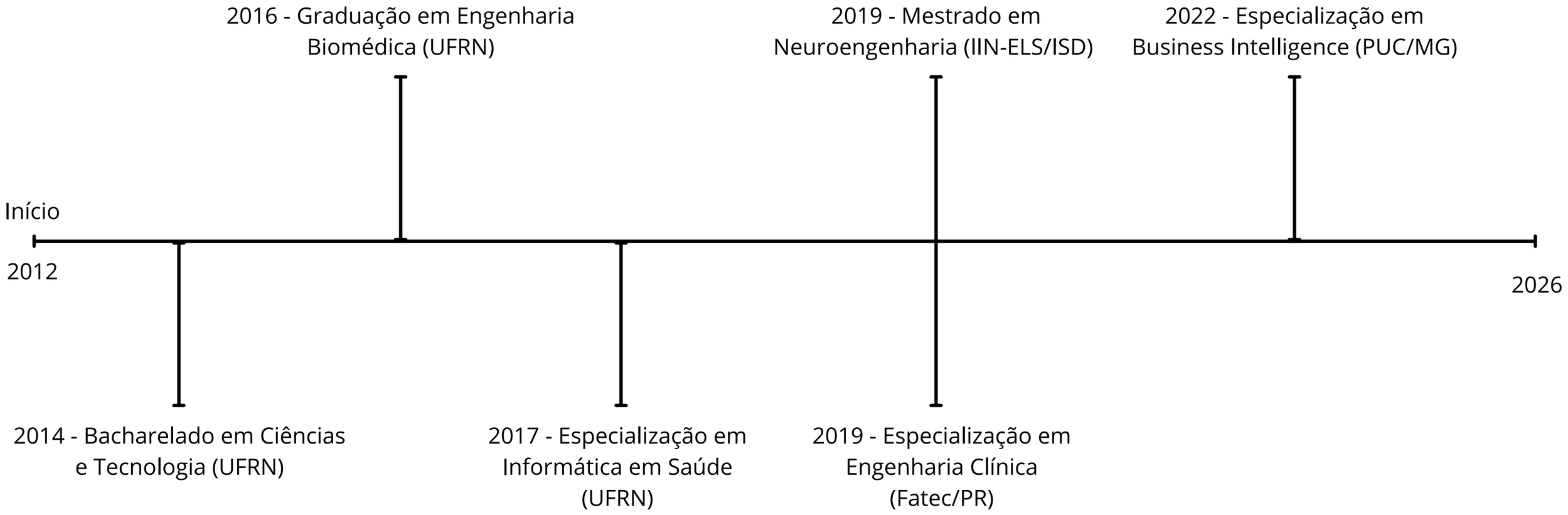

1

Formação acadêmica

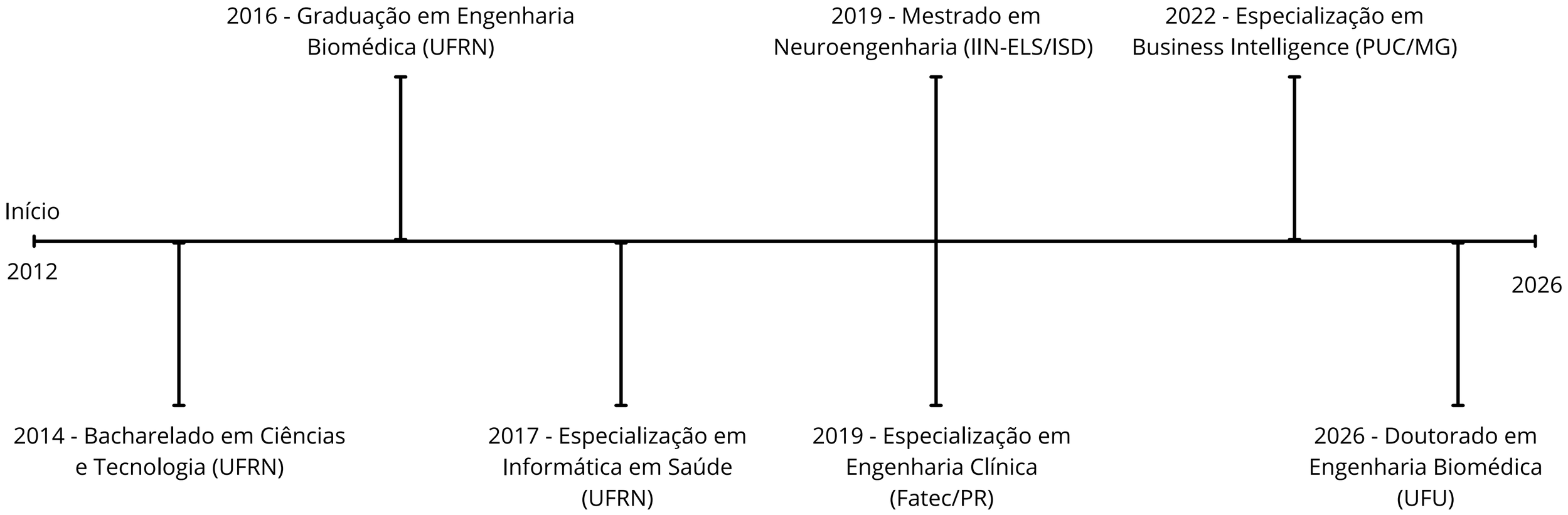

2

Experiência Profissional

Coordenador de Engenharia Clínica - Comprehense do Brasil (Fortaleza/CE) - 2019

2

Experiência Profissional

Coordenador de Engenharia Clínica - Comprehense do Brasil (Fortaleza/CE) - 2019

Supervisor de Inovação e Tecnologia - Orbis Engenharia (Goiânia/GO) - 2020-2021

2

Experiência Profissional

- Coordenador de Engenharia Clínica - Comprehense do Brasil (Fortaleza/CE) - 2019
- Supervisor de Inovação e Tecnologia - Orbis Engenharia (Goiânia/GO) - 2019
- Analista de Dados Sênior | Especialista de Dados - Talent Academy (São Paulo/SP) - 2021-2025

2

Experiência Profissional

- Coordenador de Engenharia Clínica - Comprehense do Brasil (Fortaleza/CE) - 2019
- Supervisor de Inovação e Tecnologia - Orbis Engenharia (Goiânia/GO) - 2019
- Analista de Dados Sênior | Especialista de Dados - Talent Academy (São Paulo/SP) - 2021-2025
- Professor Substituto de Equipamentos Biomédicos - IFRN (Ceará-Mirim/RN) - 2023-2025

2

Experiência Profissional

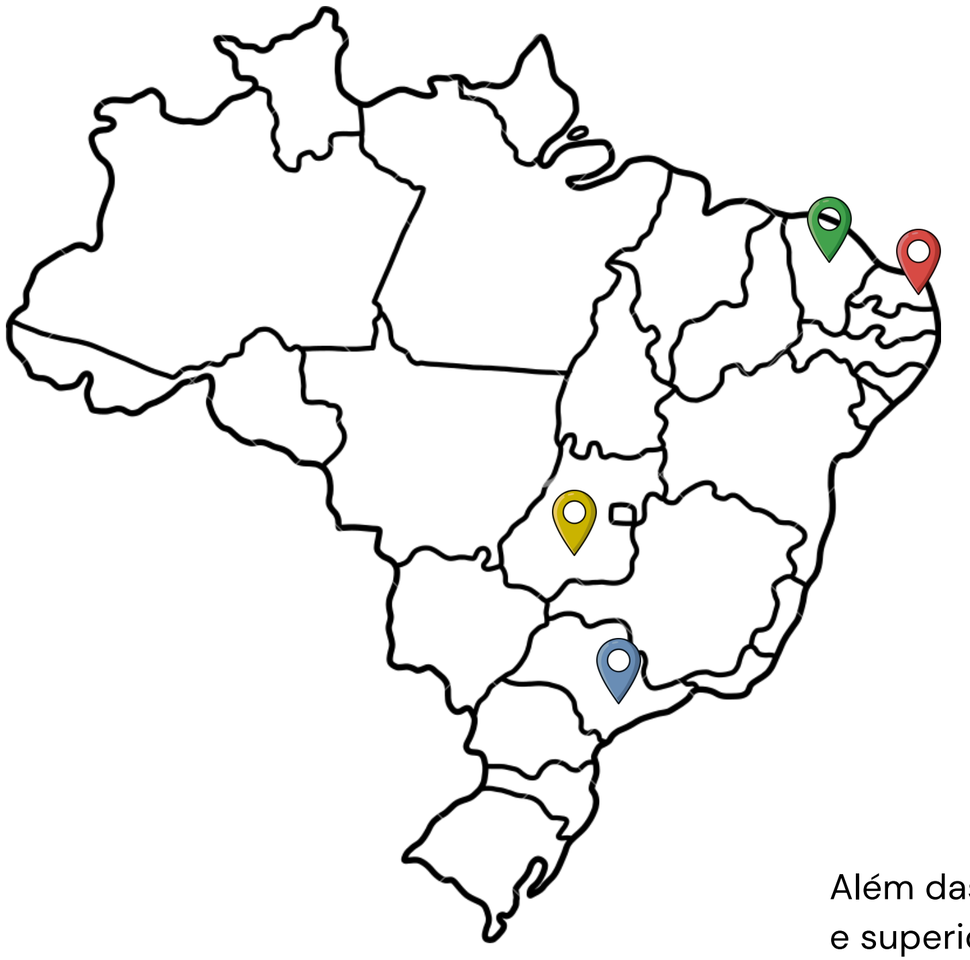

- Coordenador de Engenharia Clínica - Comprehense do Brasil (Fortaleza/CE) - 2019
- Supervisor de Inovação e Tecnologia - Orbis Engenharia (Goiânia/GO) - 2019
- Analista de Dados Sênior | Especialista de Dados - Talent Academy (São Paulo/SP) - 2021-2025
- Professor Substituto de Equipamentos Biomédicos - IFRN (Ceará-Mirim/RN) - 2023-2025

Além das experiências destacadas também já atuei como: Professor de reforço nível médio e superior pela SOS Reforço, Estagiário no HUOL/UFRN, Pesquisador pelo LAIS/UFRN, Bolsista de Apoio Técnico em Pesquisa pelo CNPQ.

2

Experiência Profissional

Ensino:

- Professor das disciplinas de: Ambientes Hospitalares, Metrologia, Equipamentos Médicos (todos os níveis), Instrumentação e Aquisição de Sinais Biológicos e Microcontroladores.
- Responsável pelo Projeto Integrador com projetos em neuromodulação e sinais biológicos.

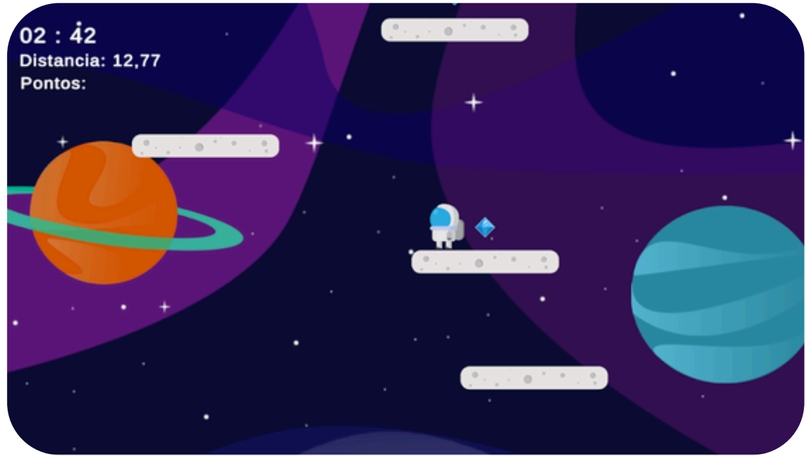

Pesquisa:

- Orientações de trabalhos de conclusão em especial o projeto Sigh Game aprovado no edital interno do IFRN, premiado no Congresso da Liga contra o Câncer, Secitex e feira de ciências do ISD. Aceito no Simpósio Brasileiro de Jogos em 2025.
- Organização da Expotec 2024 (Pres. Comissão Científica).

Extensão:

- Participação em diversos projetos com destaque para o NEPP e a parceria com a SESAP/RN e os resultados obtidos durante o projeto (Economia de aproximadamente 100.000 R$ em equipamentos biomédicos para o estado).

Professor Substituto de Equipamentos Biomédicos - IFRN (Ceará-Mirim/RN) - 2023-2025

2

Experiência Profissional

8º CONGRESSO DA LIGA
ACESSO, GESTÃO, EDUCAÇÃO E PRECISÃO EM SAÚDE

TRABALHO PREMIADO
1º LUGAR

CERTIFICADO

A Comissão Científica do 8º Congresso da Liga Contra o Câncer confere ao trabalho
Desenvolvimento de jogo digital para reabilitação respiratória infantil utilizando Unity e arduino.
certificação de Melhor Trabalho Científico apresentado com destaque para o 1º lugar.

Roberto Magnus Duarte Sales
Superintendente da Liga

Edilmar de Moura Santos
Coordenador do IEPI

Patrícia Pascoto de Moura
Presidente do Congresso

Professor Substituto de Equipamentos Biomédicos - IFRN (Ceará-Mirim/RN) - 2023-2025

Ementa e planejamento

- Teoria dos dispositivos semicondutores. Circuitos integrados. Junção PN. Diodos e transistores bipolares: tipos, características e circuitos. Polarização e resposta em frequência para circuitos transistorizados.
- Amplificadores transistorizados. Amplificadores diferenciais. Amplificadores operacionais: características e circuitos. Amplificadores de instrumentação.
- Osciladores. Filtros passivos e ativos.
- Descrição de circuitos em SPICE. Fluxo de projeto de sistemas eletrônicos. Projeto e construção de circuitos eletrônicos voltados para a área da Engenharia Biomédica.

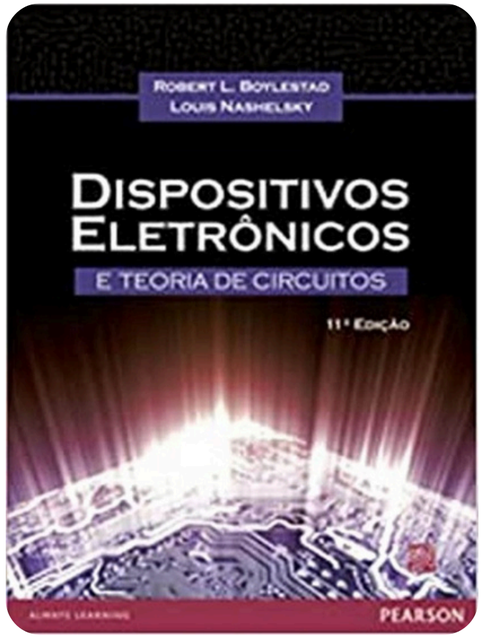

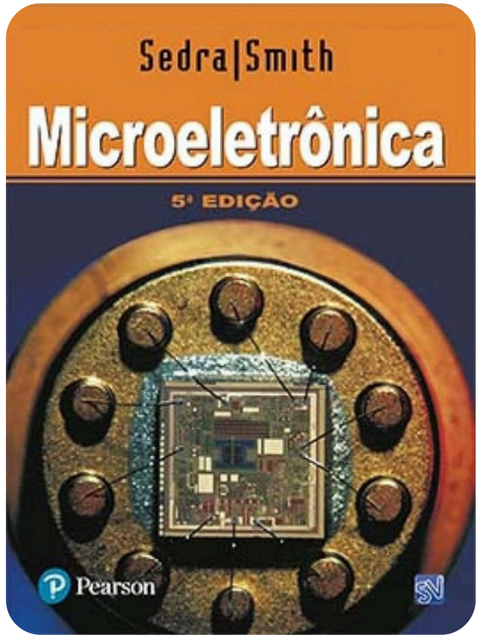

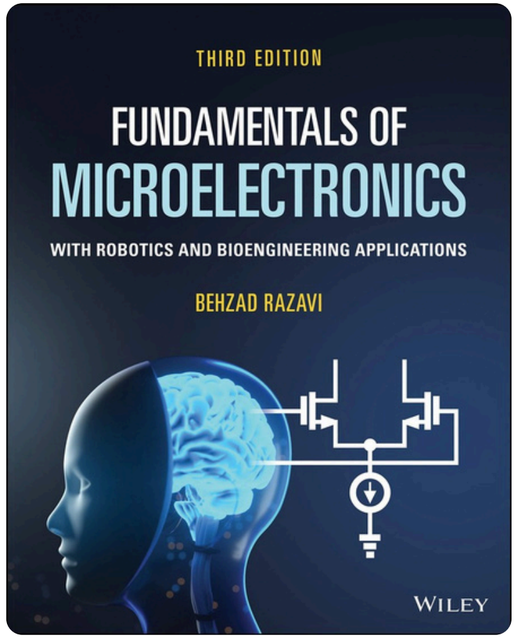

Ementa e planejamento

Eletrônica Analógica

- Integração da aplicação de circuitos em contexto de Engenharia Biomédica;
- Se necessário, parcerias com outros departamentos para utilização de instalações (ex: DCA);
- Abordagem teórico-prática;

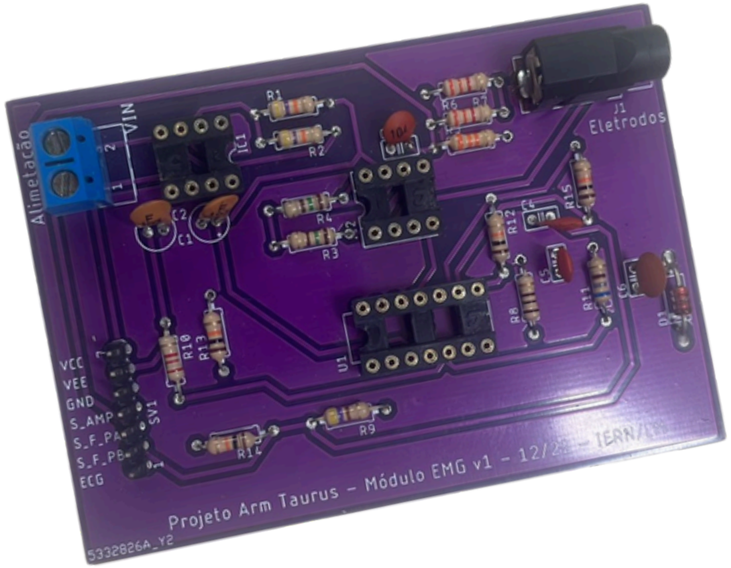

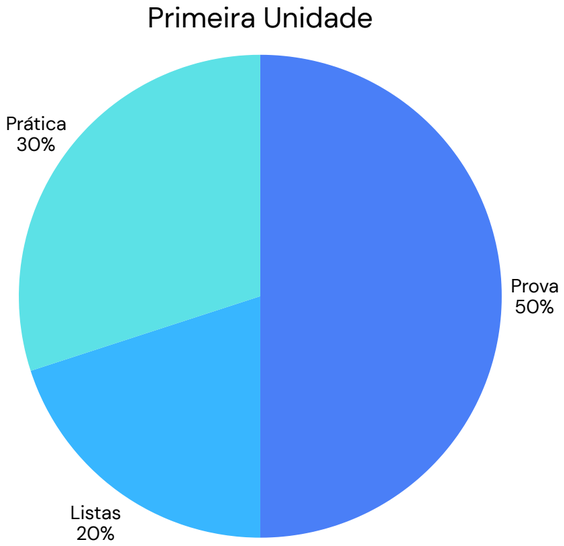

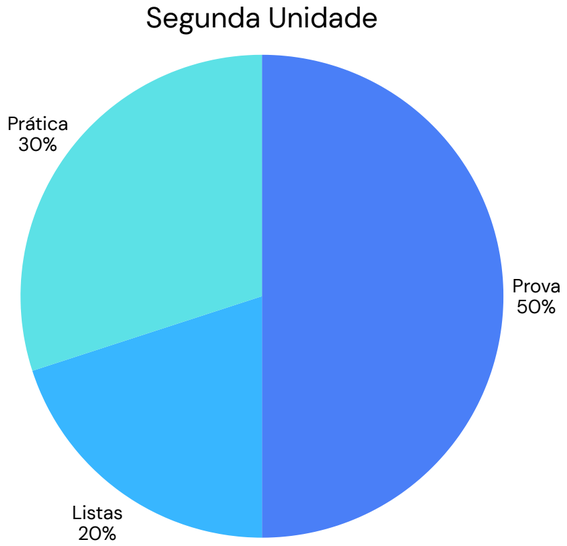

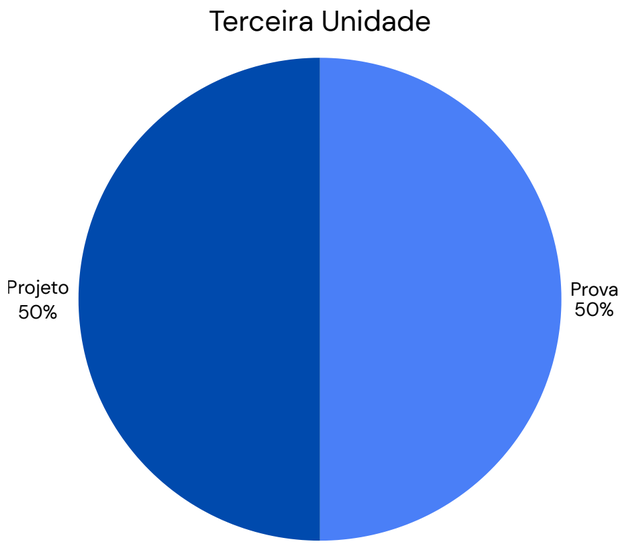

4

Alinhamento triste

- Chamada realizada durante a aula;
- Se necessário a utilização de calculadoras durante a prova é permitida;
- Celulares serão recolhidos durante às provas;
- A aula terá momentos de diálogo, evitem conversas paralelas;
- Direito de ir e vir resguardado;
- Eu só falto se eu morrer.

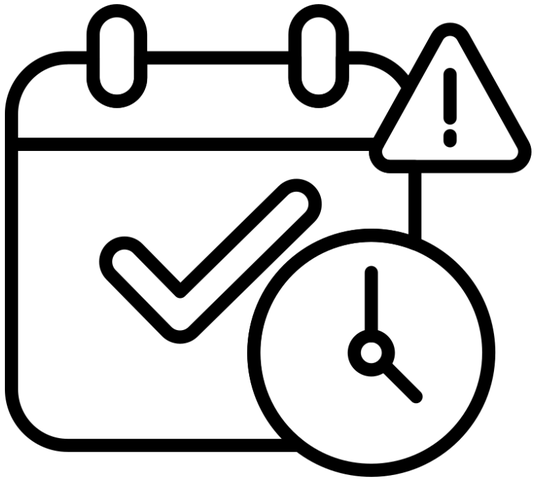

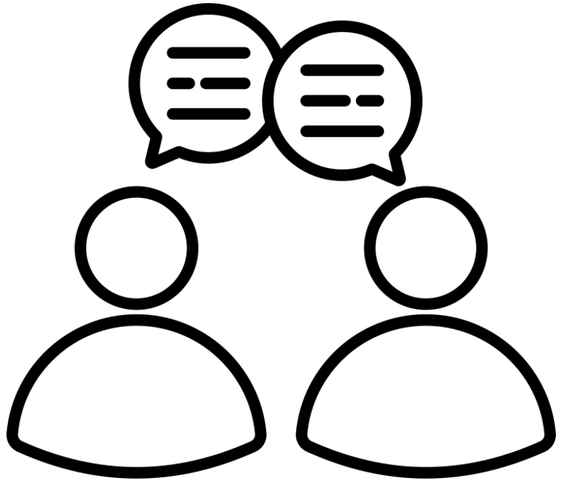

em dia de prova

4

Alinhamento feliz

- Faremos práticas (conversa com o DCA);
- Tentarei trazer convidados para explicar aplicações de seus projetos com eletrônica;
- Tentarei viabilizar uma aula de campo para visitar outras instituições (ISD/IFRN);
- Estou aberto a sugestões.

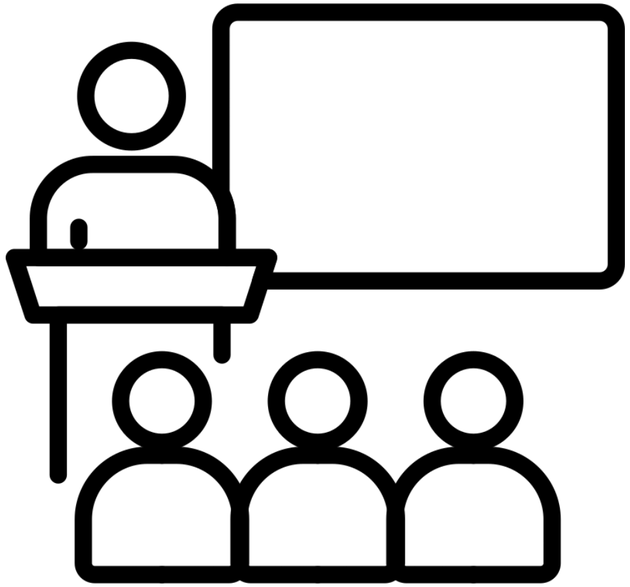

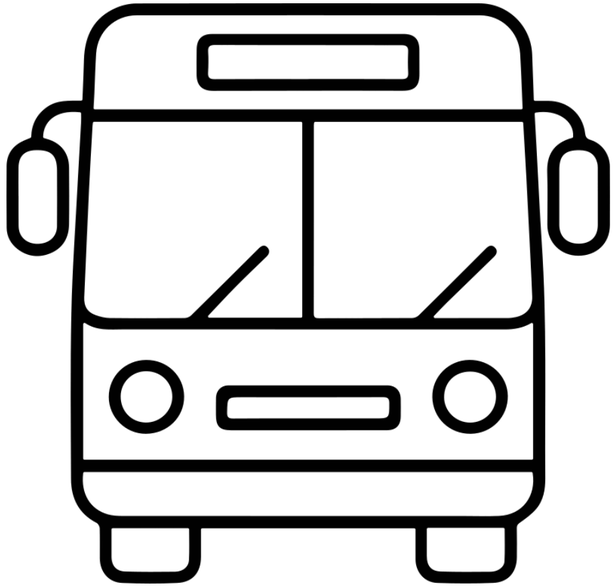

4

Alinhamento – Eventos

SB GAMES
XXV SIMPÓSIO BRASLIEIRO DE JOGOS E ENTRETENIMENTO DIGITAL 2026

CBECLIN
Congresso Brasileiro de
Engenharia Clínica