Algunos apuntes desde la economía y política sobre el federalismo argentino

Sebastián Freille [UCC/UNC][3]
2025-05-22

Contenidos

- Introducción, temas y objetivo
- Tendencias y diagnóstico
- Desafíos y ¿oportunidades?

Introducción, temas y objetivo

Introducción

- El objetivo de esta presentación es doble
  1. Destacar algunas **tendencias de largo plazo** en el funcionamiento del federalismo fiscal argentino $\longrightarrow$ **características estructurales que trascienden** gobiernos y políticas económicas
  2. Reflexionar sobre algunos **desafíos que enfrenta el país** en relación a la dimensión vertical del funcionamiento del Estado para el **logro de crecimiento y desarrollo económico sostenido**

Lo que sabemos

1. Evidencia empírica sugiere en general **una baja capacidad y alta ineficiencia** para equilibrar **diferencias económicas** [Tommassi et al (2001), Porto (2004), Figueras et al (2009), Grotz y Llach (2013), Moncarz et al (2017), Porto y Puig (2023)], **sociales** [Capello et al (2013), González (2014)] y **político-institucionales** [Gibson y Calvo (2000), Ardanaz y Leiras (2010), Jones y Meloni (2010), Gervasoni (2010), Bonvecchi y Lodola (2011)]
2. **Reglas** de juego limitan **juego** del juego y el **conjunto de resultados posibles** $\longrightarrow$ federalismo argentino no necesariamente funciona "mal" sino como era previsible
   - ausencia de leyes y acuerdos *sólo* agrega mayor discrecionalidad
3. **Tensión creciente** entre mayor "localización" y "concentración" de la actividad económica y cantidad/calidad de fuentes de financiamiento subnacionales [Oates]

Tendencias y diagnóstico

Una larga historia de desequilibrios

- Hay **dos características centrales y estructurales** del federalismo argentino
  1. Desigual distribución de potestades tributarias y de gasto $\longrightarrow$ origina un **desequilibrio fiscal vertical**
  2. Esquema financiero compensatorio $\longrightarrow$ **régimen de coparticipación federal**

Dif. Recursos-Gastos	**1980**	**2000**	**2016**	**2022**
Balance GN (Nacional)	7.0	27.0	17.0	23.0
Balance GP (Provincial)	-6.0	-23.0	-12.0	-19.0
Balance MU (Municipal)	-1.0	-4.0	-4.0	-4.0

Tendencias del gasto público: niveles

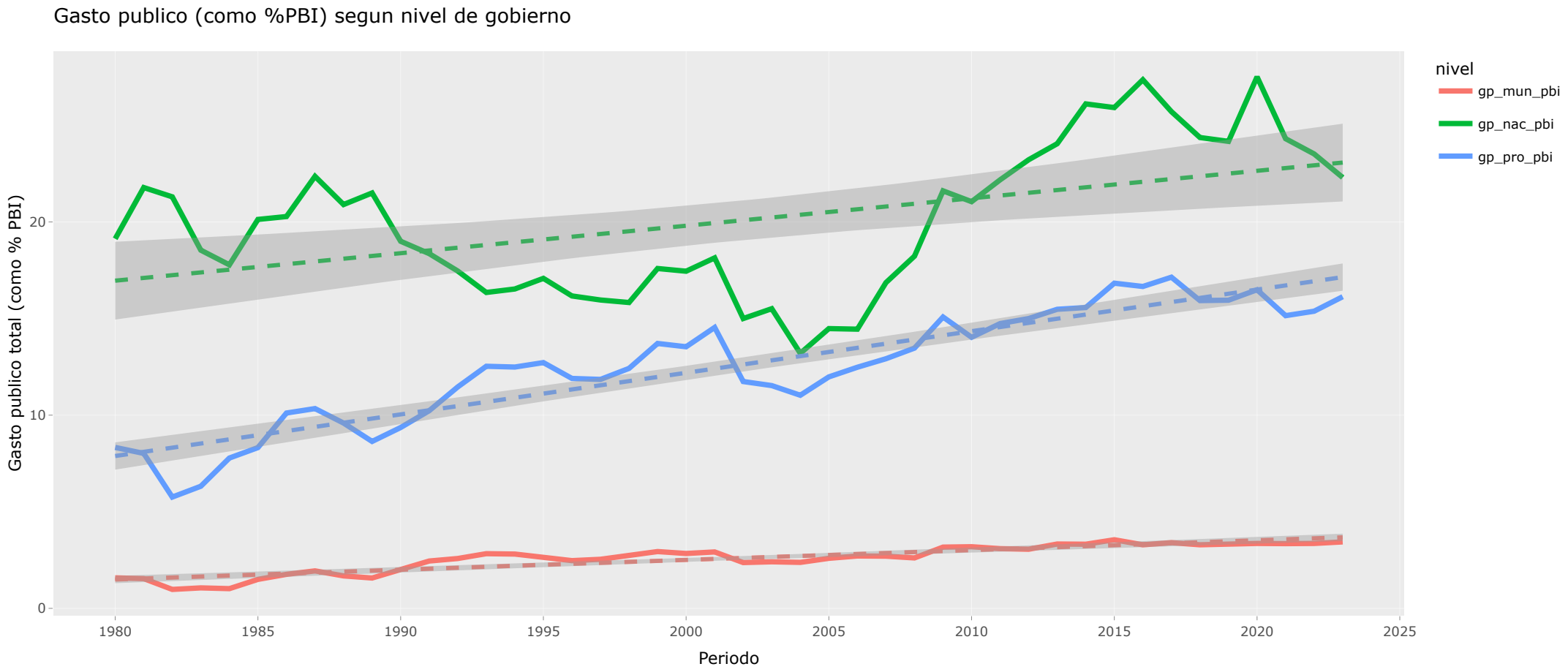

Tendencias del gasto público: niveles (cont.)

- Tendencia secular al **crecimiento del gasto público de todos los niveles**
  - diferencias en nivel y variabilidad
    - **nivel provincial crece a mayor tasa que otros niveles**

- Gasto público de **nivel provincial mucha menor dispersión que el nivel nacional** $\longrightarrow$ probablemente refleje mayor poderío y estabilidad política en nivel subnacional
  - producto de reglas institucionales –sistema de pluralidad, menor *accountability*, límites a la reelección.

Financiamiento de gobiernos provinciales

- En su conjunto, los gobiernos provinciales tienen una **alta dependencia financiera del gobierno nacional** en torno al 48%
  - pero la **media esconde ciertas heterogeneidades** –i.e mientras que los recursos propios (ROP) de las provincias grandes (PBA, Córdoba, y Santa Fe) y las patagónicas representan más del 50% del total de sus recursos, para las provincias del NOA y NEA este porcentaje es menos del 25%
- La composición de los ROP es incluso un tema más delicado $\longrightarrow$ provincias deben **recurrir cada vez más a impuestos más distorsivos e inequitativos**

ROP: Dependencia estructural de IIBB

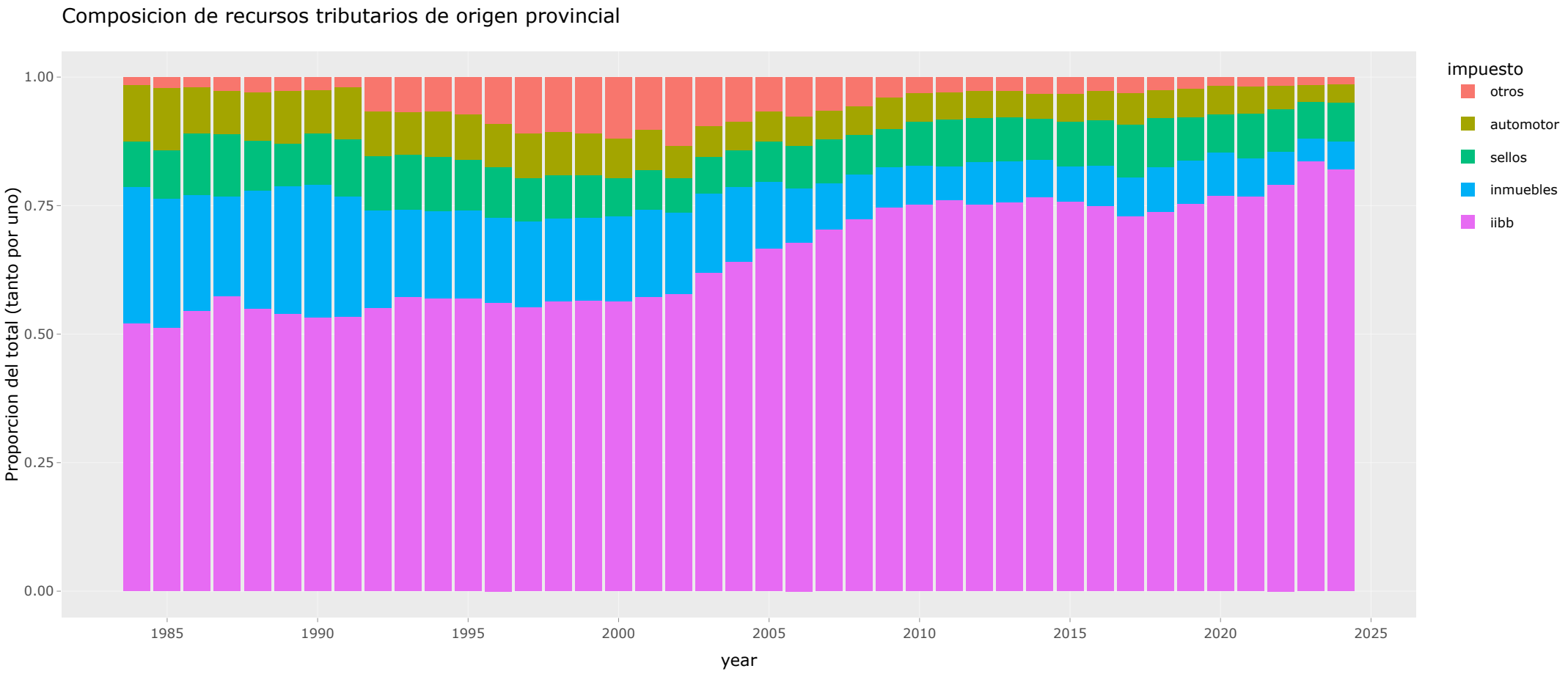

ROP: Dependencia estructural de IIBB (cont.)

- En promedio las provincias argentinas pasan de 57.32% en 1984 a 83.18% en 2024
  - se produce una **sustitución gradual de impuestos patrimoniales (directos) por impuestos a las ventas (indirectos)**
  - relativa homogeneidad provincial con notable excepción de Tierra del Fuego en que la participación de IIBB se mantiene debajo de 60% –principalmente regalías y derechos hidrocarburífero; y otros fondos de financiamiento específicos

ROP: Dependencia estructural de IIBB (cont.)

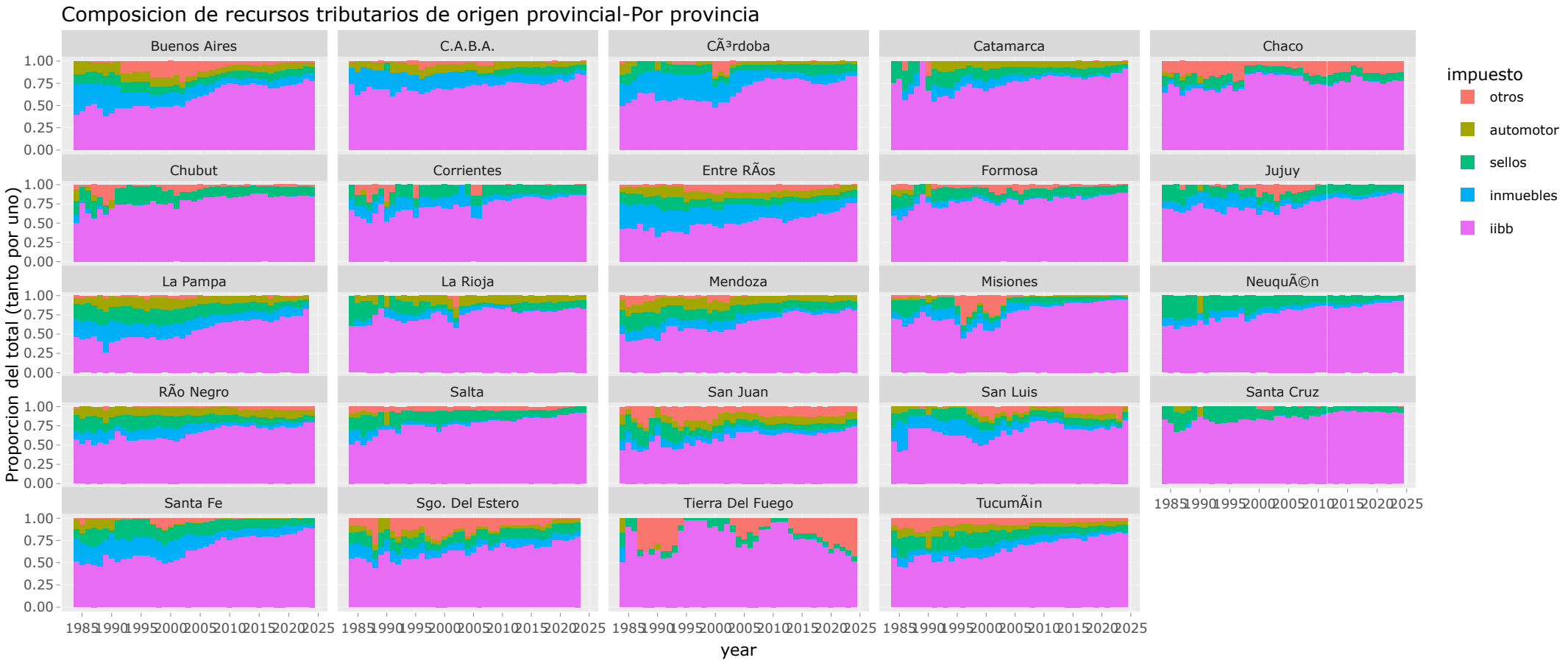

El efecto “matamoscas”: *flypaper effect*

- Contra-argumento positivo a la teoría *normativa* del federalismo fiscal $\longrightarrow$ hipótesis del efecto matamoscas (*flypaper effect*)
  - observacion empírica de que **aumentos en las transferencias (verticales) no condicionadas suelen estar asociadas a mayor impacto sobre el gasto público que aumentos en el ingreso privado**
    - va en contra de la intuición del votante mediano

- ¿Existe un efecto matamoscas en Argentina?

El efecto “matamoscas”: *flypaper effect* (cont.)

Transferencias corrientes y gasto publico, en terminos per capita

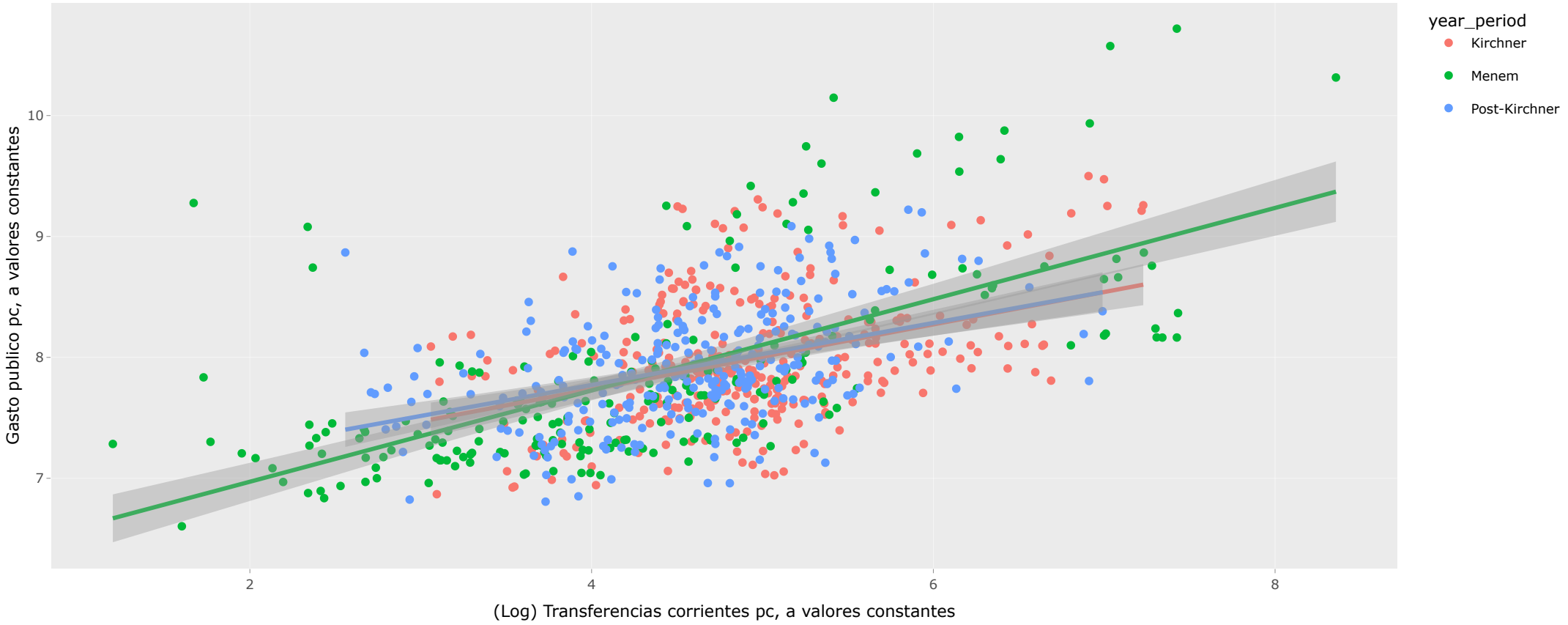

El efecto “matamoscas”: *flypaper effect* (cont.)

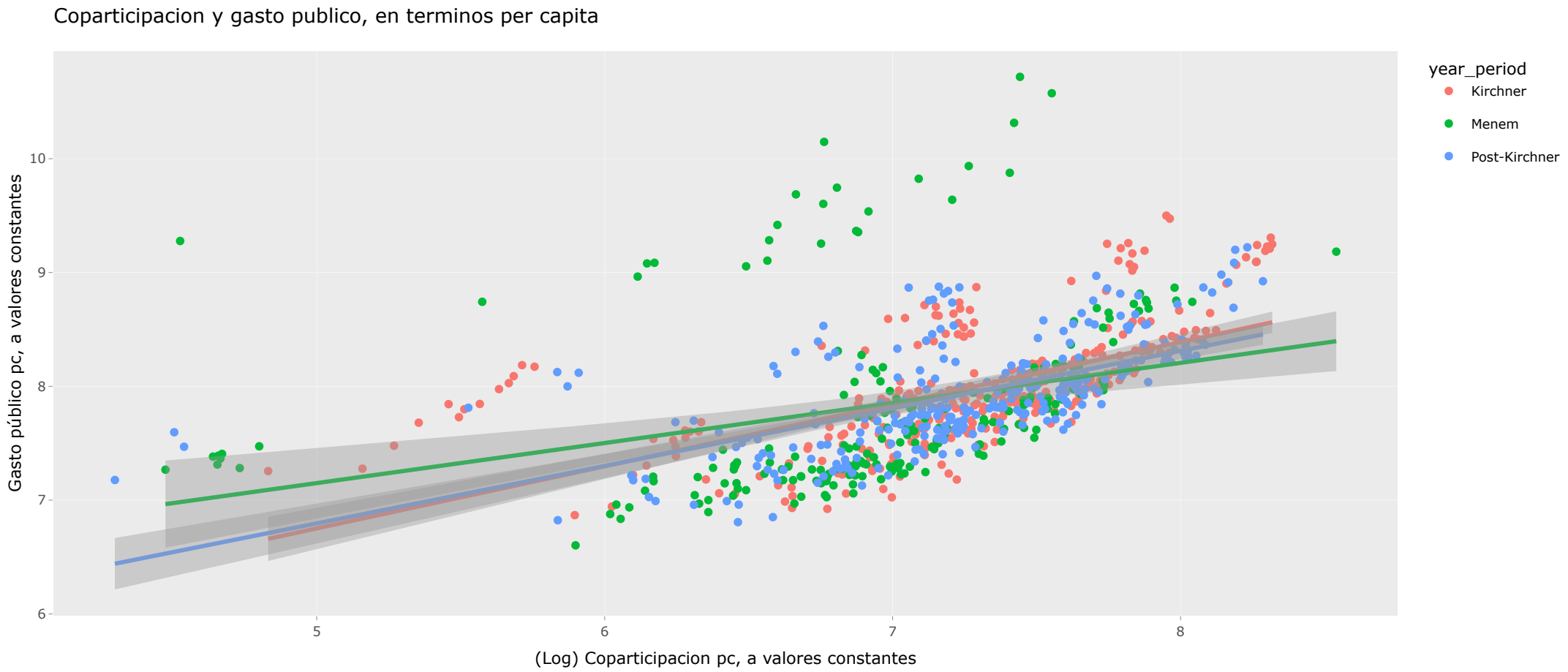

Transferencias y empleo público provincial

- Tanto transferencias presupuestarias (no automatícas) como las transferencias automáticas (por régimen de Coparticipación) tienen un **alto grado de no condicionalidad**
  - libre disponibilidad para uso sin considerar eficiencia económica
- Evidencia de **crecimiento desproporcionado de bienes y servicios no transables en provincias vis-a-vis sector privado** –prima salarial del sector público, desincentivo a relocalizar empresas
  - posible **sobredimensionamiento del empleo público**
- ¿causalidad o mera correlación? evidencia de gasto político –*targeting* de gasto público social

Transferencias y empleo público provincial (cont.)

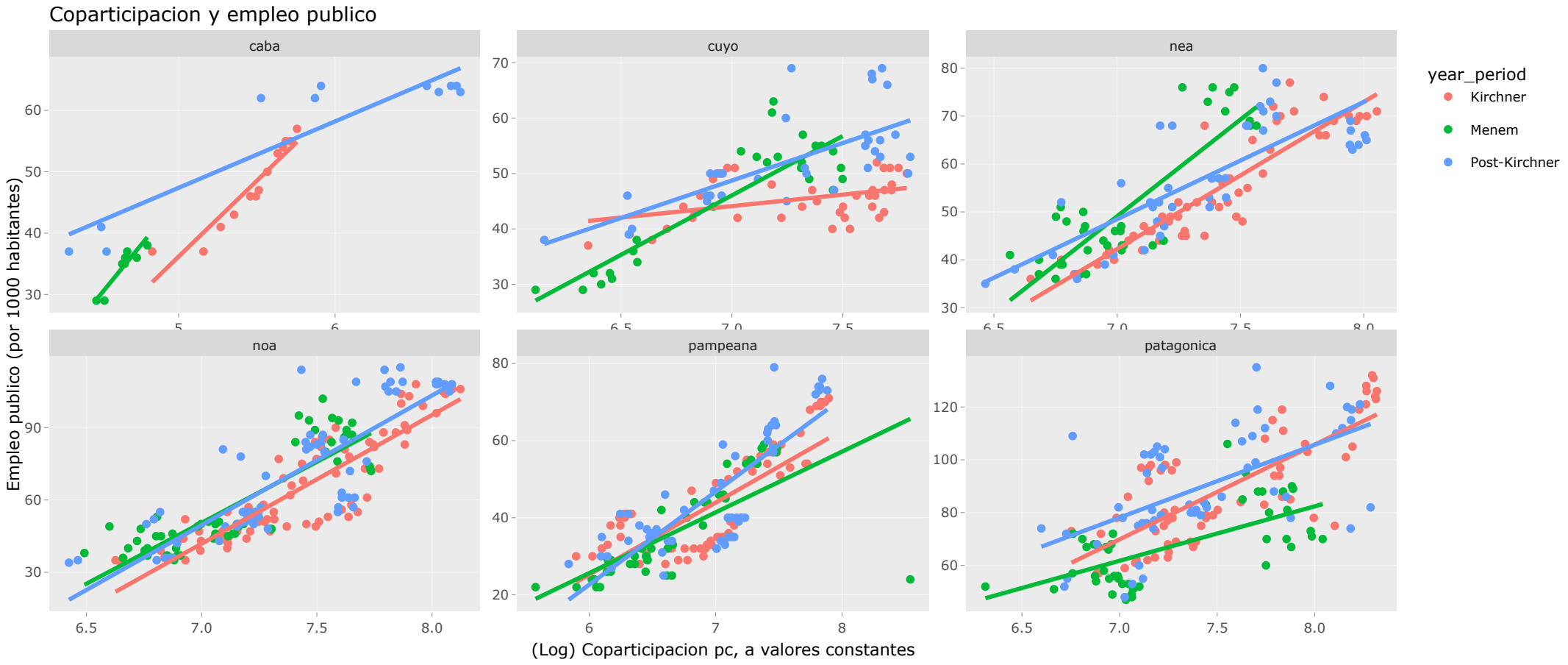

Transferencias y empleo público provincial (cont.)

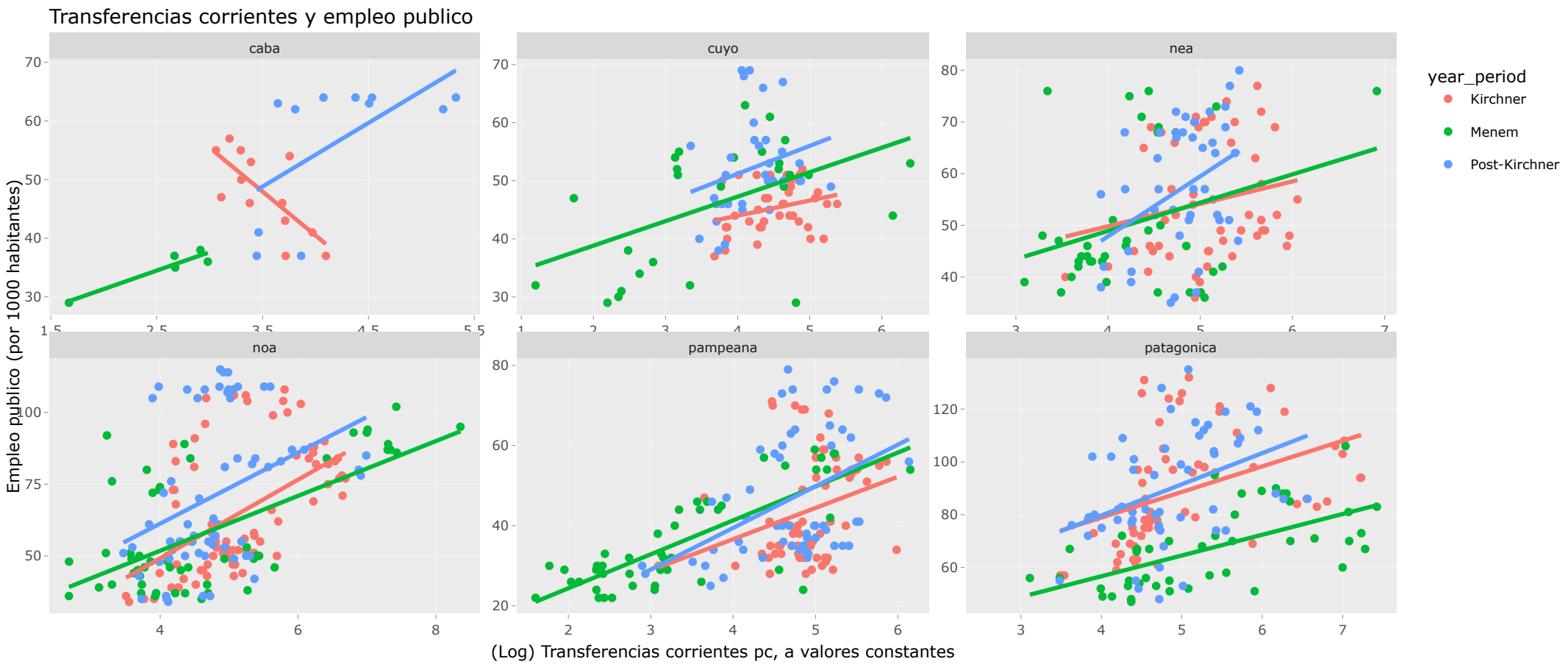

¿Gobernadores pobres, políticamente fuertes?

- Por razones de diseño institucional y de funcionamiento, el federalismo existente en Argentina tiende a generar una suerte de tormenta perfecta cuando existe una alta competencia y fragmentación electoral

> Ejecutivo nacional con bajo caudal electoral, legislativo nacional fragmentado y opositor, gobernadores provinciales con alto apoyo electoral

¿Gobernadores pobres, políticamente fuertes? (cont.)

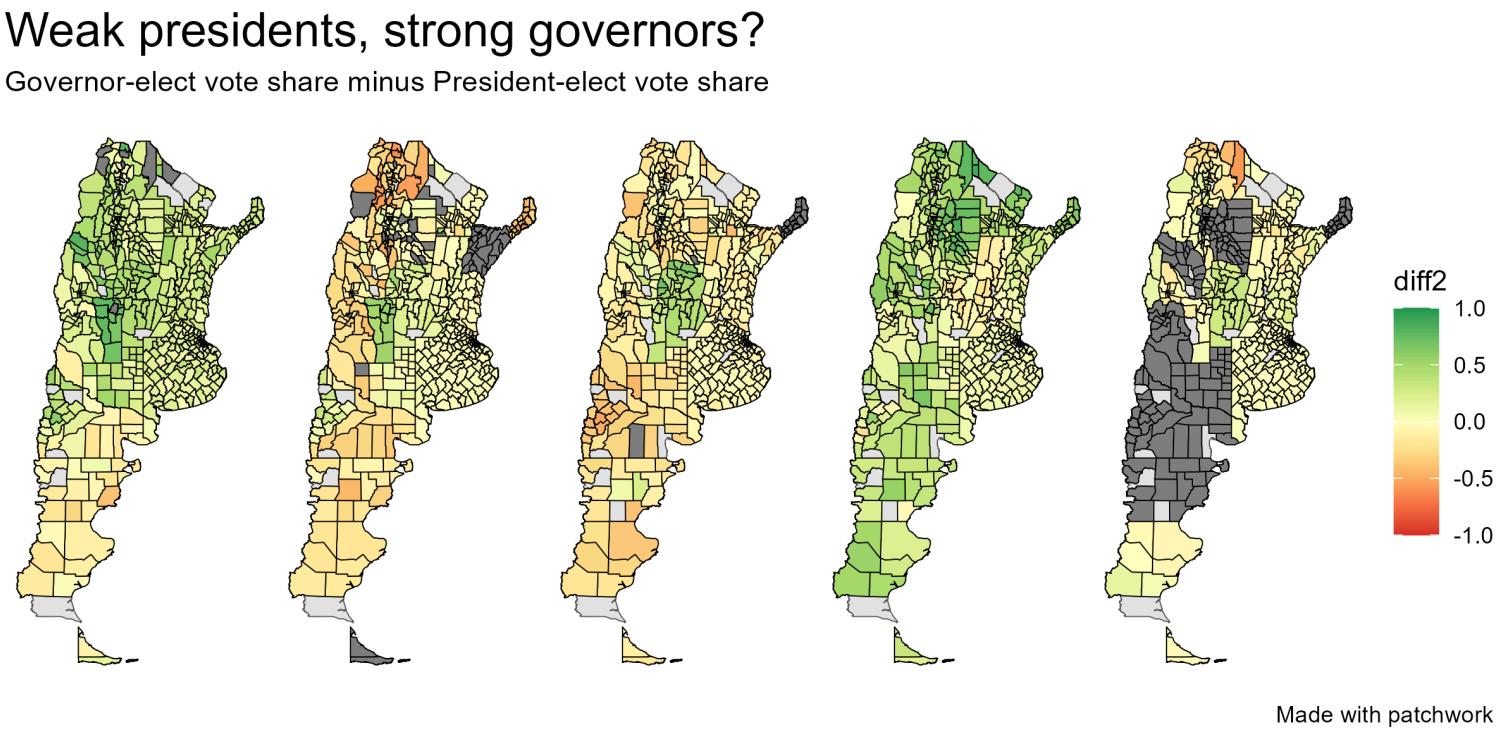

Poderío electoral relativo

Desafíos y ¿oportunidades?

Desafíos

1. **Reducir dependencia provincial de impuestos distorsivos.** Reducción y *phasing out* de IIBB, armonización y coordinación tributaria, revalúo impuestos patrimoniales $\longrightarrow$ CF2017 no CF2021
2. **Impuestos nacionales para redistribución, impuestos subnacionales para provisión.** Revisión de distribución de impuestos nacionales entre Nación y provincias $\longrightarrow$ impuestos al Y (nacionales) para redistribución; impuestos al C (provinciales) para asignación

Desafíos (cont.)

3. **Promover correspondencia fiscal.** Adecuar incentivos económicos y políticos a partir de asegurar un mínimo de provisión de bienes públicos a las provincias y municipios; expansiones por encima de ese nivel a partir de esfuerzo fiscal provincial
4. **Reformas político-institucionales.** Cuestiones de diseño institucional $\longrightarrow$ corrección de la sobre-representación distrital por diseño (tanto en D como en S); suavización de la restricción política *de facto* de gobierno con representación minoritaria (duración de mandato presidencial y elecciones de medio término)