PL:

原　健琉

鈴木　一歩

LIN　ZIMING

PG:

繁田　涼太郎

栄　誠真

ぶち壊しコウモリ団

2025/12/19

タイトル・コンセプト

タイトル：　**BAT BREAK**

コンセプト：

自身の思うがままに破壊する爽快感

ゲーム概要

小さい物体ほどもらえるスコアは多い！

+100

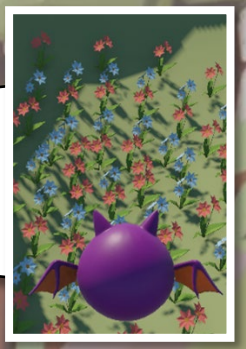

+150

たくさん壊して

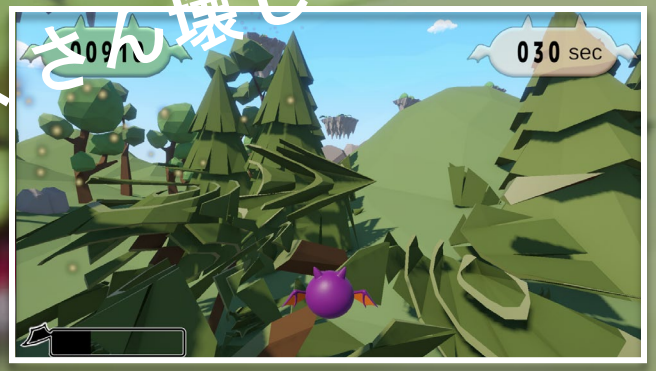

倒して

壊しまくれ

飛び回って、壊して、スコアを稼ぐ爽快アクションゲーム

スコア

+100

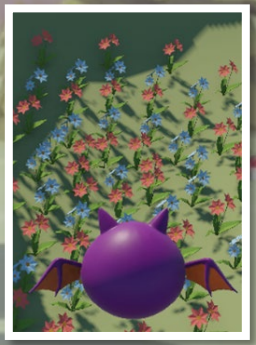

+150

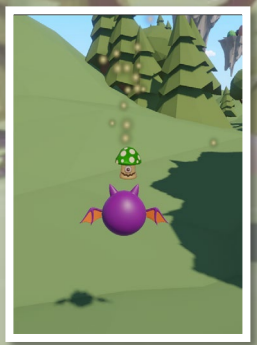

+120

木同士、石同士、小さなオブジェクト同士を
連続で壊していくと**コンボ**が発生！

フィーバー中だと
更にスコアが上がる。

浮島にある木や岩を破壊すると、
高いスコアが得られる。

ゲームフロー

タイムリミットは1分
その間に破壊しつくせ！

ゲーム開始 → オブジェクト20個破壊 → フィーバー突入 → フィーバー終了 → 1分のリミットが近づき → ゲーム終了

フィーバータイム

オブジェクトを破壊していくと、
下のゲージが溜まっていく。

オブジェクトを、
一定数壊して

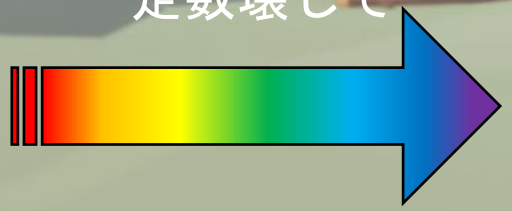

フィーバーへ突入

フィーバー中は**移動速度**や
スコアなど**ステータスUP！！**

エネミー

キノコ

胞子を自身の周囲にばらまいて、
スコアを減らしてくるぞ

パラサイト

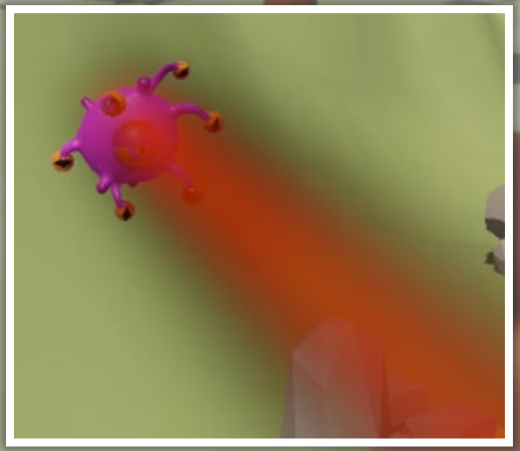

ビームを撃ってスコアを減らしてくるぞ

ギミック

敵から攻撃を受けると、
スコアが減少してしまう！

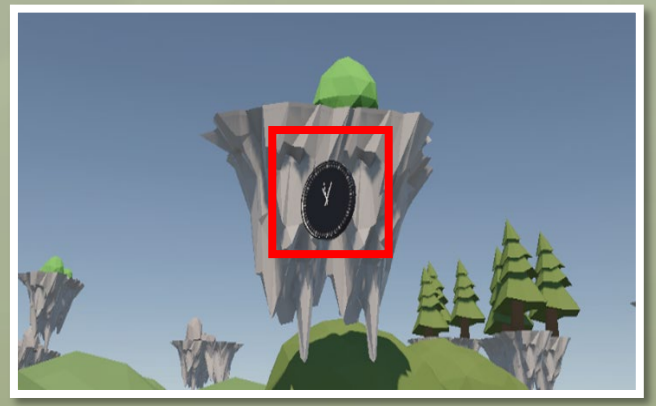

アイテムを駆使して、
より高いスコアを目指そう！
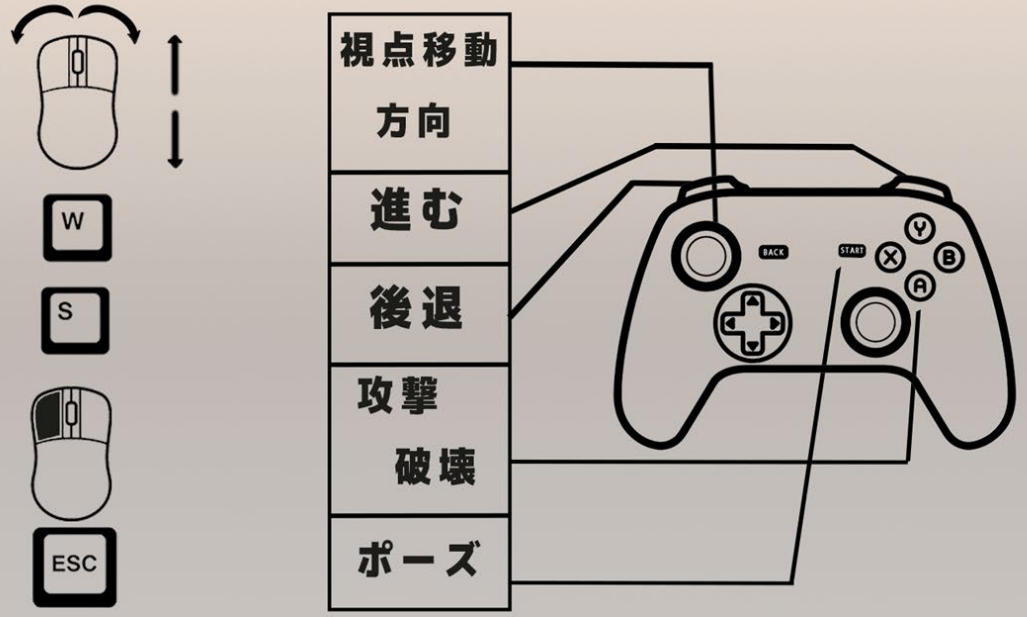
操作方法