NebuloRitmia : *sons sculptés en temps réel*

(2020)

Luis Quintana

1 - Main

00'15" **01'00"** stop ca. **01'30"** **02'00"** stop ca. **03'15"**

Preset 1

Grain 1

Laisser passer les grains discrètement et modeler aléatoirement les hauteurs.

Sempre Fade in & Fade out

p

descendre tous les registre brusquement et remonter lentement

Fade out

Grain 1

Laisser passer les grains discrètement et modeler aléatoirement les hauteurs.

Sempre Fade in & Fade out

p

04'00" **04'30"** **05'00"** **05'30"** **06'00"** stop ca. **07'00"**

Grain 2

Rajoutez des delays *ad lib* (avec discrétion et subtilité), faire écho au synth-1

Fade in

Preset 2

Grain 2
faire évoluer l'harmonie très subtilement, à l'intérieur de ce registre :

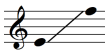

Grain 1
(de temps en temps)
Sempre Fade in & Fade out

mp

Fade out

Granular conga
modeler les grains vers le grave

p

Fade out

08'30" stop ca. **10'30"** **11'00"** stop ca. **11'45"**

Granular conga
modeler le grain *très subtil, presque imperceptible*

pp

Preset 3

grain 1 & grain 2 & iana
un fader à la fois, *sempre fade in & fade out*

ppp

Preset 4

12'30" **14'00** stop ca. **14'20"** **16'00** stop @ **17'05"**

Grain 1 & congas
laisser passer les congas de temps en temps en fade in & fade out *très discret*

mp

Fade out @ 14'00"

Preset 5

Grain 1 & Grain 2
alternar les deux granulateurs fade in & fade out *pp*

immobile

NebuloRitmia : *sons sculptés en temps réel*

(2020)

2 - Main (aux)

Luis Quintana

01'30" stop ca. **03'15"**

Preset 1

circular synth

Tourner en ronde, à l'intérieur du carré très lentement dans le sens des aiguilles d'une montre. ***Très discret !***

Fade in *pp*

Fade out

! **04'30"** **06'00"** stop@ **07'15"** stop ca. **10'00"**

Congas

Modeler le cycle rythmique légèrement.

Fade in *mp*

Grain 1 & 2

modeler le pitch constamment, on pourrait également rechercher un équilibre (statique ou dynamique) entre les deux grains *pp*

poco piu forte

mp

Fade out

10'20" **12'15"** stop ca. **12'25"**

Preset 2

circular synth

Tourner en ronde, à l'intérieur du carré très lentement dans le sens des aiguilles d'une montre

très calme, comme un balancement ou comme un bol tibétain

Morendo ralentir le mouvement jusqu'à l'arrêt

Fade in *p*

Fade out

12'40" stop ca. **16'30"** @ **17'05"**

Enjoué et coquet

Preset 3

Tiny Synth
modeler les hauteurs occasionnellement.
Légers fade in & fade out
très discret, presqu'inaperçu

pp

Très discret, comme une petite moquerie qu'on veut faire passer inaperçue.

immobile

NebuloRitmia : *sons sculptés en temps réel*

(2020)

3 - percussion / table

Luis Quintana

00’10" stop ca. **01’30”**

Preset 1

Pierre (table-gain)

Poser la grande pierre dans la table, et frotter la grande pierre lentement avec la petite dans un mouvement circulaire et occasionnel.

mp

Fade out

Gain -Max

03’10" stop ca. **04’30”**

Pierre

Frottez la grande pierre lentement avec la petite dans un mouvement circulaire et occasionnel.

mp

Fade out

Fade in

Gain -Max

05’15" stop ca. **07’15”**

(vers clavier)

clavier
flux rythmique intense et ininterrompu, une note à la fois dans ce registre :

midi notes :
24 - 43

(vers table)

08’15" **09’30"** stop ca. **10’30”**

Agressif

Preset 2

Table

grater la table avec les mains de manier continue … à la recherche du rythme

Gain - Max

Serait-il possible de trouver des rythmes périodiques ? Essayez de sentir la (une) pulsation.

Morendo poco a poco, dissiper le rythme progressivement jusqu’à disparaitre

(vers clavier)

14’05" stop ca. **16’25”** **16’40”** stop **@17’05”**

Preset 3

clavier

2 notes à la fois, Fade in & Fade out, chaque phrase doit durer **10 sec~**.
Changer les 2 notes entre phrases (et seulement entre chaque phrase)
dans un ambitus qui ne dépasse pas la 5e juste, à l’intérieur de ce registre :

Très discret, comme un commentaire inopportun qu’on veut faire passer inaperçu.

p

Preset 4

(vers pierre)

Pierre

Frottez la grande pierre lentement avec la petite dans un mouvement circulaire et occasionnel.

immobile

Gain - Max

mp

NebuloRitmia : *sons sculptés en temps réel*

(2020)

4 - Synth 1

Luis Quintana

03'00" **03'30"** **04'30"** **05'30"**

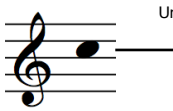

Une seule note

mp

Fade in

Gain ca. -25db

Rajouter et échanger des **delays** sporadiquement **avec Main - 1** à partir de 4'00"~

pitch shift, très discrètement sempre con **delay**

Harmoniser subtilement, 3 notes max (sempre con **delay** e **pitch shift**) à l'intérieur de ce registre :

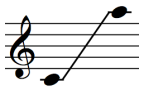

!

stop@ **07'15"**

!

start @ **14'00**

stop ca. **16'00**

@ **17'05"**

Transpo @ -170 statique et décale avec le synth-2

immobile

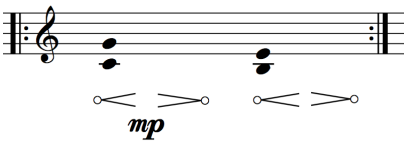

NebuloRitmia : *sons sculptés en temps réel*

(2020)

5 - Synth 2

Luis Quintana

04'55" stop ca. **07’00”**

Lento e cantabile *très expressif, presque nostalgique*

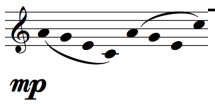

continuer le mouvement mélodique en apportant quelques variantes

12'40" **@ 14'00"** stop ca. **15’45”**

Sur les **touches noires**, toujours **2 notes** à la fois **(évitant les 5tes)**.
Fade in & Fade out, dans un cycle de **7 sec~,** toujours continu, et à l’intérieur de ce registre :

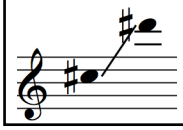

Très expressif, cantabile et légèrement en dehors

décale avec le synth-1

@ 17’05”

immobile