# 鶴川6丁目団地6－8－18号棟　201号

■ 陽当り良好の南向きの角部屋です。

■ 耐震基準適合　　● ペット飼育可（規約による）

価格 **1,580**（税込）万円

○ 2面バルコニー・全室採光有

○ 住環境良好

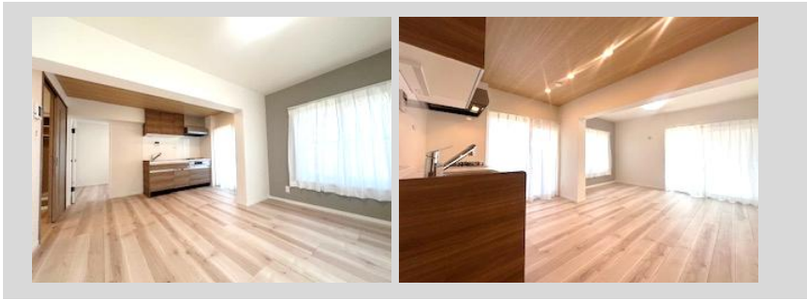

※物件概要※

●所在地：東京都町田市鶴川6-8-18
●権利形態：所有権　●敷地面積：88885.29　●敷地権割合共有持分：5030/3959198
●構造：鉄骨鉄筋コンクリート造陸屋根　5階建　2階部分
●専有面積：壁芯　51.66㎡（22.94坪）　●バルコニー面積：10.41㎡（南東）
●総戸数：720戸　●築年月：1968年５月
●分譲会社：住宅都市整備公団　●施工会社：住宅都市整備公団
●管理形態：自主管理
●管理費：3,600円/月　●修繕積立金：14,000円/月
●用途地域：第一種中高層住居専用地域
●駐車場：有　8,000円（空き状況は管理会社にその都度確認）
●ガス；都市ガス　●給水：公営水道　●排水：公共下水
●現況：空家　●引渡し：即日可　●ペット可(細則有)

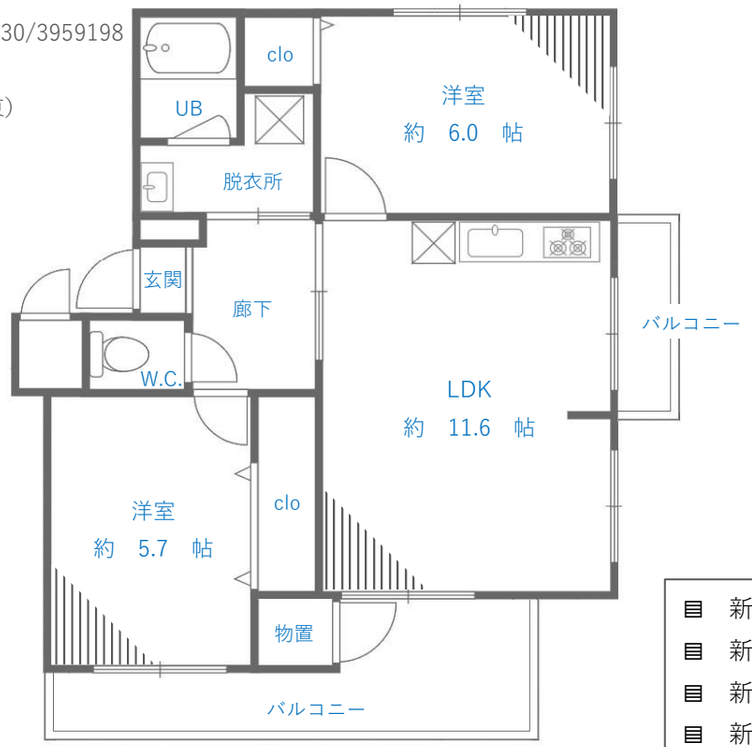


## Life Information

◍ビック・エー町田鶴川団地店　約650ｍ　徒歩約9分
◍ セブンイレブン町田鶴川団地店　約950ｍ　徒歩約12分
◍ 町田市立鶴川第3小学校　約150ｍ　徒歩約2分
◍ 町田市立鶴川第2中学校　約550ｍ　徒歩7分

❍小田急小田原線
『鶴　川』駅徒歩　24分

## ※　リフォーム内容

- 新規システムキッチン交換（食器洗浄機付）
- 新規浴室交換（追炊き・浴室乾燥機付き）
- 新規フローリング貼替
- 新規化粧洗面台交換
- 新規トイレ交換（ウォシュレット付）
- 新規スイッチコンセント交換
- 新規洗濯用防水パン
- 新規電気温水器交換
- 新規下駄箱交換
- 新規全室照明器具交換
- 新規建具交換
- 新規天井・壁クロス貼替
- 新規CF貼替

≪　住宅ローンお支払い例　≫

頭金　0円／お借入1,580万円
変動金利／0.640%（期間35年の場合）

月々 **42,000**円のお支払い

※但し、審査の結果、上記優遇の金利が受けられない場合があります。

N

○　総戸数720戸の
大規模コミュニティ

※図面と現況が異なる場合は、現況を優先とします。

東京都知事免許(8)第62040号　〒143-0023 東京都大田区山王2-17-4
物件確認はこちらから。
サンキュー産業株式会社
TEL03-5718-3818 FAX 03-5718-6601　E - MAIL： endo@sankyure.co.jp

中古マンション・戸建、査定・買取致します!!

■　取引形態　／　売主　：手数料　3%（税込）

※　担当　：　遠藤／mobile　090-7283-1861