MAXIV新小岩

総武線 快速・各駅
『新小岩』徒歩12分

2,220万円（税込）

新小岩駅

賃料/月 :71,730円

賃料/年 : 860,760円

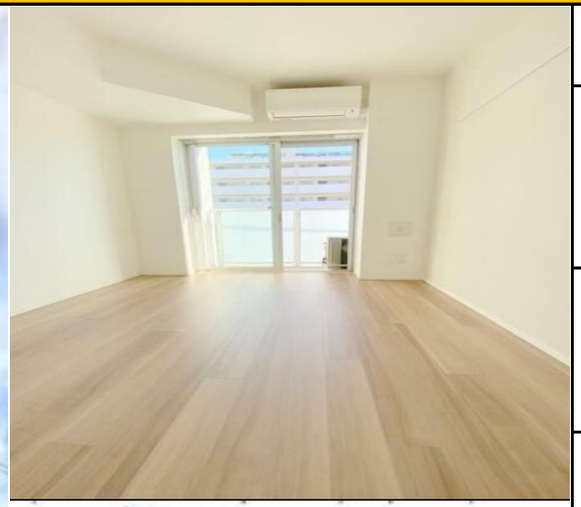

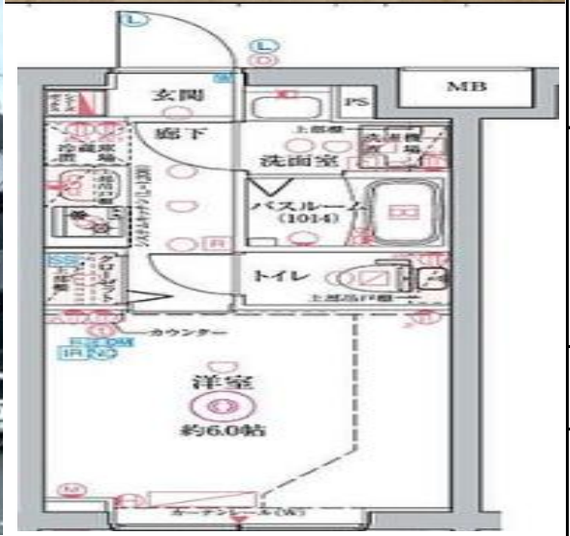

所在	葛飾区東新小岩2丁目4-3	
土地	土地権利	所有権
	地目	宅地
	地積	579.86㎡ 公簿
	私道面積	ー
	接道状況	
	地番	葛飾区東新小岩二丁目130番1
建物	用途	共同住宅
	延床面積	1511.19㎡
	専有面積	20.46㎡ 1K
	総戸数	55戸
	構造	RC造 地上5階建　4階部分
	築年数	2020年11月（築4年）
管理	現況	サブリース
	施主・分譲会社	株式会社MAXIV
	施工会社	(株)合田工務店東京本店
	管理会社	株式会社ワークス合人社
	管理形態	全部委託
	管理費	¥5,870
	修繕積立金	¥1,300
制限	用途地域	第一種住居地域
	建蔽率	60%
	容積率	200%
	防火指定	準防火地域
	日影規制	4時間(5m超～10m)2.5時間(10m超～)
	都市計画	市街化区域
	備考	第二種高度地区
設備	上水道	公営水道
	汚水/雑排水	公共下水
	ガス	都市ガス
備考	・現況有姿売買	
	・契約不適合責任免責	
	・MAXIVのサブリース契約継承	
	※図面と現況が異なる場合は現況を優先します。	

REIZ co.ltd.

株式会社REIZ 東京都知事(1)第109191号
〒111-0035 東京都台東区西浅草3-29-19 浙江建設ビル7階
E-MAIL:info@reiz119.co.jp

お問い合わせ

TEL	03-5830-8088	取引態様	売主
FAX	03-5830-8089	報酬形態	当方不払い
担当	富元	Web広告・自社HP	不可
		情報サイト掲載	厳禁