中古マンション

グランドメゾン品川シーサイドの杜
11階

販売価格 17,480万円

りんかい線「品川シーサイド」駅 徒歩3分
京急本線「青物横丁」駅 徒歩5分

物件概要

■所在／東京都品川区東品川4-5-8
■権利／所有権
■専有部分／71.68㎡(21.68坪)
■用途地域／準工業地域
■構造／鉄筋コンクリート造　19階建
■間取り／2LDK
■築年月／2019年11月
■総戸数／687戸
■管理形態／全部委託
■管理費／月額18,600円
■修繕積立金／月額6,800円
■敷地内駐車場／空きなし
■エレベーター／あり
■現況／
■引渡時期／
■取引態様／専属専任

積水ハウス(株)旧分譲マンション
～グランドメゾン品川シーサイドの杜～

・床暖房(LD部分)
・豊富な収納スペース
・食洗器・ディスポーザー・浄水器
・1418サイズの浴室・フルオートバス・ミストサウナ
・安心の24時間友人管理体制(夜間警備員)

～設備・仕様・サービス～
◇コンシェルジュサービス(AM9:00-PM20:00)
・タクシー手配サービス
・共用スペース予約受付
・宅配便
・クリーニング取次サービス　等
◇来客用駐車場・駐輪場
◇朝刊配達
◇住戸前ゴミ回収サービス
◇共用施設
・カフェラウンジ
・杜のテラス
・ライブラリーラウンジ
・キッズルーム
・パーティールーム
・ゲストルーム

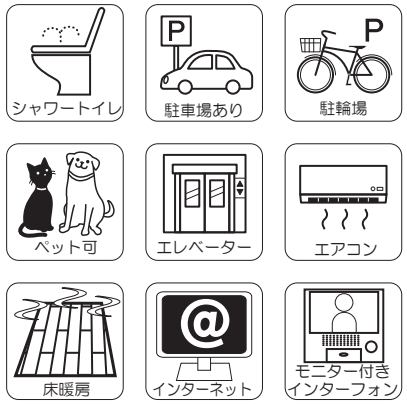

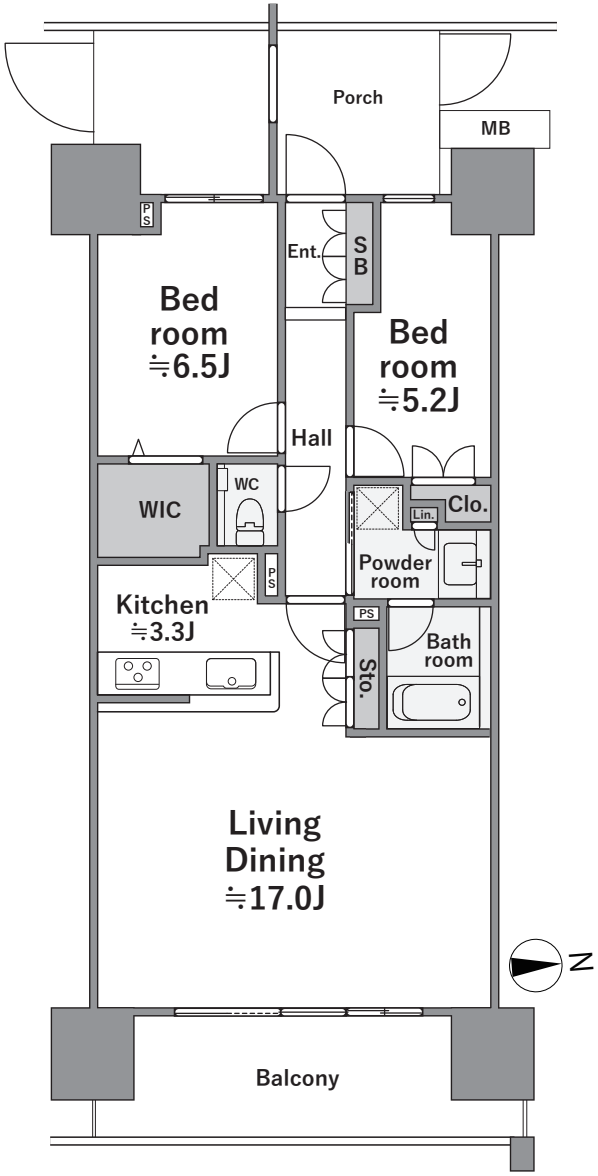

お問い合わせ
GrandCreate
東京都知事 (1) 第 106105 号
株式会社グランクリエイト
tel:03-6381-7604 ／ fax:03-6381-7605
〒153-0042　東京都目黒区青葉台 2-21-6 いちご中目黒ビル 9 階
●司法書士／売主指定　●広告掲載／不可
グランクリエイト 検索
https://grandcreate.tokyo/