～都心の静域・赤坂にそびえる象徴的タワー、
都心の利便性と上質な共有空間を享受する都市型レジデンス～

パークコート赤坂ザタワー

三井不動産レジデンシャル旧分譲

販売価格 **2億5,800万円**

2LDK+balcony

専有面積／67.48㎡(20.41坪)

バルコニー／5.79㎡(1.75坪)

赤坂・青山・六本木を生活圏にする港区赤坂アドレス

三井不動産旧分譲タワーならではのブランドと資産性

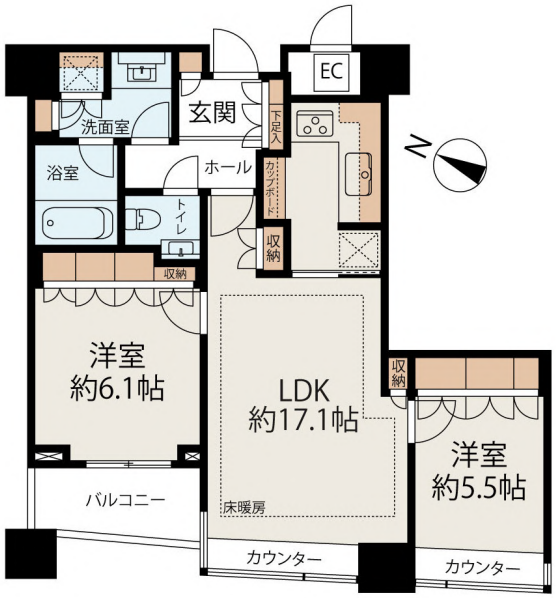

充実の共有施設

■コンシェルジュ・フロントサービス(2F)
■ゲストルーム(3F・37F)
■スカイラウンジ・屋上スカイデッキ(36F・37F)

Access

千代田線 「赤　坂」駅徒歩約8分

銀座線
半蔵門線
大江戸線 「青山一丁目」駅徒歩約9分

丸の内線 「赤坂見附」駅徒歩約9分

【物件概要】
■所在地／東京都港区赤坂4丁目14-14
■権利／所有権　■用途地域／第二種住居地域
■専有面積／67.48㎡(約20.41坪)　■バルコニー面積／5.79㎡(約1.75坪)
■間取り／2LDK　■構造・階数／鉄筋コンクリート造地下2階付43階建
■所在階／6階　■一棟の総戸数／518戸
■建築年月／2009年(平成21年)6月
■分譲会社／三井不動産レジデンシャル株式会社、株式会社日鉄都市開発
■施工会社／大成建設株式会社　■設計会社／大成建設株式会社
■管理会社／三井不動産レジデンシャルサービス株式会社
■管理形態／全部委託　■管理方式／日勤　■ペット飼育／可(飼育細則あり)
■管理費／月額21,860円　■修繕積立金／月額 11,800円
■合計／月額33,660円　■敷地内駐車場／確認中
■ガス／オール電化　■給湯／電気温水器
■エレベーター／有　■現況／空室　■引渡／相談　■取引態様／媒介
※図面と現況が異なる場合は現況を優先とさせていただきます。
※写真:2026年3月撮影

WEGDIH
株式会社 WEGDIH

TEL / FAX:03-6824-4942
担当(丸山)携帯:080-4180-7453
メール:s_maruyama@wegdih.com
〒105-6015　東京都港区虎ノ門4-3-1　城山トラストタワー15階

東京都知事(1)109308
(公社)東京都宅地建物取引業協会
(公社)全国宅地建物取引業保証協会

手数料
200万円
(税込)

〔担当〕
丸山

〔取引態様〕
媒介