21

Aménagement de l’espace public

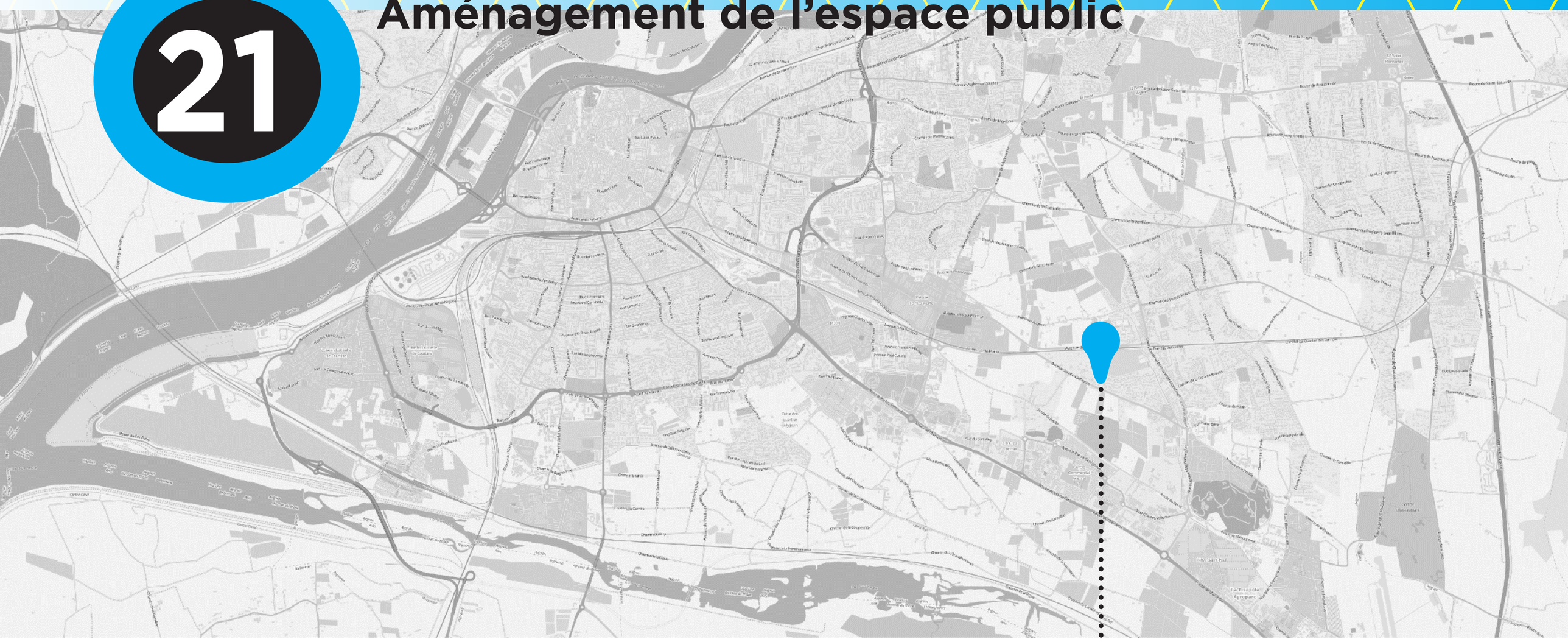

AVENUE SAINTE CATHERINE

SÉCURISATION POUR LES PIÉTONS

Descriptif et objectifs du projet

Problématique d’accessibilité , rupture de la continuité piétonne, insécurité pour les cycles, vitesse excessive
Problématique d’éclairage (un éclairage qui tombe souvent en panne tout le long (partie zone 50/30)
Amélioration des continuités piétonnes, apaisement de la circulation, réfection de la signalisation et entretien de l’éclairage existant.
Les continuités cyclables seront adaptées à l’enveloppe du projet.

Chiffrage : 150 000€ TTC

(plateau ralentisseur : 30 000€, Génie civil: 60 000 €, signalisation H&V:30000 €, barrière bois ou bordure coulée : 40 000 €

Porteur de projet : Caroline FERREIRA

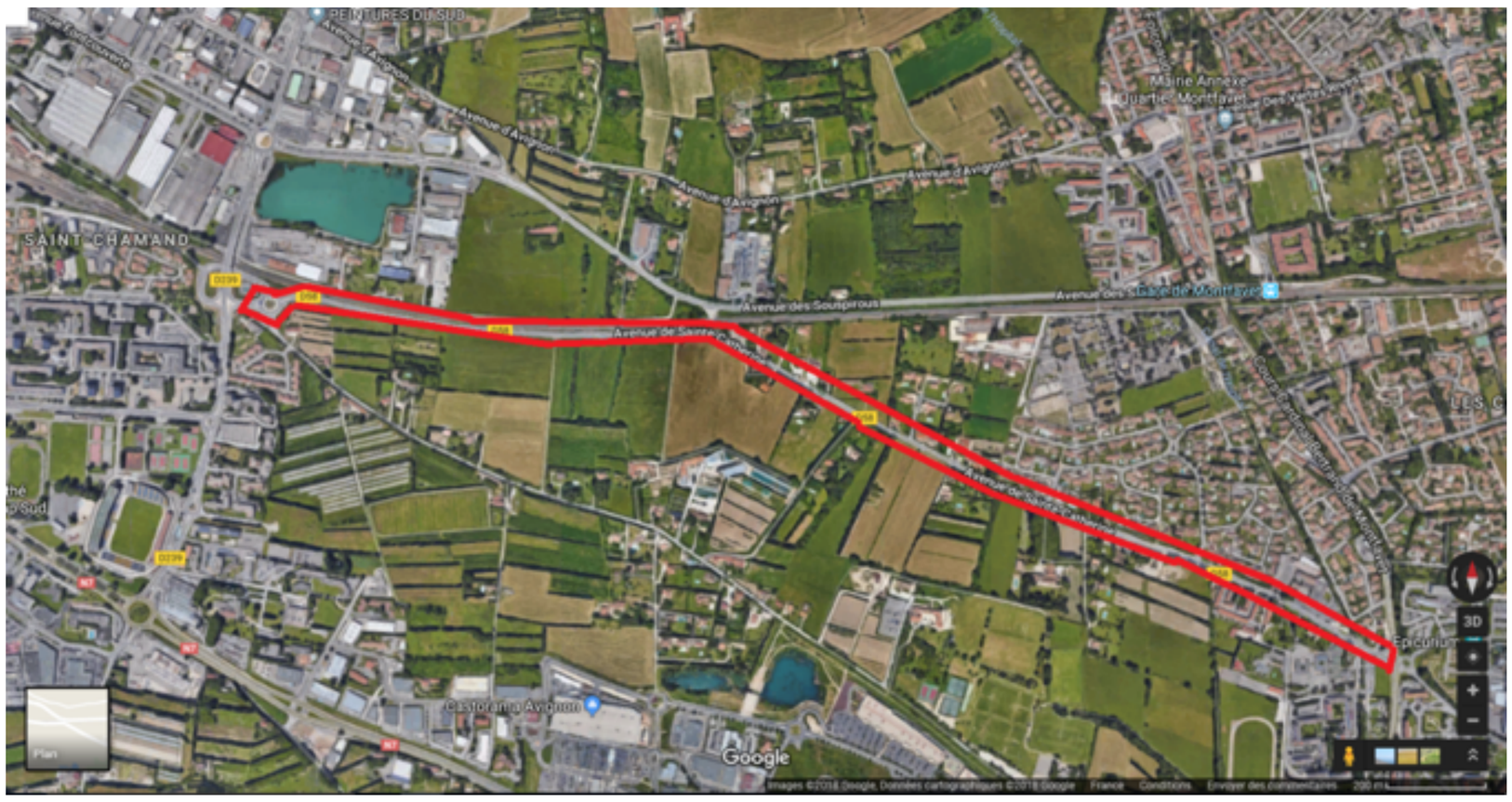

BUDGET PARTICIPATIF
AVIGNON 2018