INTERZONE

OISEAUX DANS MA VILLE

Descriptif et objectifs du projet

La demande concerne la pose de nichoirs à oiseaux sur un axe partant de l'ile de la Barthelasse à la Rocade Charles de Gaulle.
Cette demande découle du constat inquiétant de déclin des populations d'oiseaux (1/3 de la population en 30 ans). Les causes sont multiples : suppression de leur habitat (haies, bosquets, cavités diverses etc ..) l'emploi de produits phytosanitaires contaminants leurs ressources en nourriture.
Le collectif suggère donc la pose de plusieurs nids à oiseaux adaptés au différentes espèces peuplant notre territoire qu'ils soient sédentaires ou migrateurs (étourneau, martinet, rouge-queue, mésange charbonnière, mésange bleue, rouge queue, rouge gorge, merle etc....)
Les sites visés sont diverses : espaces verts publics, bâtiments remarquables, immeuble d'habitat collectif, maisons individuelles.

Chiffrage : 25 000 € TTC

Porteur de projet : Collectif Pschitt
Jean Pierre BOREZÉE 06 24 07 20 56
Irina Ratsi 07 86 83 85 29 / irina.ratsi@gmail.com

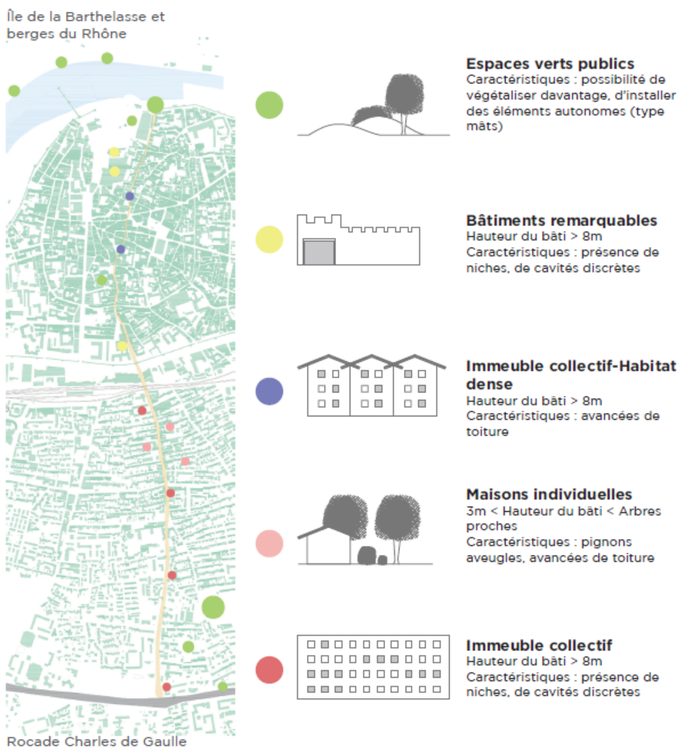

BUDGET PARTICIPATIF AVIGNON 2018