Conceptos de la computación en la nube

La computación en la nube ha revolucionado la forma en que las empresas y los individuos acceden y utilizan los recursos informáticos. Este modelo ofrece una serie de ventajas significativas, pero también presenta desafíos y riesgos que deben considerarse. En esta presentación, exploraremos los conceptos fundamentales de la computación en la nube, sus ventajas y desventajas, y las estrategias para una migración exitosa.

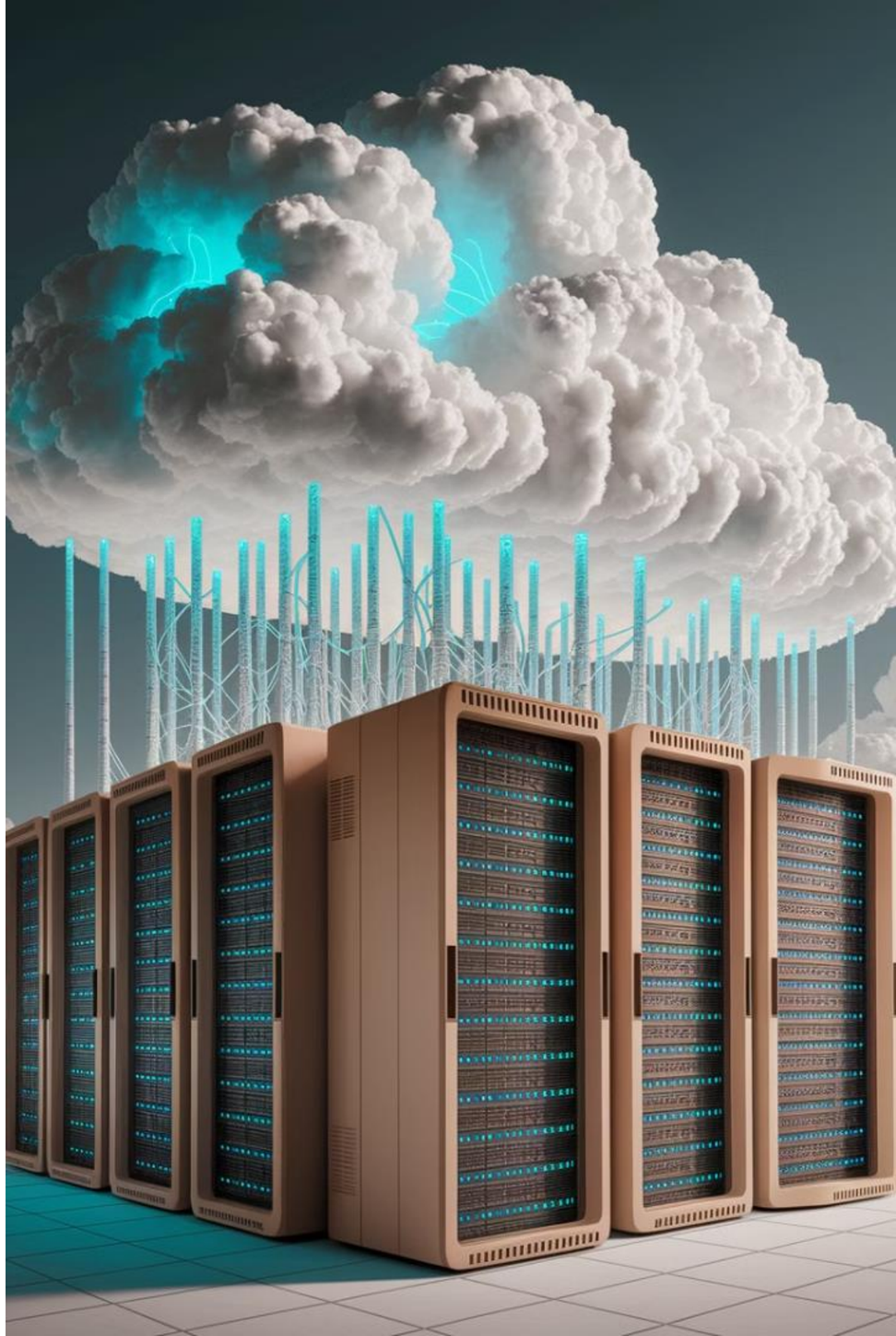

Definición de la computación en la nube

La computación en la nube es un modelo de entrega de servicios informáticos que permite el acceso a recursos informáticos, como servidores, almacenamiento, bases de datos, software y redes, a través de Internet. Estos recursos se proporcionan a través de proveedores de servicios de computación en la nube, como Amazon Web Services (AWS), Microsoft Azure y Google Cloud Platform (GCP).

El modelo de computación en la nube ofrece una alternativa a la infraestructura informática tradicional, que se basa en hardware y software local. En la nube, los usuarios acceden a los recursos a través de Internet, lo que elimina la necesidad de adquirir, gestionar y mantener su propia infraestructura física.

Esta flexibilidad y escalabilidad han convertido la computación en la nube en una opción atractiva para una amplia gama de empresas y usuarios, desde pequeñas empresas hasta grandes corporaciones y organizaciones sin fines de lucro.

Principales características de la computación en la nube

La computación en la nube se caracteriza por una serie de propiedades distintivas que la diferencian de los enfoques informáticos tradicionales. Estas características son esenciales para comprender las ventajas y los desafíos de este modelo.

1 Servicio bajo demanda

Los usuarios pueden acceder a los recursos informáticos según sea necesario, sin necesidad de invertir en infraestructura física.

2 Acceso ubicuo

Los recursos se pueden acceder desde cualquier dispositivo con conexión a Internet.

3 Recursos compartidos

Los recursos informáticos se comparten entre múltiples usuarios, lo que permite la utilización eficiente de la infraestructura.

4 Escalabilidad elástica

Los recursos se pueden escalar hacia arriba o hacia abajo de forma rápida y fácil para satisfacer las necesidades cambiantes.

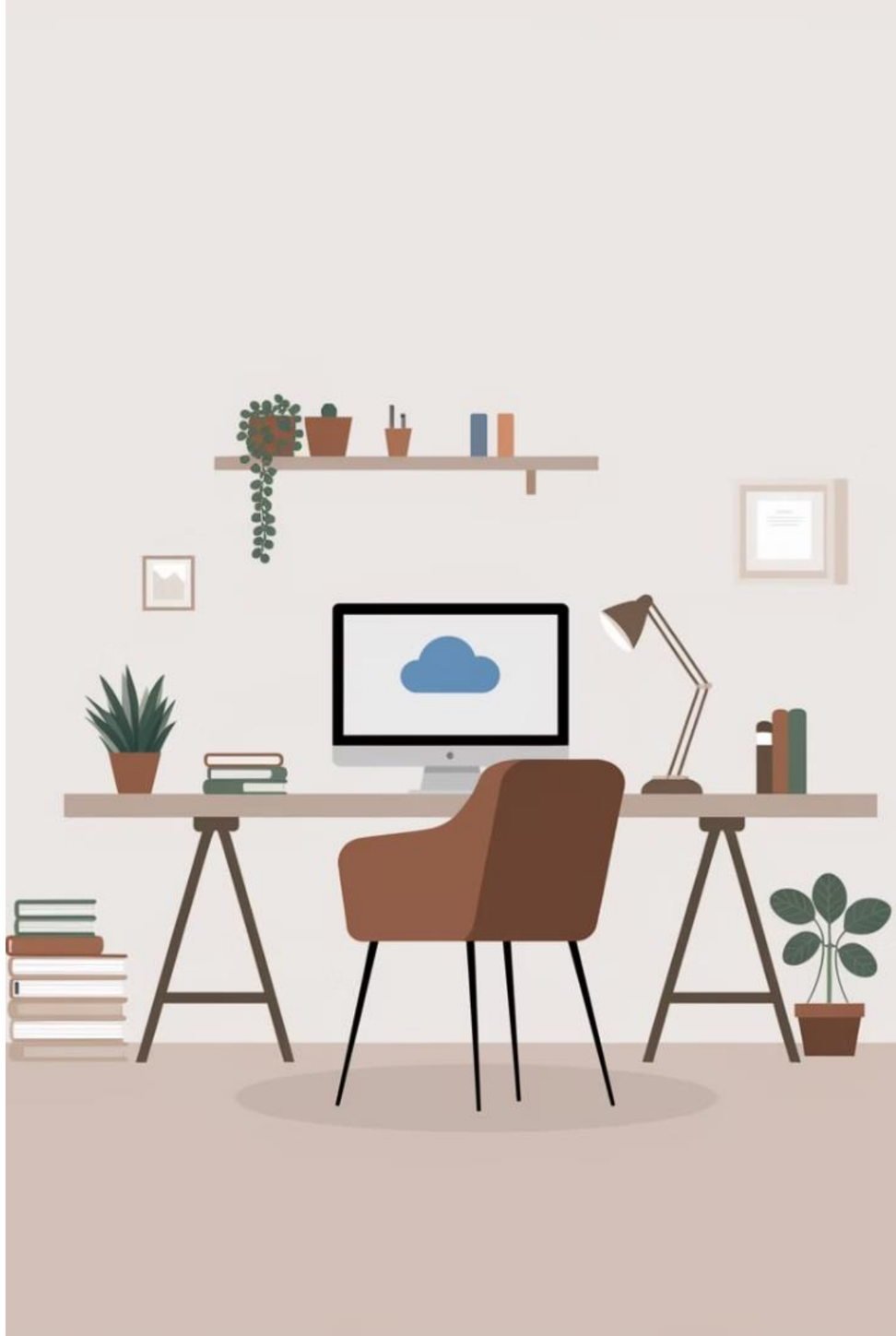

Modelos de servicio de la computación en la nube (IaaS, PaaS, SaaS)

Los modelos de servicio de la computación en la nube se basan en diferentes niveles de abstracción y control que los proveedores ofrecen a los usuarios. Estos modelos se pueden categorizar en tres categorías principales:

IaaS (Infrastructure as a Service)

El proveedor ofrece recursos informáticos básicos, como servidores, almacenamiento y redes. Los usuarios son responsables de gestionar el software y las aplicaciones.

PaaS (Platform as a Service)

El proveedor ofrece una plataforma para desarrollar y ejecutar aplicaciones. Los usuarios no necesitan gestionar la infraestructura, pero deben gestionar las aplicaciones.

SaaS (Software as a Service)

El proveedor ofrece aplicaciones completas que los usuarios pueden acceder a través de Internet. Los usuarios no necesitan gestionar la infraestructura ni las aplicaciones.

Modelos de implementación de la computación en la nube (pública, privada, híbrida)

La implementación de la computación en la nube puede variar según el tipo de entorno de nube que se utiliza. Los modelos de implementación más comunes son los siguientes:

Nube pública

Los recursos informáticos se proporcionan a través de un proveedor de servicios público, como AWS, Azure o GCP. Las empresas pueden acceder a estos recursos de forma asequible y escalable, pero deben compartir la infraestructura con otros usuarios.

Nube privada

Los recursos informáticos se proporcionan a través de una infraestructura dedicada que está controlada por una sola organización. Las empresas pueden personalizar la infraestructura y mantener el control sobre los datos, pero la configuración y el mantenimiento pueden ser más costosos.

Nube híbrida

Se utiliza una combinación de nube pública y nube privada. Las empresas pueden aprovechar las ventajas de la nube pública para la escalabilidad y la flexibilidad, mientras que mantienen los datos y las aplicaciones sensibles en la nube privada.

Ventajas de la computación en la nube

La computación en la nube ofrece una serie de ventajas que la convierten en una opción atractiva para las empresas y los individuos. Estas ventajas incluyen:

1

Reducción de costos

Elimina la necesidad de invertir en hardware y software local.

2

Escalabilidad y flexibilidad

Los recursos se pueden escalar según sea necesario, sin necesidad de invertir en infraestructura adicional.

3

Acceso ubicuo

Los usuarios pueden acceder a los recursos desde cualquier dispositivo con conexión a Internet.

4

Redundancia y alta disponibilidad

Los recursos se replican en múltiples centros de datos para garantizar la disponibilidad.

5

Actualizaciones automáticas

El proveedor de servicios se encarga de las actualizaciones de software.

Reducción de costos de infraestructura

Una de las ventajas más significativas de la computación en la nube es la reducción de costos de infraestructura.

En lugar de invertir en hardware y software locales, las empresas pueden suscribirse a servicios de computación en la nube que se basan en un modelo de pago por uso. Esto significa que las empresas solo pagan por los recursos que utilizan, lo que puede generar ahorros considerables en comparación con los modelos tradicionales.

Además, la computación en la nube elimina la necesidad de invertir en mantenimiento de la infraestructura, lo que también reduce los costos operativos. Los proveedores de servicios de computación en la nube se encargan de la seguridad, el mantenimiento y las actualizaciones, lo que libera a las empresas para que se concentren en sus operaciones principales.

Escalabilidad y flexibilidad

La computación en la nube ofrece una escalabilidad y flexibilidad sin precedentes, lo que permite a las empresas ajustar sus recursos informáticos según sea necesario.

Escalabilidad hacia arriba

Las empresas pueden aumentar rápidamente sus recursos informáticos para satisfacer los picos de demanda, como durante las campañas de marketing o eventos especiales, sin necesidad de invertir en hardware adicional.

Escalabilidad hacia abajo

Las empresas también pueden reducir sus recursos informáticos cuando la demanda disminuye, lo que les permite optimizar los costos.

Flexibilidad

La computación en la nube permite a las empresas adaptarse rápidamente a las necesidades cambiantes del mercado, lo que les permite ser más ágiles y competitivas.

Acceso ubicuo a los datos y aplicaciones

La computación en la nube permite a los usuarios acceder a los datos y las aplicaciones desde cualquier dispositivo con conexión a Internet.

Esto significa que los empleados pueden acceder a su trabajo desde cualquier lugar y en cualquier momento, lo que aumenta la productividad y la flexibilidad.

Además, los datos y las aplicaciones se almacenan en la nube, lo que significa que los usuarios no tienen que preocuparse por la seguridad o el mantenimiento de los datos locales. Los proveedores de servicios de computación en la nube ofrecen medidas de seguridad robustas para proteger los datos de los usuarios.

Redundancia y alta disponibilidad

La computación en la nube se basa en la redundancia y la alta disponibilidad para garantizar que los datos y las aplicaciones estén disponibles en todo momento.

Redundancia

Los datos y las aplicaciones se replican en múltiples centros de datos, lo que significa que incluso si un centro de datos está fuera de línea, los datos y las aplicaciones todavía estarán disponibles.

Alta disponibilidad

La computación en la nube está diseñada para garantizar que los recursos estén disponibles en todo momento, incluso en caso de fallos o interrupciones.

Tolerancia a fallos

La computación en la nube se basa en tecnologías de tolerancia a fallos para garantizar que los servicios se mantengan operativos en caso de fallos de hardware o software.

Desventajas y riesgos de la computación en la nube

Si bien la computación en la nube ofrece numerosas ventajas, también presenta algunos desafíos y riesgos que las empresas deben considerar antes de migrar a la nube.

1

Seguridad y privacidad

Los datos almacenados en la nube son vulnerables a las amenazas cibernéticas.

2

Dependencia del proveedor

Las empresas dependen del proveedor de servicios para el acceso a la infraestructura.

3

Problemas de conectividad

La conectividad a Internet es esencial para acceder a los recursos en la nube.

4

Complicaciones de migración

El proceso de migración a la nube puede ser complejo y costoso.

5

Costo potencial

Los costos de la computación en la nube pueden aumentar rápidamente si no se gestionan correctamente.

Seguridad y privacidad de los datos

La seguridad y la privacidad de los datos son preocupaciones importantes para las empresas que migran a la nube.

Los datos almacenados en la nube son vulnerables a las amenazas cibernéticas, como ataques de denegación de servicio, malware y robo de datos.

Es esencial elegir un proveedor de servicios de computación en la nube que ofrezca medidas de seguridad robustas para proteger los datos de los usuarios. Las empresas también deben implementar sus propias medidas de seguridad, como el cifrado de datos y la autenticación multifactor, para garantizar la seguridad de sus datos.

Dependencia del proveedor de servicios

Las empresas que migran a la nube dependen de los proveedores de servicios para acceder a la infraestructura y los recursos informáticos.

1 Bloqueo del proveedor

Las empresas pueden tener dificultades para cambiar de proveedor de servicios si no están satisfechas con los servicios o si los costos aumentan.

2 Interrupciones del servicio

Si el proveedor de servicios experimenta interrupciones del servicio, las empresas también se verán afectadas.

3 Cambios en las políticas

Los proveedores de servicios pueden cambiar sus políticas o precios sin previo aviso, lo que puede afectar a las empresas.

Problemas de conectividad

La conectividad a Internet es esencial para acceder a los recursos en la nube.

1

Pérdida de conectividad

Si la conexión a Internet está interrumpida, las empresas pueden experimentar problemas para acceder a los datos y las aplicaciones en la nube.

2

Velocidad de conexión

La velocidad de la conexión a Internet puede afectar el rendimiento de las aplicaciones y los servicios en la nube.

3

Latencia

La latencia puede afectar el rendimiento de las aplicaciones y los servicios en la nube, especialmente para aplicaciones que requieren tiempos de respuesta rápidos.

Proceso de migración a la computación en la nube

La migración a la nube es un proceso complejo que requiere planificación y ejecución cuidadosas.

1

Evaluación de las necesidades

Identificar las necesidades y los requisitos de la empresa para la computación en la nube.

2

Selección del proveedor de servicios

Elegir un proveedor de servicios de computación en la nube que se adapte a las necesidades de la empresa.

3

Diseño de la arquitectura

Diseñar la arquitectura de la solución en la nube, incluyendo los servicios y los recursos necesarios.

4

Migración de datos

Migrar los datos a la nube, asegurándose de la seguridad y la integridad de los datos.

5

Pruebas y validación

Probar la solución en la nube para garantizar que funcione correctamente.

6

Lanzamiento y gestión

Implementar la solución en la nube y gestionarla de forma continua.

Evaluación de proveedores de servicios de computación en la nube

Elegir el proveedor de servicios de computación en la nube adecuado es fundamental para el éxito de la migración a la nube.

1

Seguridad

Evaluar las medidas de seguridad que ofrece el proveedor para proteger los datos.

2

Fiabilidad

Investigar el historial de tiempo de actividad y la capacidad de respuesta del proveedor.

3

Escalabilidad

Determinar si el proveedor puede proporcionar los recursos necesarios para satisfacer las necesidades de crecimiento de la empresa.

4

Precio

Comparar los precios de los diferentes proveedores y elegir un proveedor que ofrezca una relación calidad-precio adecuada.

5

Servicio al cliente

Evaluar el servicio al cliente y el soporte técnico que ofrece el proveedor.