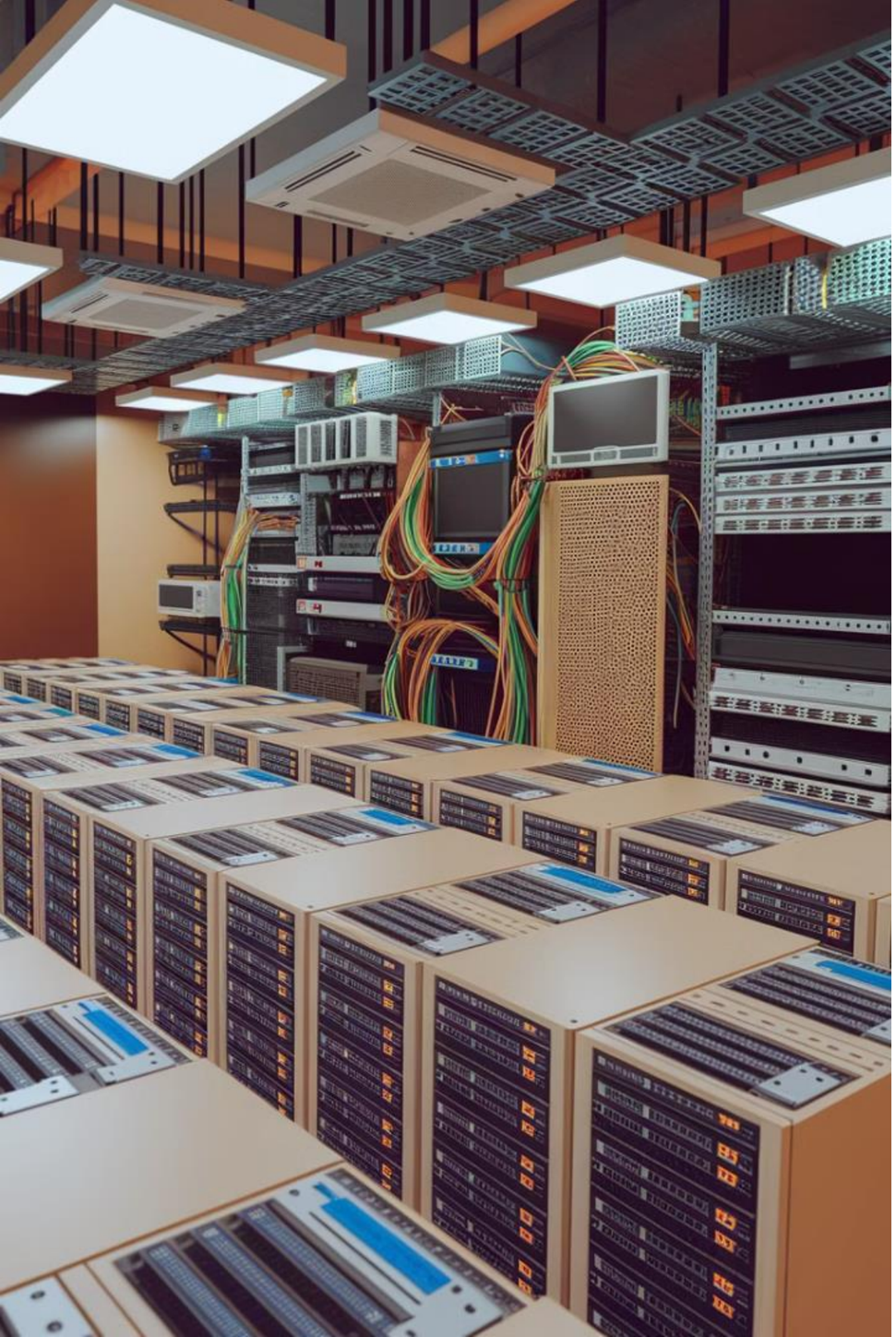

Escalado automático y monitorización

En esta presentación, exploraremos el concepto de escalado automático y monitorización de aplicaciones en la nube. Descubriremos las herramientas y estrategias esenciales para garantizar un rendimiento óptimo y una alta disponibilidad de nuestras aplicaciones web.

Introducción

El desafío del crecimiento

Las aplicaciones web modernas están diseñadas para manejar un volumen variable de tráfico. A medida que el número de usuarios aumenta, la demanda de recursos también se eleva. Este crecimiento puede suponer un reto para mantener un rendimiento óptimo y una alta disponibilidad de la aplicación.

Escalado y monitorización

El escalado automático y la monitorización son esenciales para abordar este desafío. El escalado automático nos permite ajustar los recursos de la aplicación según la demanda, mientras que la monitorización proporciona información crucial sobre el estado y el rendimiento de la aplicación.

¿Qué es el escalado automático?

El escalado automático es la capacidad de ajustar automáticamente los recursos de una aplicación según las necesidades de carga. En lugar de configurar manualmente los recursos, el escalado automático utiliza algoritmos para ajustar la capacidad de procesamiento, memoria y almacenamiento en tiempo real.

Beneficios del escalado automático

1. Mejora el rendimiento de la aplicación, proporcionando a los usuarios una experiencia fluida, independientemente de la carga del sistema.

2. Reduce los costes operativos, optimizando el uso de recursos y evitando el pago por capacidad inactiva.

3. Aumenta la disponibilidad de la aplicación, asegurando que se mantenga en funcionamiento incluso durante períodos de alta demanda.

4. Simplifica la gestión de la infraestructura, automatizando la configuración y ajuste de recursos, liberando a los equipos de operaciones para centrarse en otras tareas.

Balanceadores de carga

Los balanceadores de carga juegan un papel fundamental en el escalado automático. Estos dispositivos distribuyen las solicitudes de los usuarios entre múltiples servidores, asegurando que la carga se distribuya de manera uniforme.

Tipos de balanceadores de carga

Round Robin

Las solicitudes se distribuyen a los servidores en un orden cíclico.

Least Connections

Las solicitudes se dirigen al servidor con menos conexiones activas.

Random

Las solicitudes se distribuyen aleatoriamente a los servidores.

Sticky Sessions

Las solicitudes de un usuario específico se dirigen al mismo servidor durante un período de tiempo determinado.

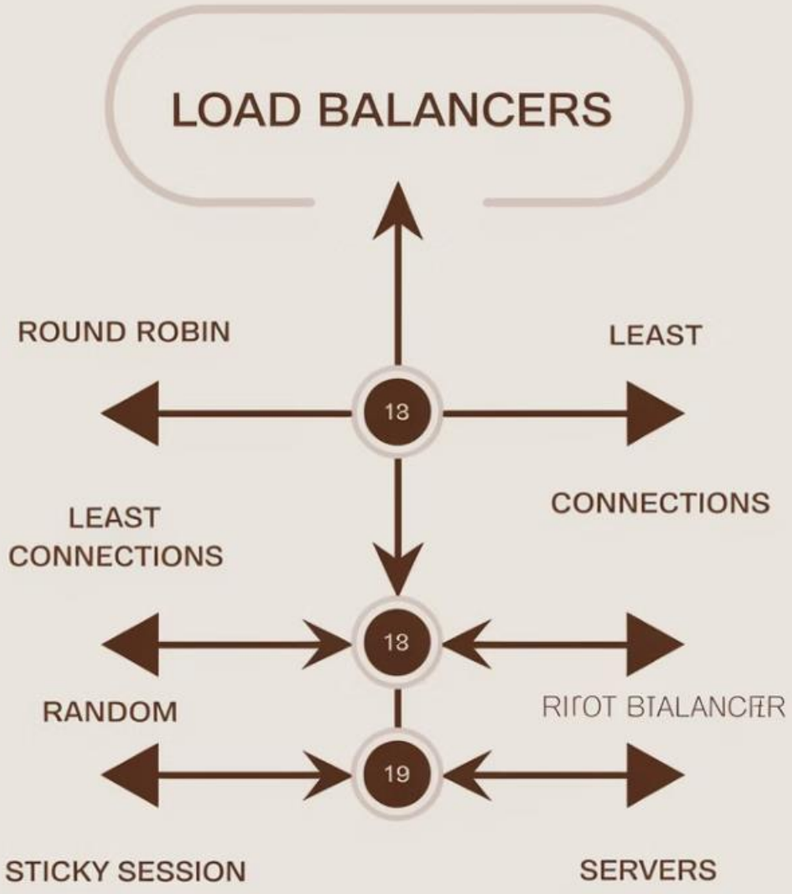

Configuración de balanceadores de carga

La configuración de un balanceador de carga implica la definición de reglas de distribución de tráfico, políticas de salud, mecanismos de persistencia de sesión y otras opciones de configuración para optimizar el rendimiento y la alta disponibilidad.

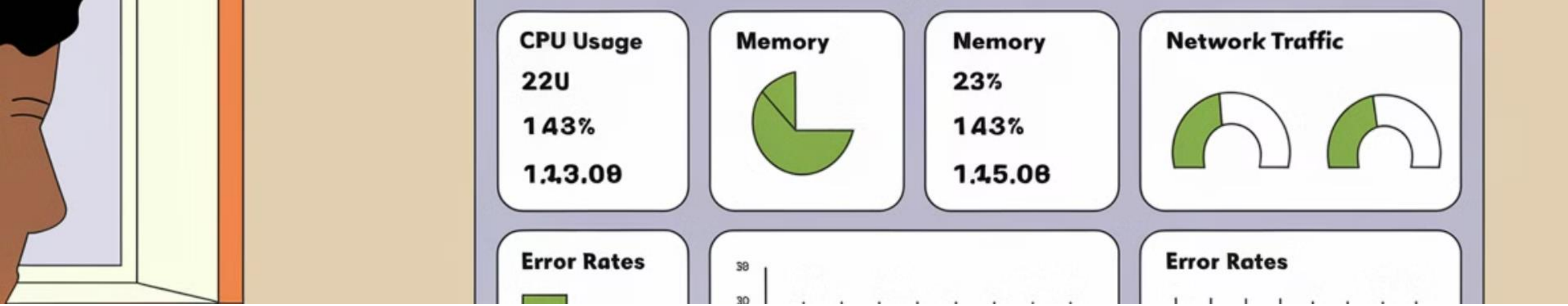

Servicios de monitorización

La monitorización es esencial para comprender el estado y el rendimiento de una aplicación. Los servicios de monitorización recopilan datos sobre el estado de la aplicación, la infraestructura y el rendimiento de la aplicación.

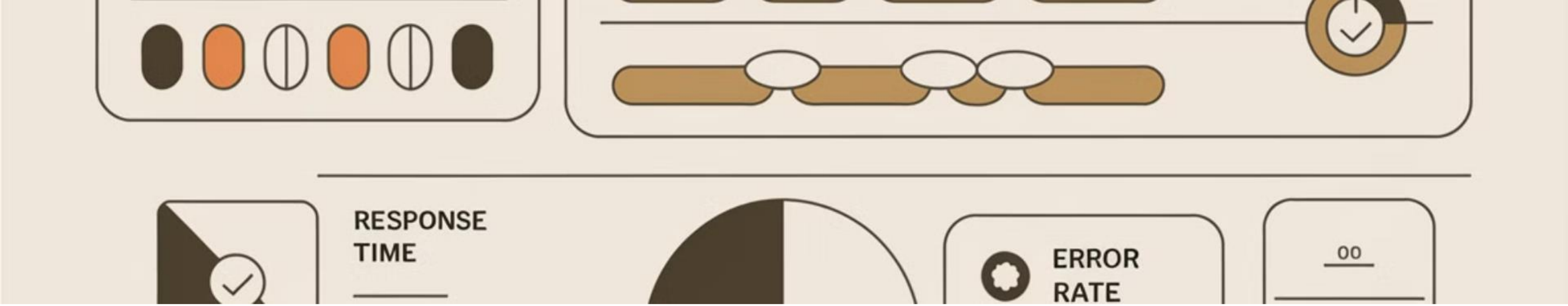

Métricas clave a monitorizar

Uso de CPU

Consumo de memoria

Tráfico de red

Tasa de errores

Alerta y notificaciones

Las alertas y notificaciones son esenciales para responder a eventos críticos. Los servicios de monitorización pueden enviar alertas cuando se detectan anomalías en las métricas monitorizadas, permitiéndonos tomar medidas correctivas de manera oportuna.

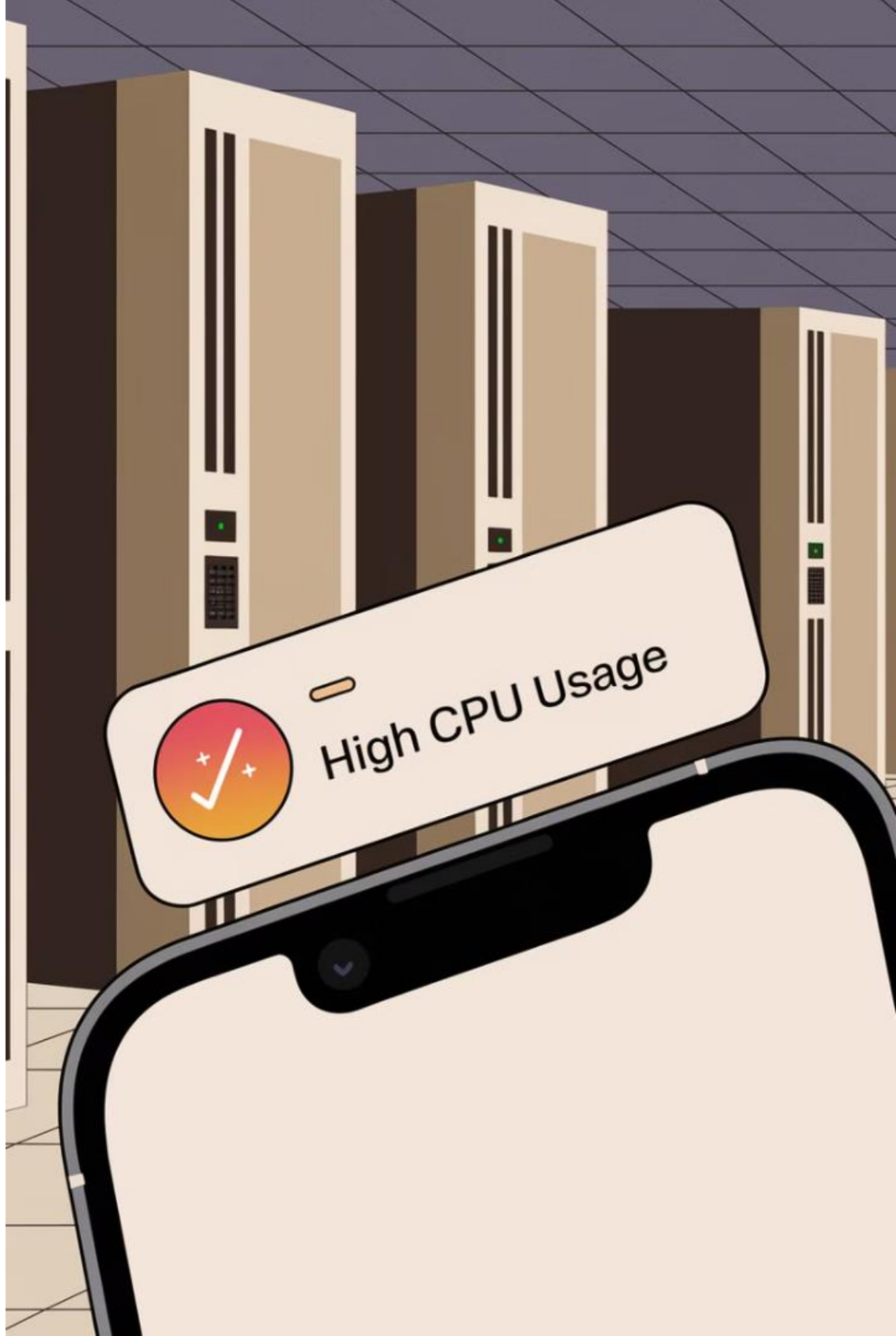

Servicios de escalado automático

Los servicios de escalado automático automatizan el proceso de escalado de recursos. Estos servicios se basan en reglas configurables que determinan cuándo y cómo se deben ajustar los recursos de la aplicación.

Ajuste de reglas de escalado

Las reglas de escalado se definen para especificar las condiciones que desencadenan el escalado, el número de instancias que se deben agregar o eliminar, y otros parámetros de configuración.

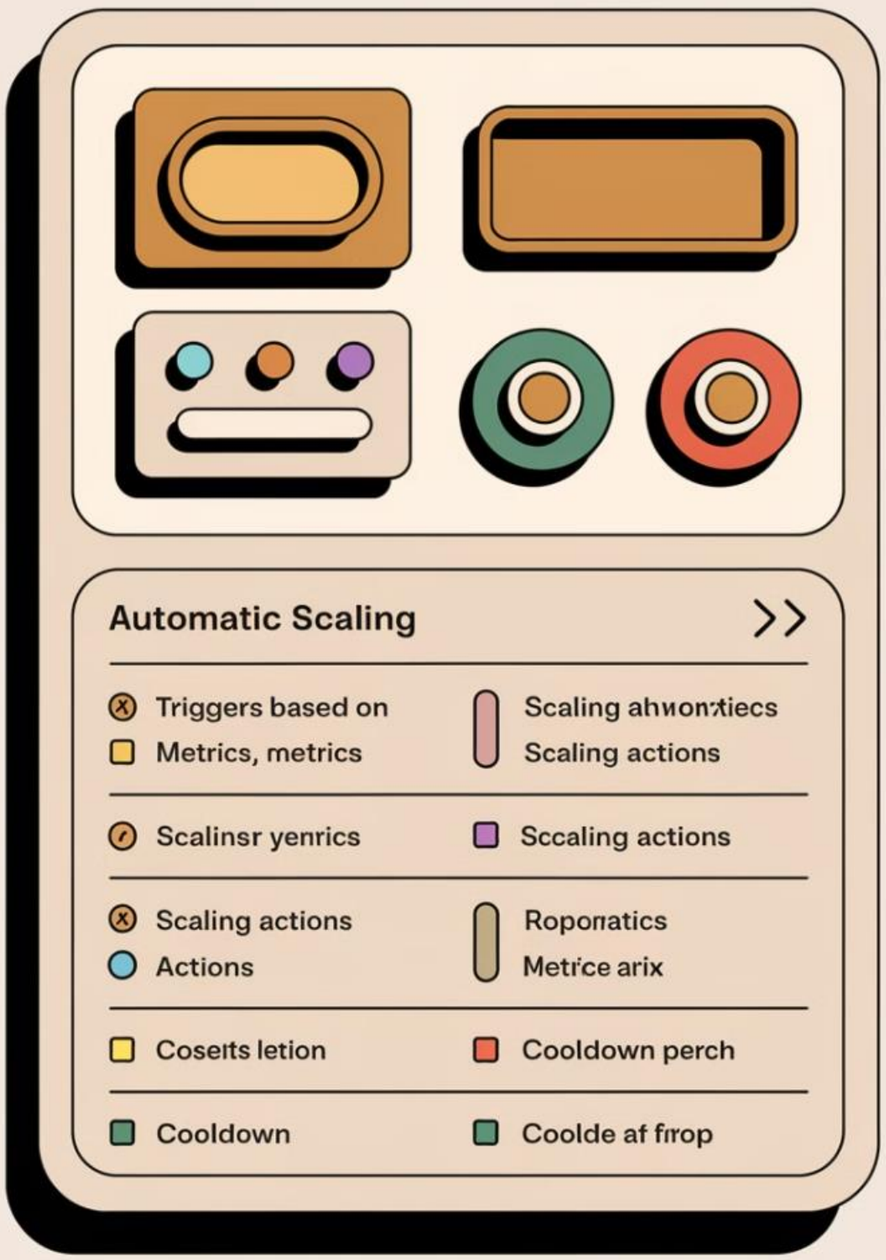

Escalado horizontal vs vertical

Escalado horizontal

Consiste en agregar más servidores a la infraestructura para manejar la creciente demanda.

Escalado vertical

Consiste en aumentar la capacidad de los servidores existentes, como agregar más CPU, RAM o almacenamiento.

Casos de uso

1. Sitios web de comercio electrónico que experimentan picos de tráfico durante las ventas o eventos especiales.

2. Plataformas de medios sociales que necesitan manejar grandes volúmenes de usuarios concurrentes.

3. Servicios de transmisión en línea que deben adaptarse a los cambios en la demanda de contenido.

4. Juegos móviles que necesitan escalar sus servidores para acomodar a un gran número de jugadores.

Desafíos y consideraciones

El escalado automático y la monitorización presentan desafíos, como la configuración compleja, la optimización de rendimiento y el control de costes.

Mejores prácticas

Para garantizar un escalado automático y una monitorización exitosos, es importante seguir las mejores prácticas, como definir métricas relevantes, configurar reglas de escalado precisas y monitorear continuamente el rendimiento de la aplicación.

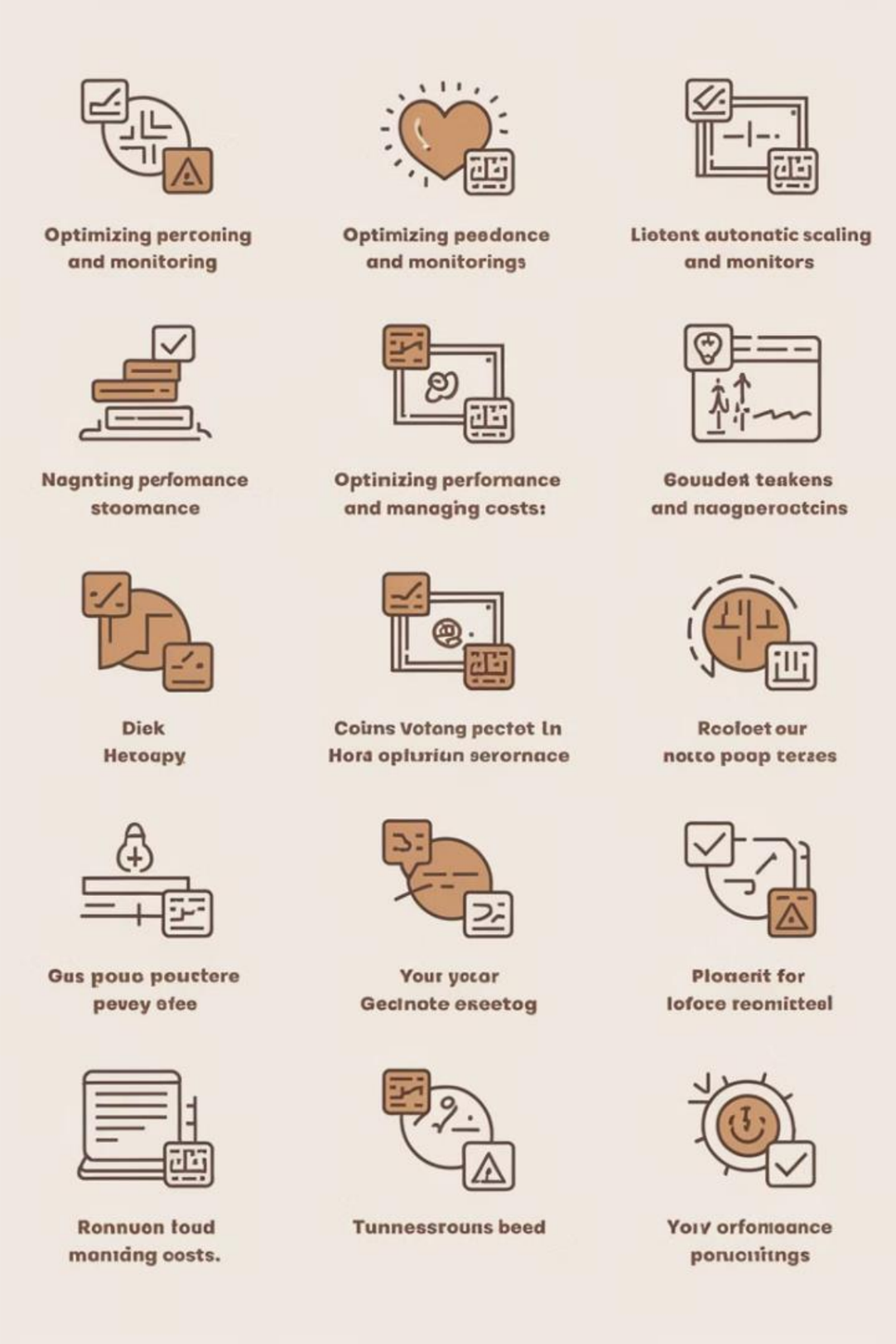

Conclusión

El escalado automático y la monitorización son herramientas esenciales para las aplicaciones web modernas. Al aprovechar estas tecnologías, podemos garantizar un rendimiento óptimo, alta disponibilidad y gestión de costes eficiente, allanando el camino para una experiencia de usuario superior y un crecimiento empresarial sostenible.