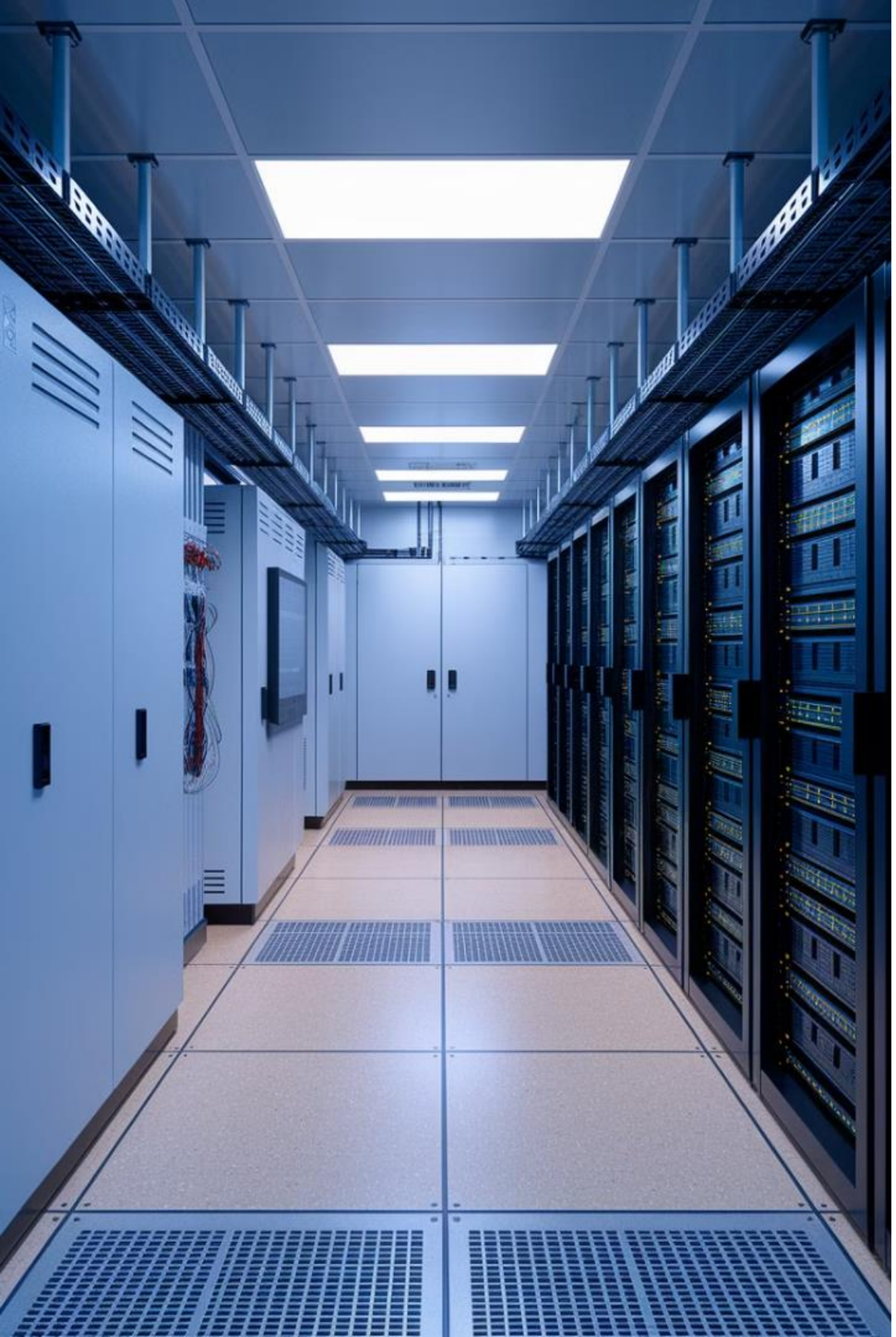

Servicios de bases de datos

En el mundo digital actual, las bases de datos son el corazón de las aplicaciones, almacenando y administrando información crucial para el funcionamiento de las empresas y organizaciones. Los servicios de bases de datos ofrecen soluciones robustas, escalables y seguras para gestionar información de manera eficiente.

Introducción

Las bases de datos son sistemas que almacenan y organizan información de forma estructurada, permitiendo su acceso, modificación y recuperación de manera eficiente. En el contexto actual, los servicios de bases de datos han evolucionado hacia soluciones en la nube, ofreciendo ventajas como la escalabilidad, la flexibilidad y la accesibilidad.

1 Escalabilidad

Los servicios de bases de datos pueden crecer o reducirse de forma dinámica para satisfacer las necesidades cambiantes de las aplicaciones.

2 Flexibilidad

Permiten elegir el tipo de base de datos más adecuado para cada necesidad, desde bases de datos relacionales hasta NoSQL.

3 Accesibilidad

Se pueden acceder desde cualquier lugar con conexión a internet, ofreciendo flexibilidad y comodidad.

Características clave de los sistemas de gestión de bases de datos

Los sistemas de gestión de bases de datos (DBMS) son software que permiten crear, gestionar y manipular bases de datos. Entre sus características clave encontramos:

Persistencia

La información almacenada se conserva incluso después de cerrar la aplicación que la usa.

Consistencia

Aseguran la integridad y la coherencia de los datos, evitando la corrupción.

Seguridad

Implementan mecanismos de control de acceso para proteger la información confidencial.

Transacciones

Permiten realizar una serie de operaciones como una unidad, garantizando la integridad de los datos.

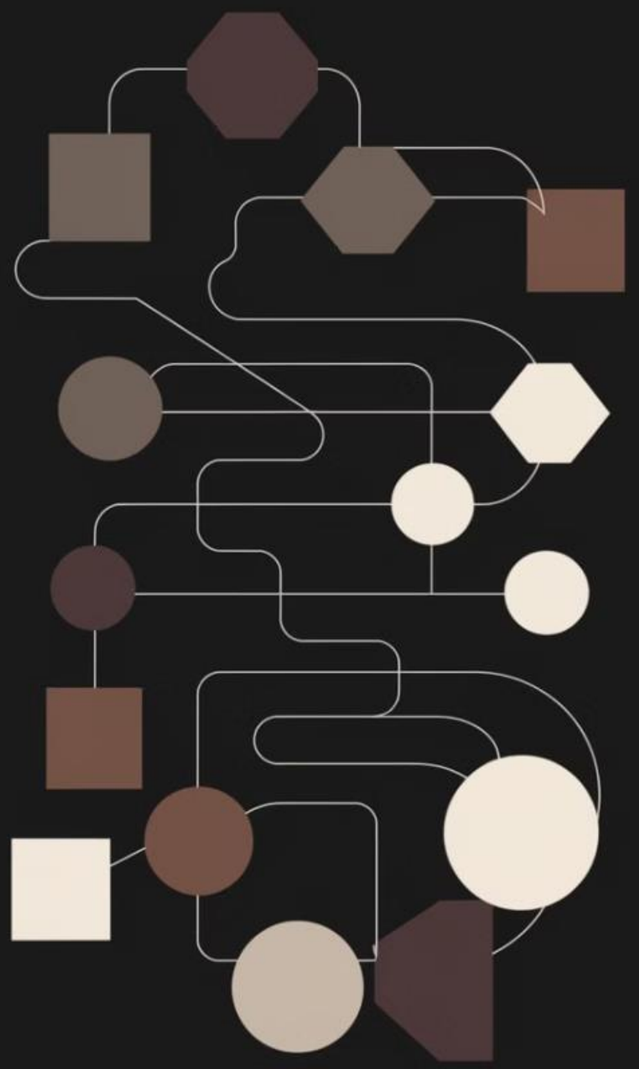

Beneficios de los servicios de bases de datos

Los servicios de bases de datos ofrecen una serie de ventajas para las empresas y organizaciones:

Mayor eficiencia

Optimizan la gestión de la información, automatizando tareas y mejorando la productividad.

Mejora de la toma de decisiones

Permiten analizar grandes cantidades de datos para obtener información valiosa y tomar mejores decisiones.

Escalabilidad y flexibilidad

Se adaptan a las necesidades cambiantes de la empresa, permitiendo un crecimiento orgánico.

Seguridad y confiabilidad

Ofrecen protección contra la pérdida de datos y ataques cibernéticos.

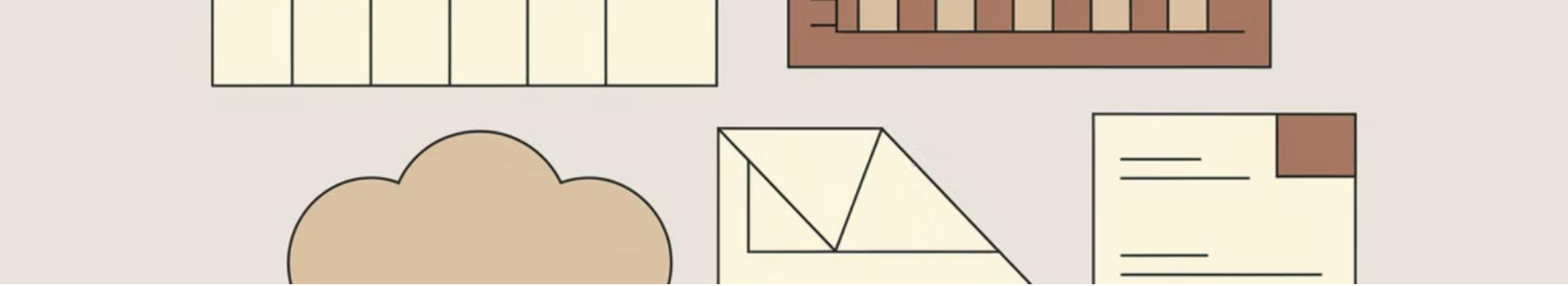

Tipos de servicios de bases de datos

Los servicios de bases de datos se clasifican en distintos tipos, cada uno con características y aplicaciones específicas:

1

Relacionales

Basadas en el modelo relacional, con datos organizados en tablas.

2

NoSQL

Ofrecen flexibilidad y escalabilidad para grandes volúmenes de datos no estructurados.

3

Analíticas

Especializadas en el análisis de grandes conjuntos de datos para obtener insights.

Servicios de bases de datos relacionales

Las bases de datos relacionales son las más tradicionales y ampliamente utilizadas. Se basan en el modelo relacional, donde los datos se organizan en tablas con columnas y filas.

Tablas

Las tablas representan entidades, con columnas que almacenan atributos y filas que representan registros.

Claves

Las claves primarias identifican de forma única cada registro, mientras que las claves foráneas establecen relaciones entre tablas.

SQL

El lenguaje SQL (Structured Query Language) se utiliza para interactuar con las bases de datos relacionales.

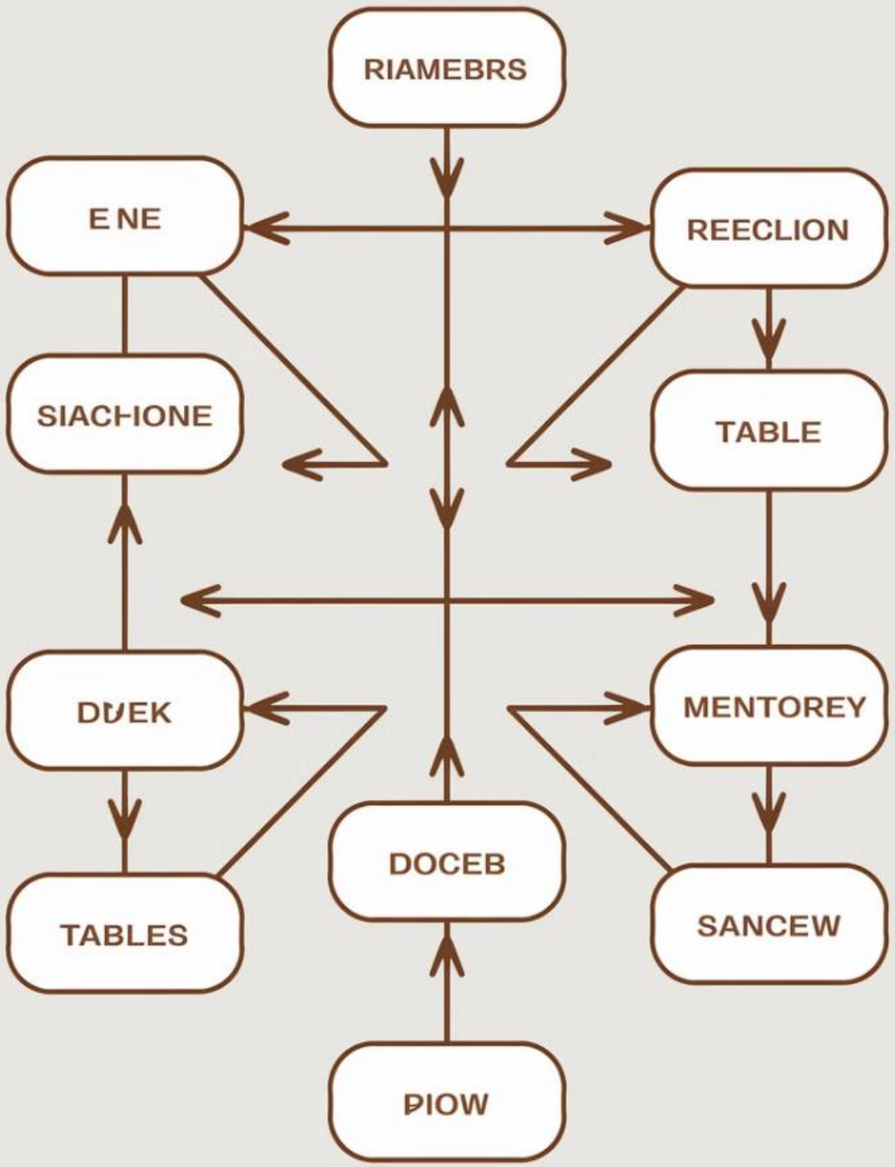

Características de las bases de datos relacionales

Las bases de datos relacionales ofrecen una serie de ventajas, entre ellas:

1 Estructura y organización

La estructura tabular permite un fácil acceso y análisis de datos relacionados.

2 Integridad de datos

Las restricciones de integridad garantizan la consistencia y la precisión de los datos.

3 Consultas complejas

SQL permite realizar consultas complejas para obtener información específica.

4 Transacciones ACID

Las transacciones ACID (atómicas, consistentes, aisladas y duraderas) garantizan la integridad y la seguridad de los datos.

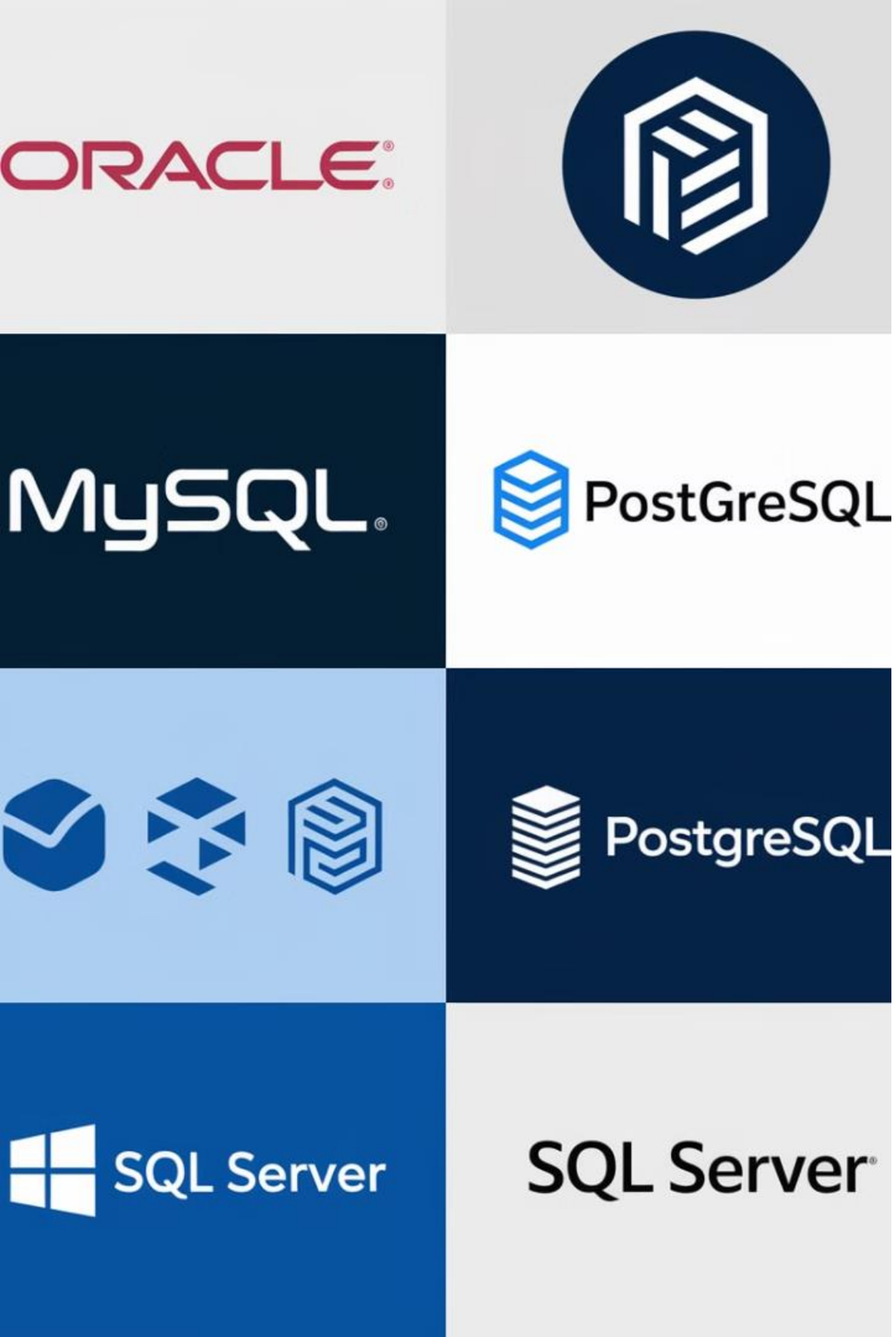

Principales proveedores de servicios de bases de datos relacionales

Existen numerosos proveedores de servicios de bases de datos relacionales, algunos de los más populares son:

Oracle	MySQL
PostgreSQL	SQL Server

Casos de uso de bases de datos relacionales

Las bases de datos relacionales son ideales para gestionar datos estructurados y relacionados, como:

E-commerce

Almacenamiento de información de productos, pedidos, clientes y transacciones.

Banca

Gestión de cuentas, transacciones, saldos y movimientos financieros.

Sistemas de gestión de contenido (CMS)

Almacenamiento de información de sitios web, artículos, imágenes y usuarios.

Sistemas de gestión de recursos humanos (HRMS)

Gestión de información de empleados, salarios, vacaciones y formación.

Servicios de bases de datos NoSQL

Las bases de datos NoSQL se han vuelto cada vez más populares para gestionar grandes volúmenes de datos no estructurados o semiestructurados. Estas bases de datos ofrecen flexibilidad, escalabilidad y rendimiento, especialmente para aplicaciones web y móviles modernas.

NoSQL

NoSQL significa "Not Only SQL", lo que indica que no se limitan al modelo relacional.

Flexibilidad

Permiten almacenar datos en diferentes formatos, como JSON, XML o documentos.

Escalabilidad

Pueden manejar grandes cantidades de datos y tráfico, distribuyendo la carga entre varios servidores.

Rendimiento

Ofrecen tiempos de respuesta rápidos para las consultas y las operaciones de escritura.

Tipos de bases de datos NoSQL

Las bases de datos NoSQL se clasifican en diferentes tipos, cada uno con sus propias características y aplicaciones:

Key-Value

Almacenan datos como pares de clave-valor, ideales para aplicaciones de almacenamiento en caché.

1

2

Document

Almacenan datos en forma de documentos, como JSON o XML, ideales para aplicaciones web y móviles.

Column-Family

Organizan datos en columnas y familias de columnas, ideales para aplicaciones con grandes cantidades de datos de series temporales.

4

3

Graph

Representan relaciones entre datos como nodos y aristas, ideales para aplicaciones de redes sociales y análisis de relaciones.

Características de las bases de datos NoSQL

Las bases de datos NoSQL ofrecen varias características que las diferencian de las bases de datos relacionales:

1 Flexibilidad de esquema

No requieren un esquema predefinido, permitiendo que los datos se almacenen en diferentes formatos.

2 Escalabilidad horizontal

Se pueden escalar horizontalmente agregando más nodos al sistema, mejorando la capacidad y el rendimiento.

3 Tolerancia a fallas

Pueden continuar funcionando incluso si algunos nodos fallan, gracias a la replicación de datos.

4 Consultas más simples

Las consultas en NoSQL suelen ser más simples que en SQL, lo que facilita el desarrollo de aplicaciones.

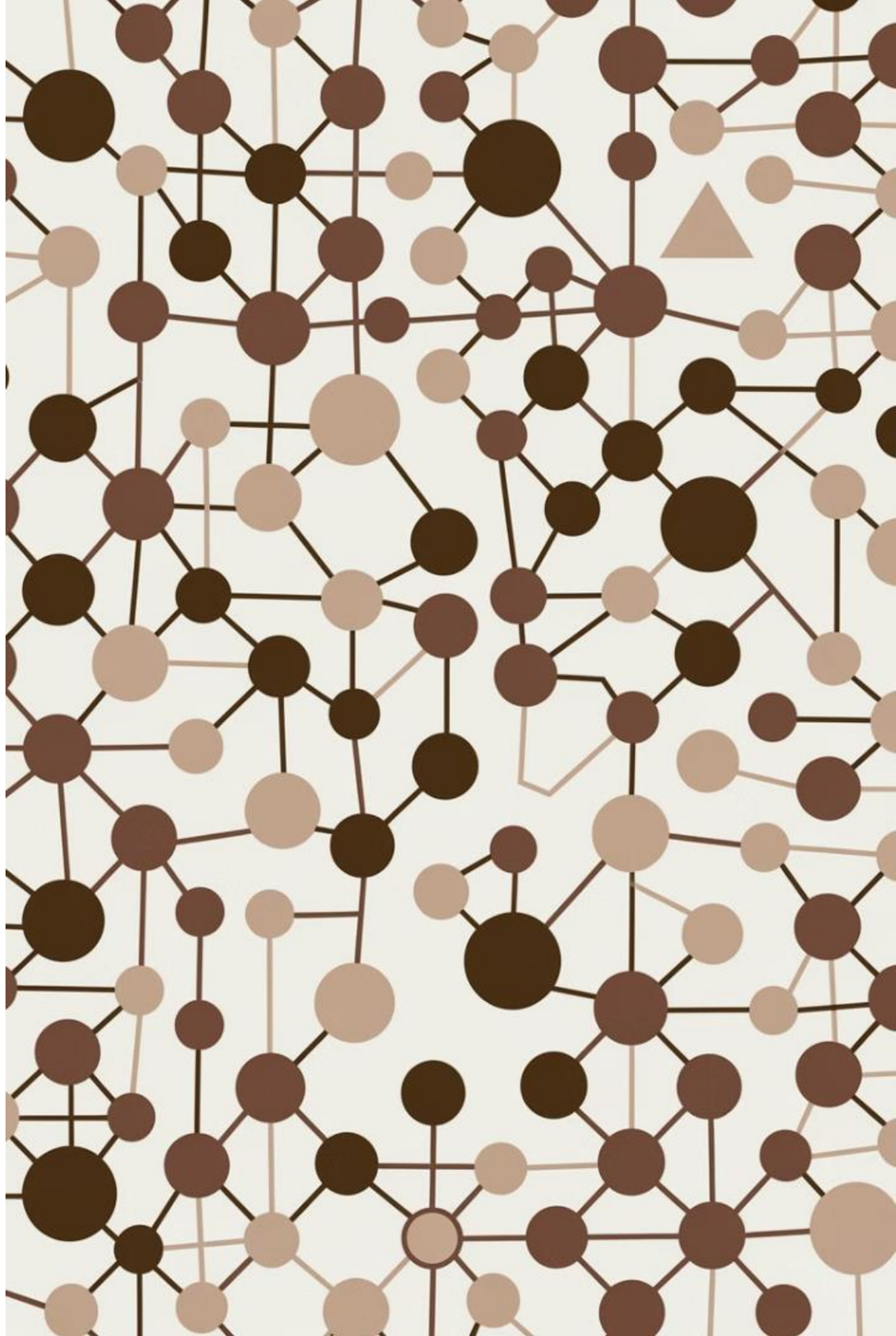

Principales proveedores de servicios de bases de datos NoSQL

Existen varios proveedores de servicios de bases de datos NoSQL, entre los más utilizados encontramos:

MongoDB

Una base de datos de documentos popular por su facilidad de uso y escalabilidad.

Cassandra

Una base de datos columnar diseñada para manejar grandes volúmenes de datos.

Redis

Una base de datos de clave-valor conocida por su alta velocidad y rendimiento.

Couchbase

Una base de datos multimodelo que combina las características de las bases de datos de documentos y clave-valor.

Casos de uso de bases de datos NoSQL

Las bases de datos NoSQL son ideales para aplicaciones que requieren flexibilidad, escalabilidad y rendimiento, como:

Redes sociales

Gestión de perfiles de usuarios, publicaciones, comentarios, relaciones y actividad en redes sociales.

E-commerce

Gestión de grandes cantidades de datos de productos, inventario, pedidos y usuarios.

Análisis de datos

Almacenamiento y análisis de grandes conjuntos de datos de series temporales y eventos.

Aplicaciones móviles

Almacenamiento de datos de usuarios, preferencias, ubicación y actividad en aplicaciones móviles.

Servicios de bases de datos analíticas

Las bases de datos analíticas están diseñadas específicamente para el análisis de grandes cantidades de datos. Estas bases de datos permiten a las empresas obtener información valiosa de sus datos, mejorando la toma de decisiones y la estrategia empresarial.

1

Análisis de datos

Los datos analíticos ayudan a las empresas a comprender las tendencias, las preferencias de los clientes y el rendimiento del negocio.

2

Mejora de la toma de decisiones

Los insights obtenidos del análisis de datos permiten a las empresas tomar decisiones más informadas.

3

Eficiencia operativa

Las empresas pueden optimizar los procesos y mejorar la eficiencia con la información obtenida.

4

Estrategias de marketing personalizadas

Los datos permiten segmentar a los clientes y crear estrategias de marketing más efectivas.

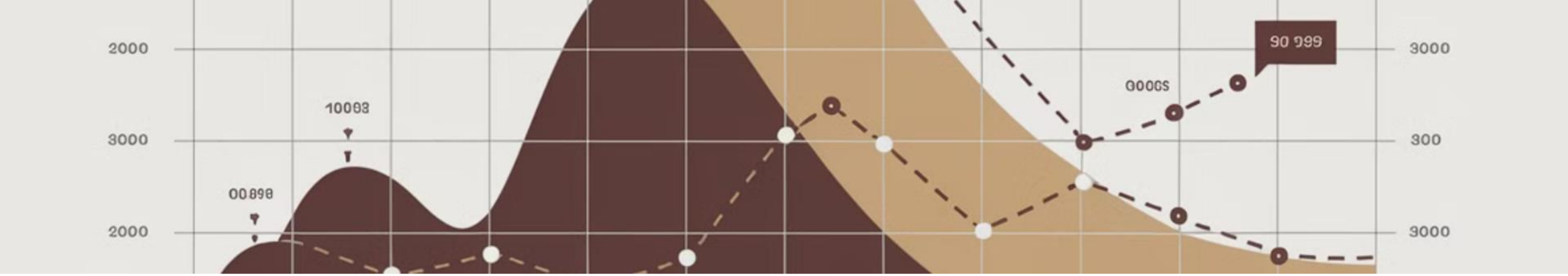

Características de las bases de datos analíticas

Las bases de datos analíticas se caracterizan por:

1 Alto rendimiento de consulta

Optimizadas para consultas complejas y procesamiento rápido de grandes volúmenes de datos.

2 Funcionalidades de análisis

Incorporan funciones de análisis avanzadas, como análisis de series temporales, predictivo y de aprendizaje automático.

3 Escalabilidad

Pueden manejar grandes volúmenes de datos y tráfico, adaptándose a las necesidades de las empresas.

4 Seguridad y privacidad

Ofrecen medidas de seguridad robustas para proteger los datos confidenciales y cumplir con las regulaciones de privacidad.