Arquitectura en la nube

En este viaje exploraremos los conceptos fundamentales de la arquitectura en la nube, su importancia y las mejores prácticas para el diseño de sistemas robustos y escalables. Desde los principios de diseño hasta la implementación, cubriremos una amplia gama de aspectos relevantes para la gestión de infraestructuras en entornos cloud.

Introducción

Definición

La arquitectura en la nube describe la estructura y el diseño de los sistemas de software y hardware que operan dentro de un entorno cloud, incluyendo la configuración de recursos, la conexión de servicios y la gestión de datos. Es esencial para garantizar la estabilidad, la seguridad y el rendimiento de las aplicaciones.

Importancia

Una buena arquitectura en la nube permite a las empresas escalar sus operaciones, mejorar la flexibilidad, reducir los costos y acceder a tecnologías innovadoras, como el machine learning y la inteligencia artificial, sin necesidad de inversiones significativas en infraestructuras propias.

Principios de diseño del marco de la buena arquitectura

Excelencia operacional

Se refiere a la capacidad de gestionar y operar la arquitectura de manera eficiente y con un mínimo de interrupciones. Se busca automatizar las tareas, optimizar el rendimiento y proporcionar un monitoreo constante para asegurar la continuidad del servicio.

Seguridad

La seguridad es esencial en la nube. El diseño de la arquitectura debe tener en cuenta medidas de protección robustas para evitar accesos no autorizados, el robo de datos y otros tipos de amenazas cibernéticas. Se deben implementar políticas de acceso, encriptación de datos y controles de seguridad.

Fiabilidad

La arquitectura en la nube debe ser confiable, capaz de resistir fallos y garantizar la continuidad del servicio. Esto implica el uso de redundancia de componentes, la implementación de estrategias de respaldo y recuperación de desastres, y la supervisión constante del estado del sistema.

Eficiencia en el rendimiento

Se busca optimizar el rendimiento de la arquitectura para garantizar que las aplicaciones respondan con rapidez y eficiencia. Esto implica el uso de recursos adecuados, la optimización del código, el balanceo de carga y la utilización de tecnologías de almacenamiento rápido.

Excelencia operacional

1 Automatización

Automatizar las tareas repetitivas y manuales es clave para mejorar la eficiencia. Implementar scripts y herramientas de orquestación permite escalar las operaciones y reducir la posibilidad de errores humanos.

2 Monitoreo

El monitoreo continuo de la arquitectura es fundamental para identificar problemas y tomar medidas correctivas de manera oportuna. Herramientas de monitoreo avanzadas proporcionan información detallada sobre el rendimiento, la disponibilidad y la seguridad del sistema.

3 Gestión de cambios

Implementar un proceso de gestión de cambios controlado ayuda a minimizar los riesgos asociados con las actualizaciones y las modificaciones de la arquitectura. Se deben llevar a cabo pruebas exhaustivas para garantizar que los cambios no afecten negativamente el rendimiento o la estabilidad del sistema.

Seguridad

Encriptación de datos

La encriptación de datos en tránsito y en reposo protege la información confidencial de accesos no autorizados. Se deben utilizar algoritmos de encriptación robustos y claves seguras para garantizar la seguridad de los datos.

Firewalls y sistemas de detección de intrusiones

Los firewalls y los sistemas de detección de intrusiones (IDS) actúan como barreras de seguridad para proteger la arquitectura de ataques externos. Estos sistemas analizan el tráfico de red en busca de patrones sospechosos y bloquean cualquier intento de acceso no autorizado.

Control de acceso

Implementar controles de acceso basados en roles (RBAC) permite administrar los permisos de acceso a la arquitectura de forma granular. Cada usuario o aplicación recibe solo los permisos necesarios para realizar sus tareas, lo que limita la exposición a riesgos.

Fiabilidad

Redundancia

Implementar redundancia en los componentes críticos de la arquitectura, como servidores, bases de datos y redes, asegura la continuidad del servicio en caso de fallos. Se duplican los recursos para evitar puntos únicos de falla y garantizar la disponibilidad del sistema.

1

2

Respaldo y recuperación de desastres

Crear copias de seguridad regulares de los datos y configurar estrategias de recuperación de desastres son esenciales para proteger la arquitectura de eventos catastróficos. Se deben definir planes de recuperación detallados para restaurar el servicio con el mínimo de tiempo de inactividad.

3

Supervisión

La supervisión constante del estado del sistema permite detectar y resolver problemas de manera proactiva. Las herramientas de monitoreo deben estar configuradas para alertar a los administradores de cualquier anomalía o condición crítica.

Eficiencia en el rendimiento

1

Optimización del código

Optimizar el código de las aplicaciones para que se ejecuten de manera eficiente en la nube es crucial para mejorar el rendimiento. Se deben utilizar técnicas de optimización específicas para el lenguaje de programación y el entorno cloud.

2

Balanceo de carga

Distribuir el tráfico de las aplicaciones entre múltiples instancias de servidores ayuda a evitar sobrecargas y a mejorar la capacidad de respuesta. El balanceo de carga garantiza que ninguna instancia se sobrecargue y que el servicio se mantenga disponible para todos los usuarios.

3

Almacenamiento rápido

Utilizar sistemas de almacenamiento rápido y de alto rendimiento optimiza el acceso a los datos. Las tecnologías de almacenamiento en caché, como SSD y NVMe, reducen los tiempos de acceso y mejoran la velocidad de las aplicaciones.

Optimización de costes

Elección de servicios adecuados

Seleccionar los servicios cloud adecuados para las necesidades específicas de la aplicación ayuda a optimizar los costos. Es importante comparar las opciones disponibles, evaluar el rendimiento y las características de cada servicio, y elegir el que mejor se adapte al presupuesto.

Escalabilidad

La escalabilidad de la arquitectura en la nube permite ajustar los recursos a las necesidades del momento. Se pueden escalar los recursos hacia arriba o hacia abajo según la demanda, lo que reduce los costos al no pagar por recursos que no se utilizan.

Gestión de recursos

Monitorear el uso de los recursos cloud de manera constante y optimizar su utilización ayuda a minimizar el gasto. Implementar herramientas de análisis de costos permite identificar áreas de mejora y optimizar el consumo de recursos.

Fiabilidad y alta disponibilidad

1

Redundancia

Duplicar los componentes críticos, como servidores, bases de datos y redes, para garantizar la continuidad del servicio en caso de fallos.

2

Balanceo de carga

Distribuir el tráfico de las aplicaciones entre múltiples instancias de servidores para evitar sobrecargas y mejorar la capacidad de respuesta.

3

Tolerancia a fallos

Diseñar la arquitectura para que pueda tolerar fallos individuales sin afectar al funcionamiento general del sistema.

Servicios para el diseño de arquitecturas

Plataformas de orquestación

Plataformas como Kubernetes o Docker Swarm permiten automatizar el despliegue, la escalabilidad y la gestión de las aplicaciones en la nube, facilitando el desarrollo y la operación.

Servicios de bases de datos

Servicios como Amazon RDS, Google Cloud SQL o Azure SQL Database ofrecen bases de datos administradas, escalables y seguras, liberando a los desarrolladores de la gestión de la infraestructura.

Servicios de almacenamiento

Servicios como Amazon S3, Google Cloud Storage o Azure Blob Storage proporcionan opciones de almacenamiento escalables y confiables para datos de diferentes tipos, incluyendo archivos, objetos y bases de datos.

Análisis de requisitos

1 Identificación de las necesidades del negocio

Comprender las necesidades del negocio y los objetivos de la aplicación es el primer paso para diseñar una arquitectura efectiva. Se deben identificar los requisitos funcionales y no funcionales, incluyendo la escalabilidad, la seguridad, la disponibilidad y el rendimiento.

2 Evaluación de los riesgos

Se deben evaluar los riesgos asociados con la implementación de la arquitectura en la nube, como la seguridad de los datos, la disponibilidad del servicio y el impacto de los fallos.

3 Definición de métricas de éxito

Definir métricas de éxito claras permite evaluar el rendimiento de la arquitectura a lo largo del tiempo. Se deben establecer objetivos para la disponibilidad, el rendimiento, la seguridad y los costos, y monitorear su cumplimiento.

Evaluación de soluciones

Plataformas de cloud computing	Características	Precios
AWS	Amplia gama de servicios, escalabilidad global	Pago por uso, opciones de reserva
Azure	Integración con Microsoft, soporte para tecnologías Microsoft	Pago por uso, opciones de reserva
Google Cloud	Innovación en IA y machine learning, herramientas de análisis de datos	Pago por uso, opciones de reserva

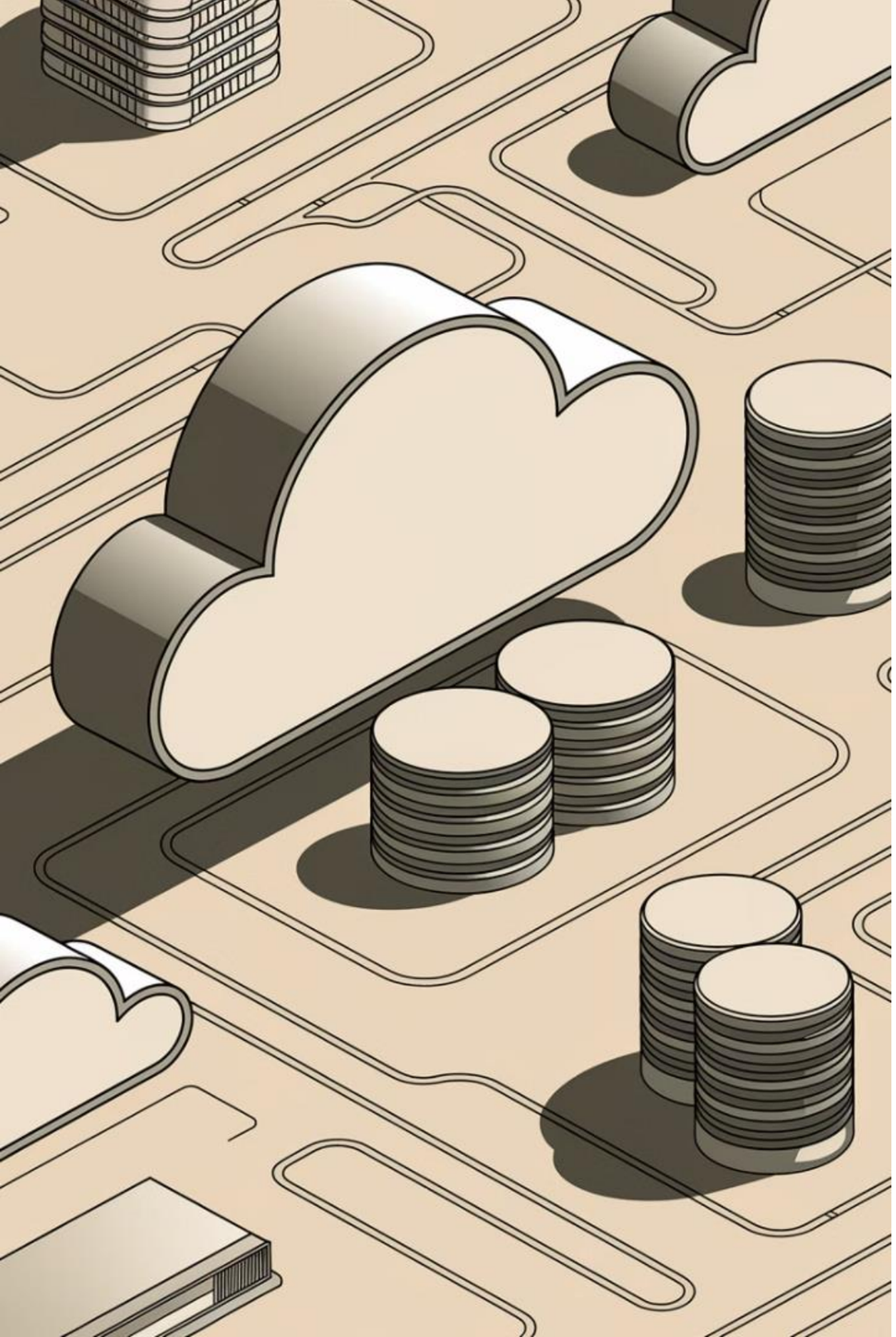

Diseño de la arquitectura

1

Patrones arquitectónicos

Utilizar patrones arquitectónicos probados como microservicios, serverless computing o arquitecturas de eventos ayuda a crear soluciones robustas y escalables.

2

Diseño de la red

Diseñar una red segura y eficiente es crucial para la conectividad y el rendimiento de la arquitectura. Se deben considerar las opciones de routing, subnetting y seguridad de la red.

3

Diseño de la seguridad

Implementar medidas de seguridad robustas para proteger los datos, las aplicaciones y la infraestructura. Se deben implementar firewalls, encriptación de datos, control de acceso y detección de intrusiones.

Implementación y pruebas

1

Automatización

Automatizar el despliegue de la arquitectura en la nube reduce el tiempo y el riesgo de errores. Se pueden utilizar herramientas de orquestación como Kubernetes o Terraform para automatizar la configuración de los recursos.

2

Pruebas

Realizar pruebas exhaustivas de la arquitectura antes de la puesta en producción es esencial para garantizar la estabilidad y el rendimiento. Se deben realizar pruebas de carga, pruebas de seguridad y pruebas de integración para validar el comportamiento del sistema.

3

Documentación

Documentar la arquitectura de manera clara y concisa ayuda a facilitar el mantenimiento y la gestión del sistema. La documentación debe incluir información sobre la configuración de los recursos, los servicios utilizados, las políticas de seguridad y los procedimientos de operación.

Monitoreo y mantenimiento

Monitoreo continuo

Monitorear constantemente el rendimiento, la disponibilidad y la seguridad de la arquitectura en la nube es esencial para detectar y resolver problemas de manera proactiva.

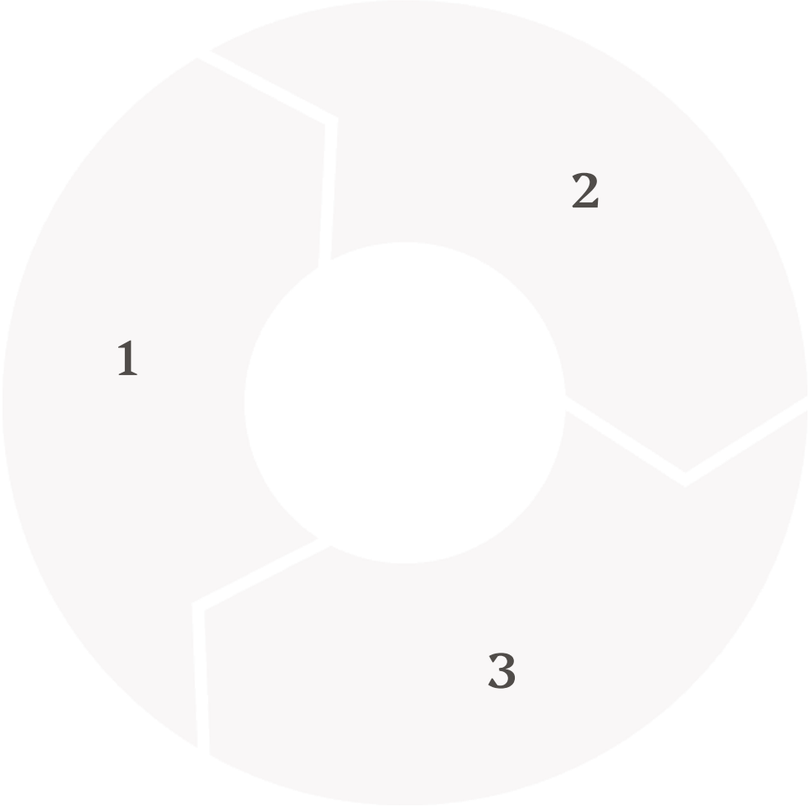

Mantenimiento preventivo

Realizar tareas de mantenimiento preventivo para evitar problemas potenciales y garantizar la estabilidad del sistema. Esto incluye la actualización de los sistemas operativos, la aplicación de parches de seguridad y la limpieza del sistema.

Escalabilidad

Ajustar los recursos de la arquitectura según las necesidades del momento para optimizar el rendimiento y los costos.

Mejora continua

Análisis de datos

Analizar los datos de monitoreo para identificar áreas de mejora en la arquitectura. Se pueden utilizar herramientas de análisis de datos para identificar tendencias, patrones y posibles problemas.

Implementación de cambios

Implementar cambios en la arquitectura para optimizar el rendimiento, la seguridad y los costos. Los cambios deben ser planificados y probados para minimizar el riesgo de problemas.

Seguimiento

Monitorear el impacto de los cambios implementados y realizar ajustes adicionales para mejorar el rendimiento de la arquitectura.

Conclusión

La arquitectura en la nube es una disciplina fundamental para el éxito de las empresas en el mundo digital. El diseño de arquitecturas robustas, seguras, fiables y eficientes es clave para aprovechar las ventajas de los entornos cloud y lograr los objetivos del negocio. La implementación de las mejores prácticas y la mejora continua son esenciales para garantizar la estabilidad, la seguridad y el rendimiento de los sistemas en la nube.