Mejorando la productividad con productividad y software antivirus. (CASO PRÁCTICO). UD07

Sistemas Informáticos

Silvio Aguilar

INTRODUCCIÓN

En esta actividad práctica, exploraremos las herramientas de productividad y software de antivirus para mejorar la eficiencia y protección de nuestros sistemas informáticos.

Para ello se deberá:

1. Crear un documento de proyecto en Google Workspace

Lo primeros que haremos será dirigirnos al sitio oficial de Google Workspace: https://workspace.google.com/

Una vez allí nos registramos en la plataforma dándole al botón de Empezar Aquí,

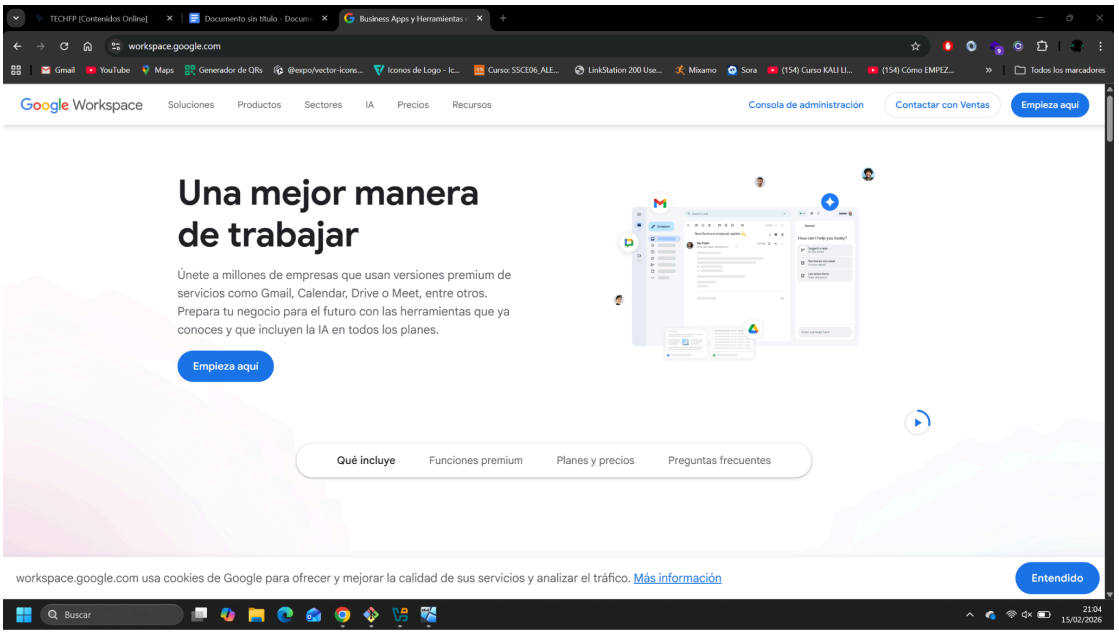

Ahora nos pide que creemos una cuenta nueva y registremos nuestro dominio, podemos comprar un dominio nuevo o utilizar uno que ya tengamos, también podemos cambiar

nuestra cuenta de Gmail a un plan superior, yo no haré ninguna de las dos cosas ya que requiere que pague por un servicio.

2. Asignar tareas en Notion

Abrir la plataforma oficial de NOTION, registrarse y acceder a tu cuenta:

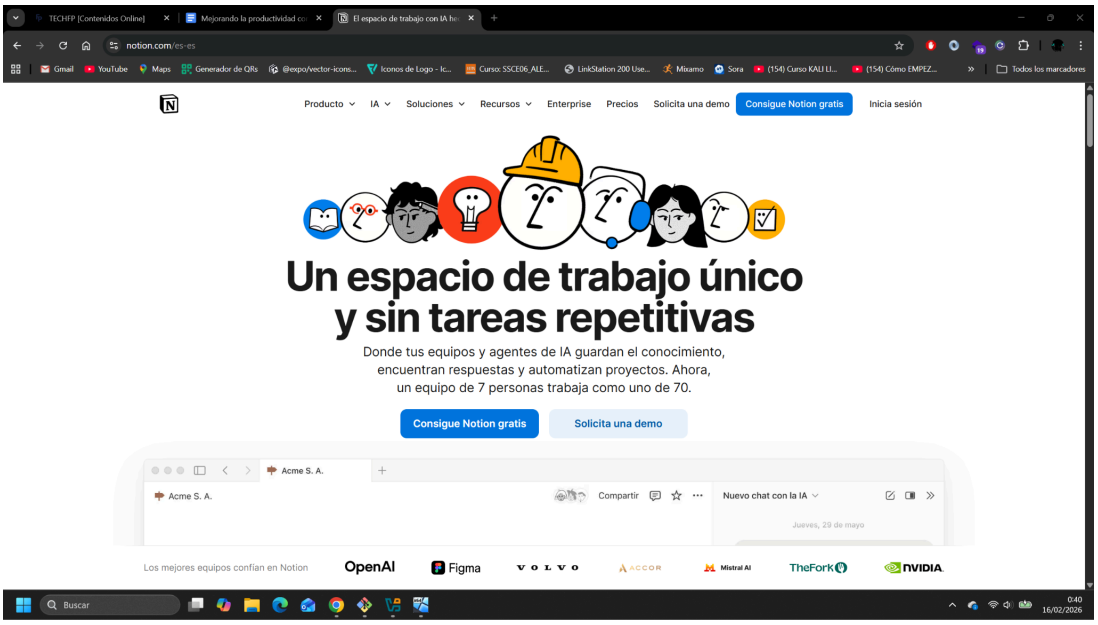

Una vez en tu cuenta solo tienes que acceder a la base de datos de tareas: Acceda a la base de datos donde se almacenan sus tareas.

Añadir una nueva propiedad: Haga clic en el icono "+" junto a la base de datos para añadir una nueva propiedad.

Seleccionar la propiedad "Persona": En el menú desplegable, seleccione "Persona" como tipo de propiedad.

Asignar una tarea: Para asignar una tarea a un miembro del equipo, haga clic en la celda debajo de la columna "Persona" y seleccione el nombre del miembro del equipo en la lista desplegable.

Notificar a los miembros del equipo: Una vez asignada una tarea a un miembro del equipo, este recibirá una notificación en Notion.

3. Comunicarse en tiempo real mediante Slack

Slack funciona prácticamente igual solo que aquí puedes hacer hasta videollamadas:

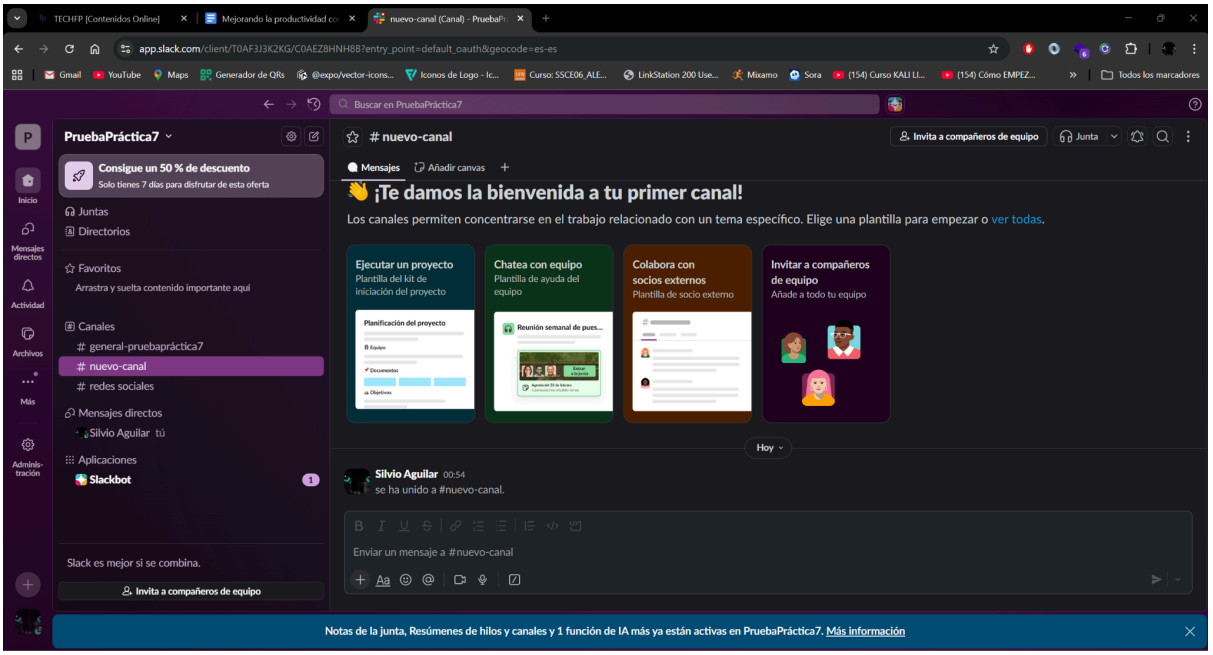

4. Instalar el programa antivirus Avast y realizar un análisis en su computadora para detectar amenazas

Para este paso he creado una máquina virtual de Windows 10 en VirtualBox:

Descargamos el programa desde la web oficial de Avast:

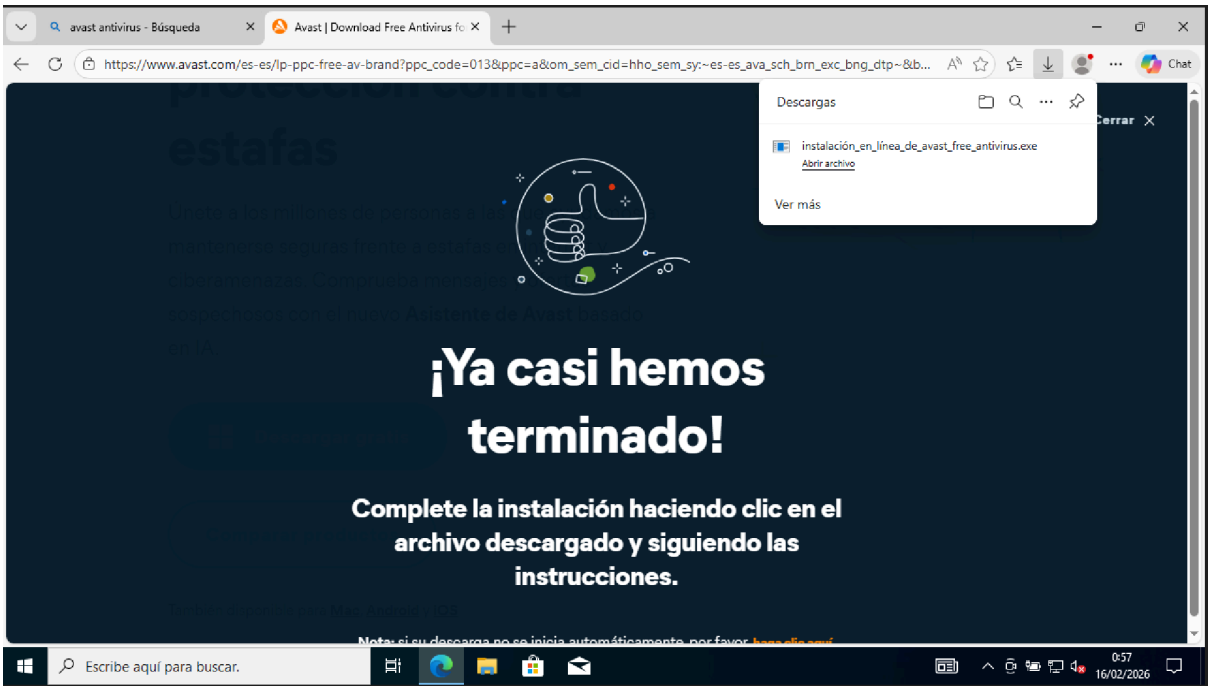

Lo instalamos:

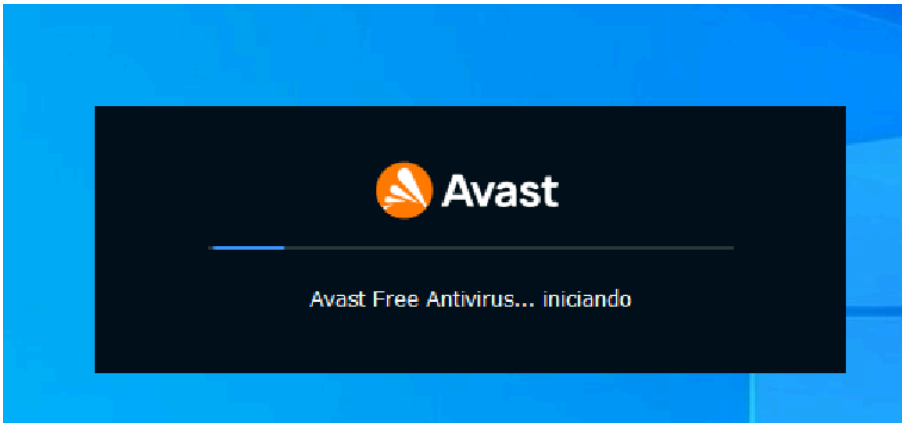

Y hacemos un escaneo:

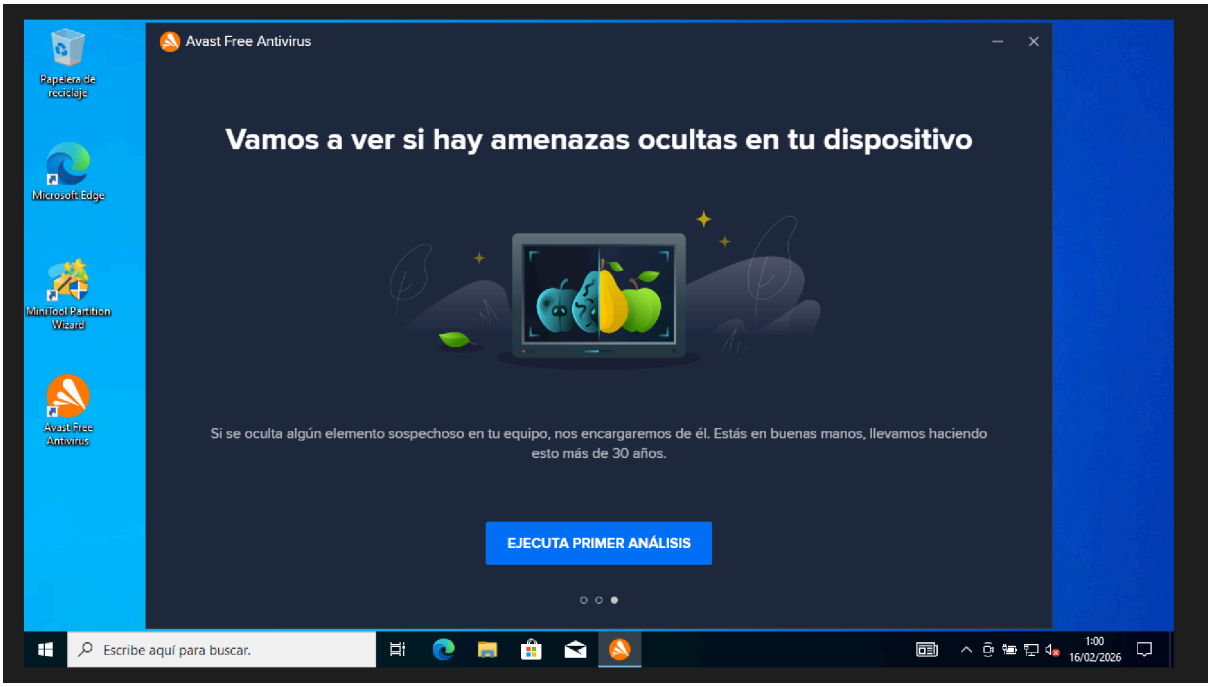

Pagar, pagar y pagar:

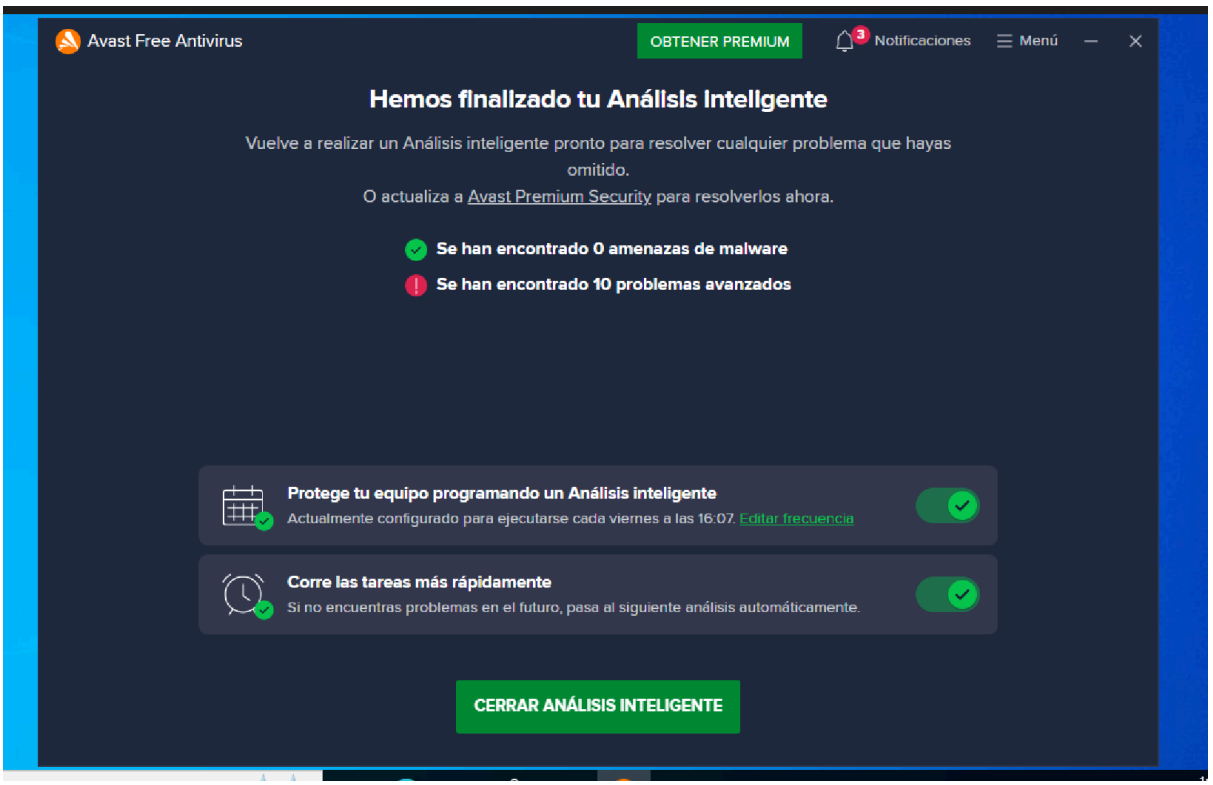

5. **Descargar EaseUS Data Recovery Wizard recuperar algunos archivos perdidos en su computadora.**

Por último vamos a descargar EaseUS Data Recovery Wizard, vamos a su sitio web, le damos descargar e instalamos:

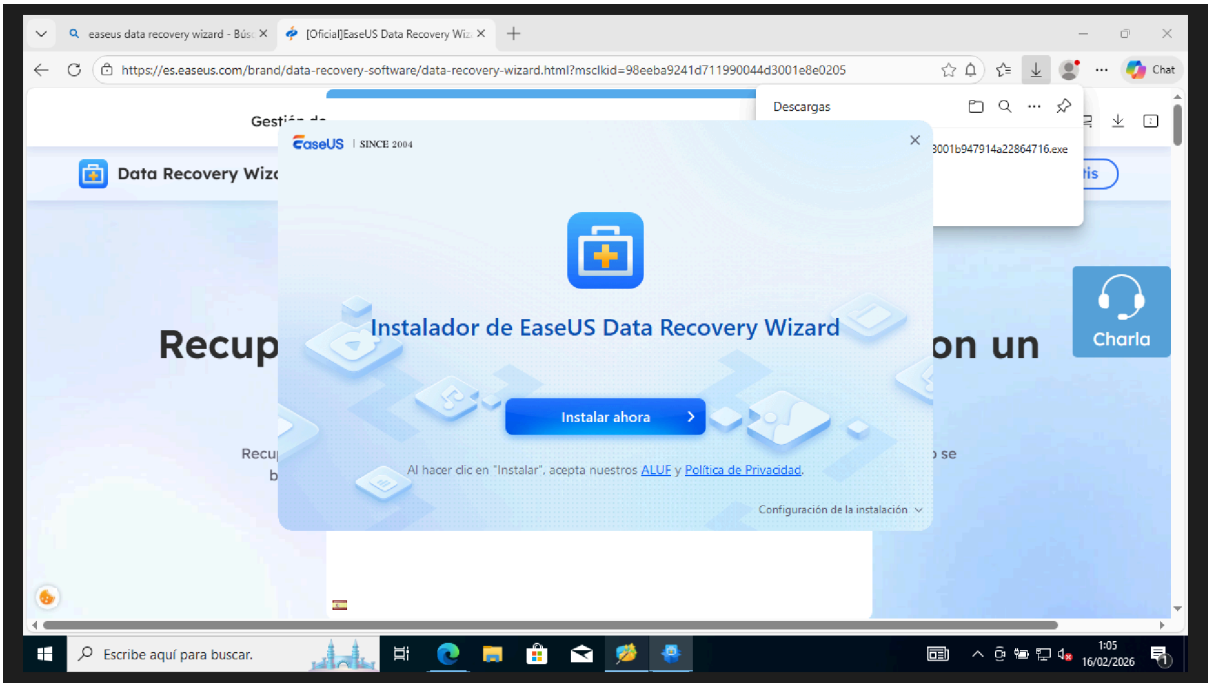
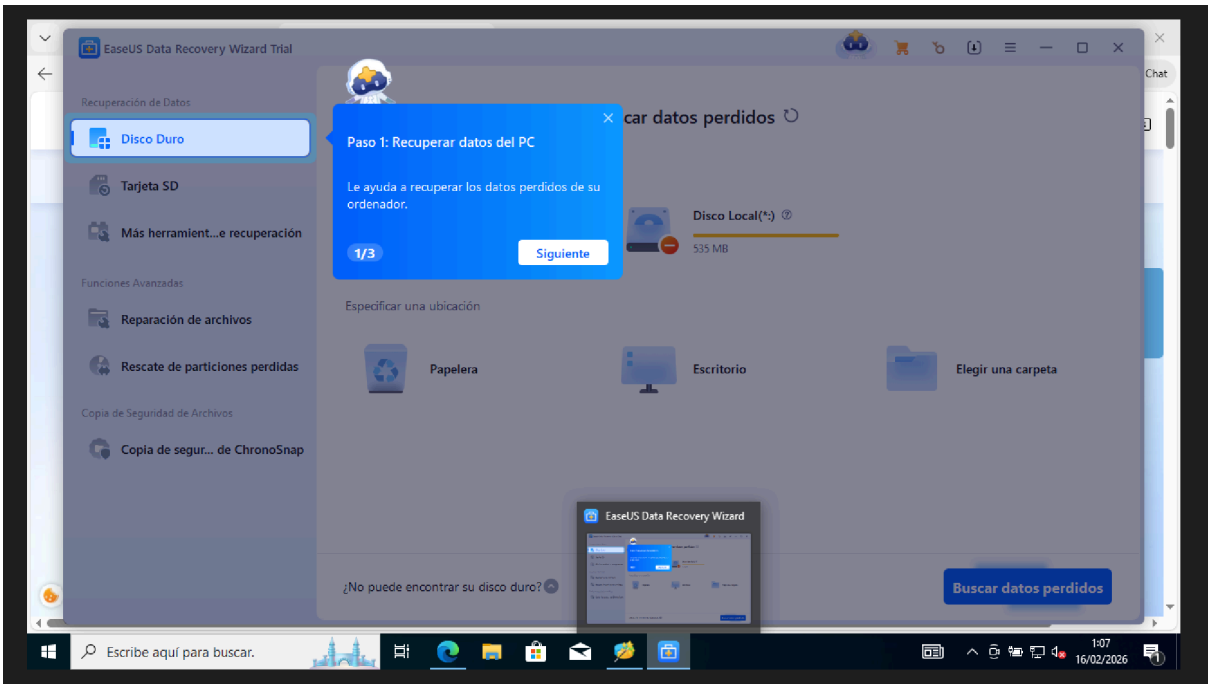
Una vez instalado seguimos las instrucciones y recuperamos nuestros archivos: