AVSTANDSERKLÆRING / NABOSAMTYKKE

Undertegnede eier av gnr. 149 bnr. 350 i Bergen kommune samtykker til at det oppføres garasje på gnr. 149 bnr. 162 i vår felles nabogrense.

Undertegnede eier av gnr. 149 bnr. 349 samtykker til at bebyggelsen på gnr. 149 bnr. 162 plasseres inntil 1 meter fra vår felles nabogrense, som vist på situasjonsplan datert 26.11.2025 vedlagt denne erklæringen.

Undertegnede eier av gnr. 149 bnr. 162 i Bergen kommune samtykker til at eier av gnr. 149 bnr. 349 i Bergen kommune har eksisterende uthus plassert over vår felles nabogrense og inn på vår eiendom. Samtykket gjelder bare for plasseringen av nevnte uthus, ikke reetablering eller rett til å bygge i eller over den felles nabogrensen for øvrig.

Denne erklæringen kan tinglyses som heftelse på gnr. 149 bnr. 162 i Bergen kommune med gnr. 149 bnr. 349 i Bergen kommune som rettighetshaver, på gnr. 149 bnr. 349 i Bergen kommune med gnr. 149 bnr. 162 i Bergen kommune som rettighetshaver, og på gnr. 149 bnr. 350 i Bergen kommune med gnr. 149 bnr. 162 i Bergen kommune som rettighetshaver.

Hjemmelshaver til gnr. 149 bnr. 162 i Bergen kommune

Laksevåg
Sted

28.11.2025
Dato

Anitt Paulstad
Signatur fra hjemmelshaver

Hjemmelshaver til gnr. 149 bnr. 349 i Bergen kommune

Laksevåg
Sted

28.11.2025
Dato

Randi Stavlo
Signatur fra hjemmelshaver

Hjemmelshaver til gnr. 149 bnr. 350 i Bergen kommune

Laksevåg
Sted

28.11.2025
Dato

Randi Stavlo
Signatur fra hjemmelshaver

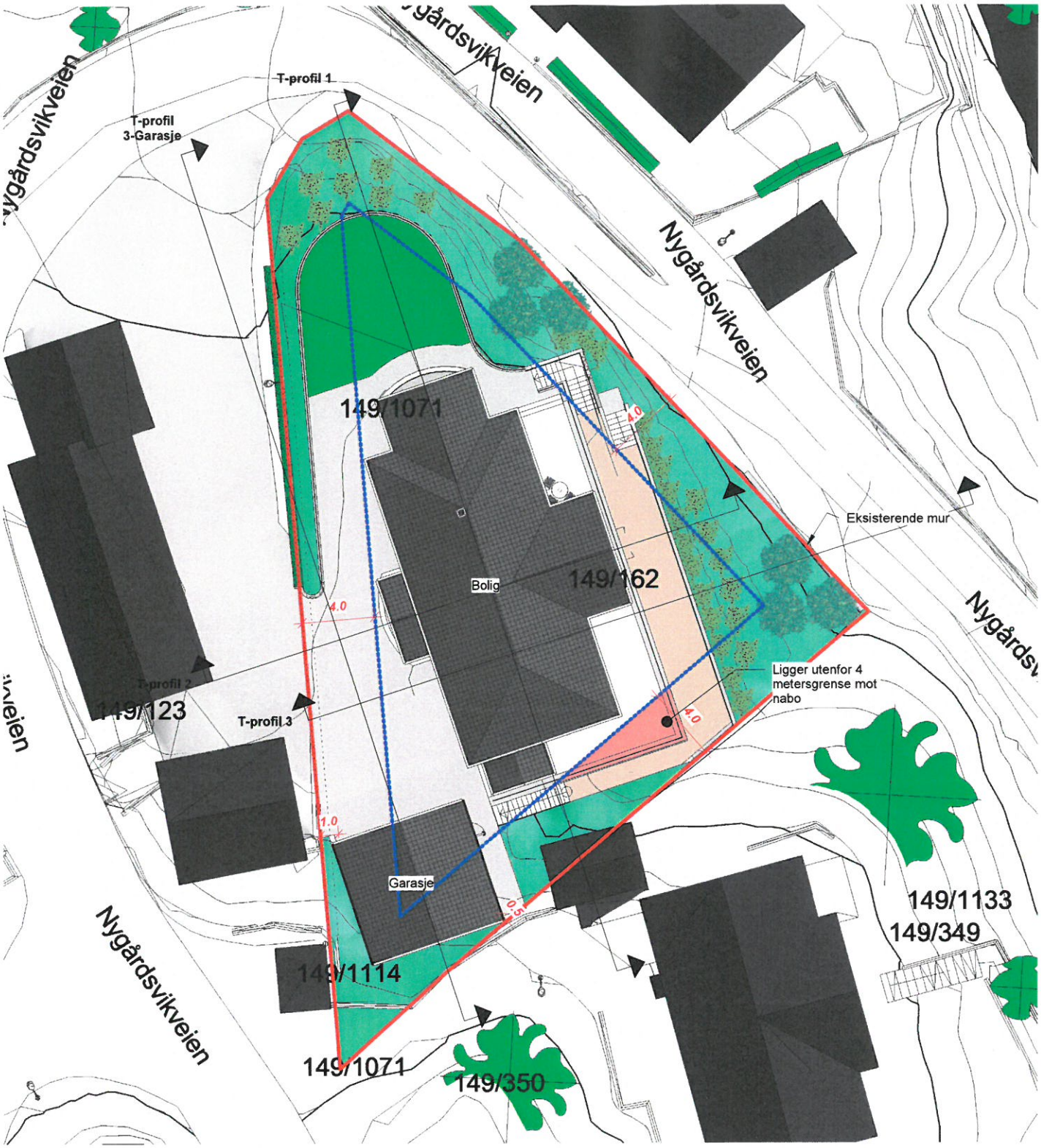

Rev.	Dato	Beskrivelse	Sign	Kontr

Fase: skisse

Lokalisering:
Bergen kommune
Nygårdsvikveien 38

Tittel:
Faugstad

Nygårdsvikveien 38

Tegn.: san
Rev.
Dato: 26.11.25
Format: A3
Målestokk: 1 : 200
Kontroll prosjekt
Sign.: -
Kontroll: -

Prosjektnr.: 1185
Tegningsnr.: A-10 01
Type tegning: Situasjonsplan

ARKITEKT ROLV EIDE AS
Tel: 56332360
Postboks 325 5343 Straume
E-post: post@arkitekteide.no
www.arkitekteide.no

RA