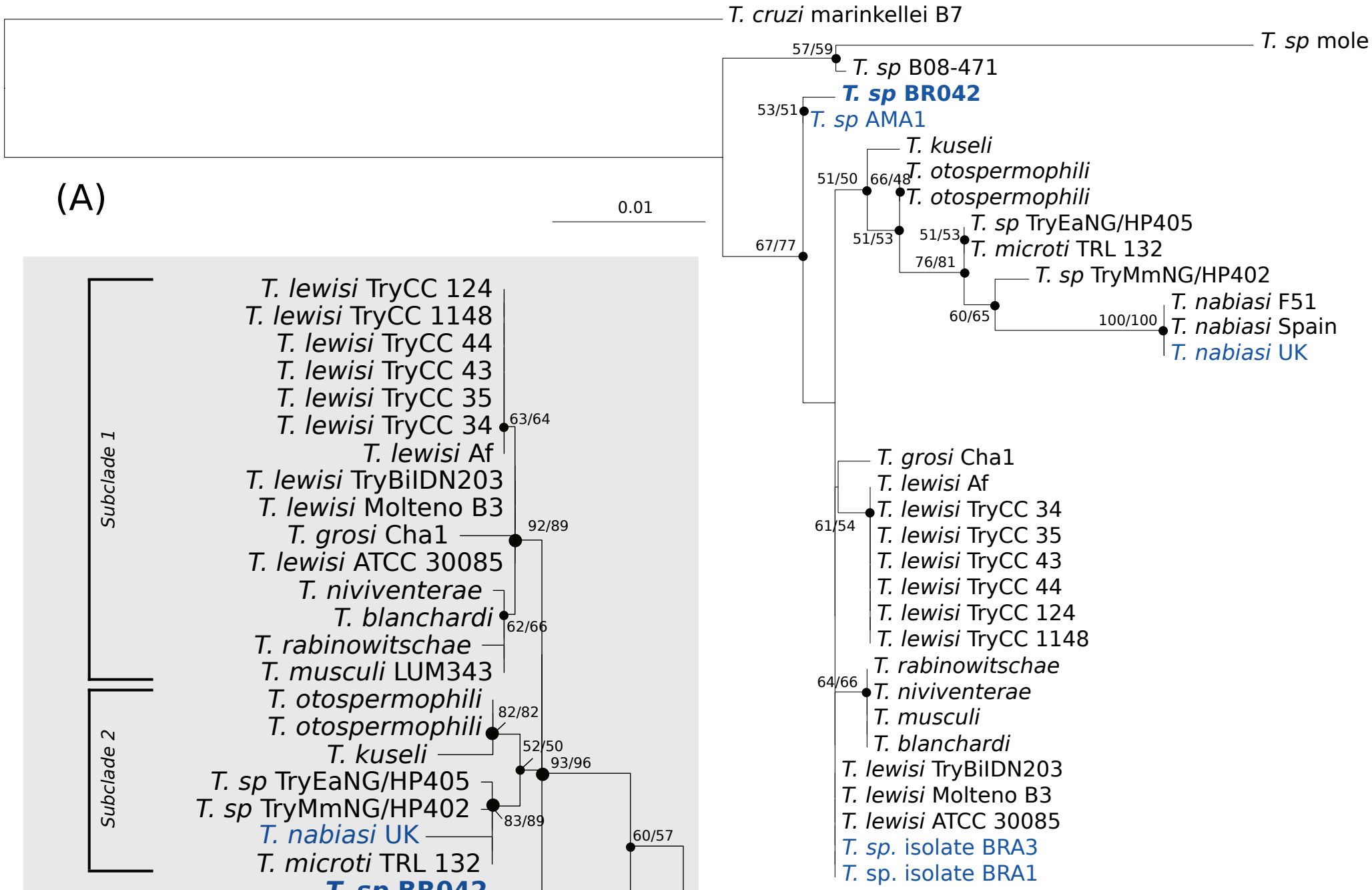
T. cruzi marinkellei B7
T. sp mole
57/59
T. sp B08-471
T. sp BR042
53/51
T. sp AMA1
T. kuseli
T. otospermophili
51/50
66/48
T. otospermophili
0.01
T. sp TryEaNG/HP405
51/53
51/53
T. microti TRL 132
67/77
76/81
T. sp TryMmNG/HP402
60/65
T. nabiasi F51
100/100
T. nabiasi Spain
T. nabiasi UK
(A)
T. grosi Cha1
T. lewisi Af
T. lewisi TryCC 34
61/54
T. lewisi TryCC 35
T. lewisi TryCC 43
T. lewisi TryCC 44
T. lewisi TryCC 124
T. lewisi TryCC 1148
T. rabinowitschae
64/66
T. niviventerae
T. musculi
T. blanchardi
T. lewisi TryBiIDN203
T. lewisi Molteno B3
T. lewisi ATCC 30085
T. sp. isolate BRA3
T. sp. isolate BRA1
Subclade 1
T. lewisi TryCC 124
T. lewisi TryCC 1148
T. lewisi TryCC 44
T. lewisi TryCC 43
T. lewisi TryCC 35
T. lewisi TryCC 34
63/64
T. lewisi Af
T. lewisi TryBiIDN203
T. lewisi Molteno B3
T. grosi Cha1
92/89
T. lewisi ATCC 30085
T. niviventerae
T. blanchardi
62/66
T. rabinowitschae
T. musculi LUM343
Subclade 2
T. otospermophili
82/82
T. otospermophili
T. kuseli
52/50
93/96
T. sp TryEaNG/HP405
T. sp TryMmNG/HP402
83/89
T. nabiasi UK
60/57
T. microti TRL 132
T. sp BR042
T. sp B08-471
T. sp mole
(B)
0.005