Mathis VIDUEIRA

06.34.62.10.91

Développeur

vidueiramathis@gmail.com

Profil

- Né le 28/04/2004
- Habite en île-de-France
- Possède le Permis B
- Parle Français (courant), Anglais et Espagnol (notions)

Qualités

- Sérieux
- Motivation
- Ponctualité
- Organisation
- Auto-formation

Passions

Tennis

Montage

Football

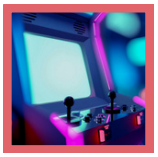

Jeux vidéo

Liens

- GitHub : https://github.com/siomathisa
- LinkedIn : https://www.linkedin.com/in/mathis-vidueira-714991252/
- Portfolio : https://siomathisa.github.io/mathisvidueira-portfolio/

Compétences

Développement web et logiciel

- HTML, CSS, JS, PHP, SQL, Python, C#, UML, XML
- Visual Studio, Visual Studio Code, Microsoft 365, Google Drive, GitHub
- Windows 10/11

Certifications

- PIX
- Cisco Packet Tracer 101 Course

Montage vidéo / photo

- Vegas Pro
- Canva, Photoshop

Réseaux sociaux

- Instagram, Snapchat, Tiktok, Twitter, Youtube, Twitch

Parcours et expérience

BTS SIO SLAM (2022 - 2024)

2023 : Stage RSI
(Maison d'accueil l'îlot)
2024 : Stage Refonte et Maintenance site web
(La Convivialité Restaurant)

BAC Général (2019-2022)

Spécialités Maths / Physique
Obtenu mention bien