1인 미디어 채널 기획하기: 기획안 작성

Hidden Logic — YouTube Channel Plan

유튜브 채널 기획안	
채널명	Hidden Logic (히든 로직)
채널 분야	지식·문화 에세이 / Knowledge & Culture Essays
문화원형	현자 (Sage) — 복잡한 것을 단순하게
목표 구독자	18–30세, 영어권 글로벌, 한국 관심층·재한 외국인
제작방법	스크립트 기반 내레이션 + B-roll, 1인 제작, 영상·편집 직접
업로드 주기	격주 1회 (bi-weekly)
기획 의도/컨셉	Everything has a hidden logic. This channel strips the noise and reveals the simple truth underneath — culture, habits, trends, knowledge. Curated, report and script-style video essays. 'Knowledge that clicks.' 모든 것에는 숨겨진 논리가 있습니다. 이 채널은 불필요한 노이즈를 걷어내고 그 아래에 있는 단순한 진실을 드러냅니다 — 문화, 습관, 트렌드, 지식. 큐레이션된 리포트 형식과 스크립트 스타일의 영상 에세이. “클릭되는 지식.”
포맷·기획 포인트	Tight script, confident narration, evidence-forward. Hook with a counterintuitive question → build tension with data/story → deliver one clean satisfying insight. Warm, personal tone — not a lecturer, more a friend who did the research for you. 타이트한 스크립트, 컨피던트한 내레이션, 에비던스-포워드. 카운터인튜이티브한 질문으로 훅을 만들고 → 데이터/스토리로 텐션을 쌓고 → 하나의 클린하고 만족스러운 인사이트로 마무리하세요.톤은 따뜻하고 퍼스널하게 — 렉처러처럼 말하기보다, 이미 리서치를 다 해온 친구처럼.
로그라인	"The simple side of everything." 모든 것의 심플한 면
레퍼런스 채널	oliSUNvia / aini / Mina Le / Alganzi (style reference) 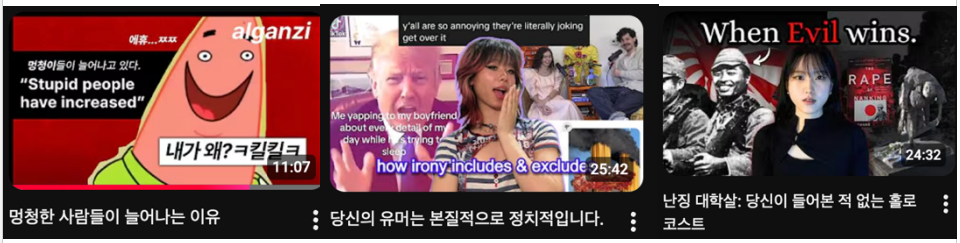

마케팅 포인트	영어 자막 기본 제공 → 글로벌 알고리즘 노출. 쇼츠로 핵심 인사이트 클립 활용. 장기 수익 모델: 브랜드딜 (한국 제품·앱) + 멤버십.

편성 (Scheduling)

편성 회차	편성 일자	편성 요일	편성 시간
격주	매월 1일·15일	토요일	오전 10:00 KST

키워드 / 해시태그

#HiddenLogic #KoreaExplained #KoreanCulture #LearnKorean #ForeignerInKorea #KoreanSkincare #VideoEssay #KnowledgeThatClicks #SimpleSideOfEverything #KoreaTrends #CulturalAnalysis #KBeauty #LifeInKorea

콘텐츠 아이디어 (Video Ideas)

콘텐츠명	카테고리	Hidden Logic 앵글
Why You Can't Improve in Korean	Korea	You're studying the map, not the territory. Context immersion beats vocabulary grinding.
Why Foreigners Keep Coming to Korea	Korea	Safety, infrastructure, and 'foreigner = interesting' — pull factors deeper than K-pop.
Daiso vs. Olive Young: Micro-Luxury Decoded	Culture	Korea perfected affordable status. Two stores, one masterclass in aspirational accessibility.
The scam of the 10-Step Routine	Lifestyle	More steps = more potential damage. The skincare industry kept that quiet.
I Stopped Going to Trendy Cafes	Lifestyle	Aesthetic cafes optimise for Instagram, not experience. Real coffee culture hides in plain sight.
Koreans Don't Sweat — But We Do	Culture	One genetic variant (ABCC11) quietly explains skincare aisles, body image, and deodorant culture.
YouTube Is Eating TV	Culture	Creators optimise for attention. Networks optimise for ad slots. That gap is everything.
Skincare Ingredients: What Actually Works	Lifestyle	~5 ingredients have real clinical evidence. The rest is marketing dressed as science.
I Used to Think OOO Was Mid	Pop	Slow burns punish impatient viewing culture. Algorithms hate delayed payoff.
Why Easy Solutions Never Make You Happy	Philosophy	Effort is the mechanism, not the obstacle. Shortcuts bypass the struggle that generates meaning.