유튜브 채널 기획안

채널명	김치맨	**채널 분야**	브이로그
문화원형	Everyperson, Jester	**업로드 주기**	거시콘텐츠(롱폼) : 2-3 주에 1 회 미시콘텐츠(숏폼) : 1 주에 2 회
목표 구독자	100 명	**제작 방법**	모든 과정 self-made !!
기획 의도	*이 사람 혼자서도 참 잘 논다...* 타인과의 관계 중심이 아닌, 나 스스로 잼컨(재밌는 콘텐츠)을 생산하고 소비하는 모습을 보여주며, 혼자 놀아도 충분히 재밌을 수 있다는 인식전환과 대리만족을 제공한다.		
포맷	❒ 컨셉과 구성 팬들은 보통 자신이 좋아하는 연예인의 일상이나 아이템에 대한 정보를 궁금해한다. 이러한 점에서 착안해 '나 또한 팬이 있는 셀럽'이라는 컨셉을 설정하고, 팬들을 위해 다양한 TMI 콘텐츠를 찍는다. 이러한 컨셉을 가지고 혼자서도 재밌게 잘 노는 모습을 보여줌으로써 시청자들이 '이 사람과 친해지고 싶다'라는 감정을 느끼게 한다. ❒ 내용 흐름 '나에게는 나를 좋아해주는 소중한 팬들이 있다'라는 설정을 가지고, 혼자 노는 모습을 약간의 상황극 + 브이로그 형식으로 보여준다. ❒ 캐릭터 자기애 강한 셀럽형 일반인, 약간의 허세와 현실성 섞인 캐릭터 ❒ 재미 포인트 - 과장된 설정 vs 현실적인 상황 간 괴리 - 혼자 북치고 장구치는 연출 - 쓸데없이 디테일한 컨셉 설정 - 그 안에서도 쏠쏠한 꿀정보 획득		
로그라인	컨셉에 잡아 먹힌 한 사람의 TMI 대방출		

레퍼런스 콘텐츠	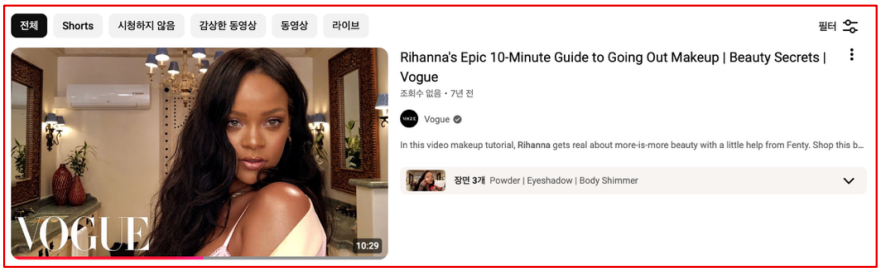 https://youtu.be/KONe4SNFA64?si=Sf0hWJ_MbH6Z4ydH 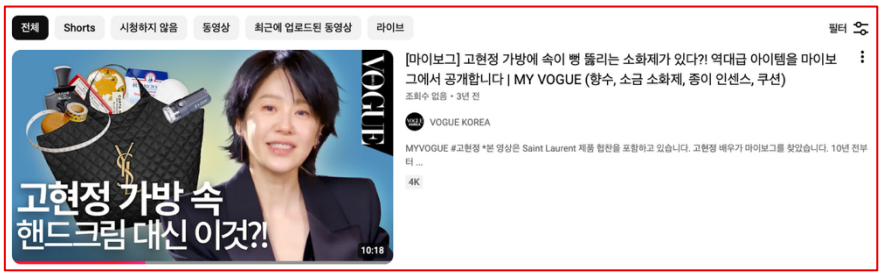 https://youtu.be/QT5qUWOPVeo?si=xmsM0nZEAnysEiAB https://youtu.be/u3ENhFyZ0Bc?si=_LoQKKfQ-sNzNXJJ
마케팅 포인트	일상 속 정보 공유가 중심이 되는 채널 컨셉이기 때문에, 채널이 성장할수록 다양한 아이템과 자연스럽게 연결된 광고 및 협업이 가능하다. 또한 롱폼(거시콘텐츠)영상 안에 담긴 루틴, 아이템, 장소 등의 요소들을 각각 분리해 숏폼(미시콘텐츠)영상으로 재가공함으로써, 더 다양한 정보 전달과 함께 콘텐츠 확장성을 높일 수 있다. 이를 통해 하나의 콘텐츠를 기반으로 여러 개의 파생 콘텐츠를 제작하는 구조를 만들어, 지속적인 노출과 마케팅 효과를 동시에 노릴 수 있다.