СПИСОК КАРТИН (32 художника)

№ (Инв. № на обороте)	Художник	Инв. номер (на обороте картины)	Название/ описание картины	Размер	Материал	Год создания	Общее состояние картины, наличие рамы, различных повреждений	Ориентировочная стоимость, руб.
1 (6)	Байков Леонид Петрович (1919, Тверская губ. – 1994, Санкт-Петербург)		Березы	64×61	холст, масло	-	холст без видимых повреждений, рама отходит. Подпись автора на обороте и на лицевой стороне плохо читается (стерта).	90 000 ₽
2 (8)	Байков Л.П.		Осенний день	69×49	картон, масло	1991	Без видимых повреждений. Подпись автора на лицевой стороне.	85 000 ₽
3 (9)	Байков Л.П.		Зима	52×53	холст, масло	-	без видимых повреждений, рама хорошая. Нет подписи художника (ни на лицевой стороне, ни на обороте), <u>нужна атрибуция</u>	70 000 ₽
4 (13)	Байков Л.П.		Желтая береза	59×73	холст, масло	-	значительная деформация углов, рама повреждена. Подпись автора на лицевой стороне.	50 000 ₽

5 (29)	Байков Л.П.		Повеяло весной	50×40	картон, масло	1989	Без видимых повреждений. Подпись автора на лицевой стороне.	85 000 ₽
	Совком (продажи в 2021, 2024 гг. 150 000 - 170 000, 60х100, 50-е гг., Яхты), Кристис 2007 год много работ 600-1400 долл., малый формат, картон, масло). На рынке сейчас работ нет (интернет не выдает предложения). Аукционный дом № 1 - 2024 год (24х34, 1970 г., картон, в раме, продана за 15 000 р., цена снижена с 70 000 за 2 года).							
6 (18)	Баркалов Дмитрий Михайлович (1914, с. Борское, Самарская губ.) - 1987. Жил и работал в Иркутске	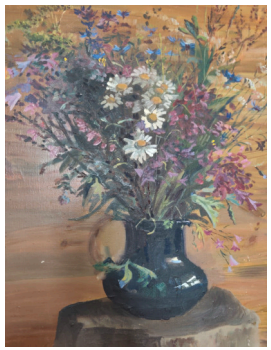	Натюрморт цветы	70×64	холст, масло	-	поврежден красочный слой (немного), рама плохо закреплена, повреждена Нет подписи художника (ни на лицевой стороне, ни на обороте), <u>нужна атрибуция</u>	30 000 ₽
	Совком, АИ есть инфо (3 работы без продаж 21 000 - 25 000, аукцион в США 600 долл. продано (32х47). Авито 15 000 (17х23, к/м, 1960 г., академическая дача)							
7 (42)	Богачев Пётр Никифорович (1921-2003, Москва)		Стог сена	16×22,5	картон, масло	1953	рама, паспарту, без видимых повреждений. Подпись автора на лицевой стороне.	30 000 ₽
	АИ много работ, но нет продаж (7 000 - 15 000), продажи в основном больших форматов. Авито пять работ (от 9 000 до 35 000 р.), Литфонд 55 000 (средний формат, 2018 год).							
8 (2)	Буранов Николай Алексеевич (1920 - 1991)		Сирень в корзине	68×78	холст, масло	-	поврежден красочный слой по периметру и внизу по центру, деформация холста, рама плохая, не закреплена. Нет авторской подписи (надпись сверху на обороте не просматривается). <u>Нужна атрибуция.</u>	20 000 ₽

9 (10)	Буранов Н.А.		Натюрморт Желтые цветы	39×48	холст, масло	-	поврежден красочный слой (левый нижний угол и метами внизу), рама старая. Нет авторской подписи. Нужна атрибуция.	20 000 ₽
10 (17)	Буранов Н.А.		Незабудки	49×39	холст на фанере, масло	-	фанера деформирована (изогнута), углы и низ картины затерты, без рамы. Подпись автора на лицевой стороне плохо читается, нужна атрибуция.	15 000 ₽
11 (21)	Буранов Н.А.		Рыба карась	48×39	холст, масло	-	потертости холста по периметру, рама не закреплена. Подпись автора на обороте плохо читается, нужна атрибуция.	30 000 ₽
12 (24)	Буранов Н.А.		Цветы в вазе	33×33	холст, масло	-	холст без видимых повреждений, не закреплена. Подпись автора на лицевой стороне.	25 000 ₽
13 (32)	Буранов Н.А.		Березы	58×70	холст, масло	-	Холст вспучен, поврежден красочный слой по периметру (осыпания краски, трещины) Нет авторской подписи. Нужна атрибуция.	20 000 ₽

14 (48)	Буранов Н.А.		Ромашки	30×35	холст, масло	-	холст без видимых повреждений, небольшие потерстости по периметру, без рамы Подпись автора на лицевой стороне.	25 000 ₽
15 (49)	Буранов Н.А.		Месяц	28×20	холст на фанере, масло	-	Холст без видимых повреждений, массивная рама без повреждений. Нет авторской подписи. <u>Нужна атрибуция.</u>	35 000 ₽
	АИ 15 работ, продажи: 2026 г. (68 000р., Цветы, 55х43, х.м., 80-е гг.); 2018 г. (20 000 р., Васильки, 63х64, 1980 г.), 2017 г. Литфонд (30 000 р.), остальные не проданы (цена аукциона от 15 000 до 60 000 р.).							
16 (23)	Васин Владимир Алексеевич (1918, Москва – 2006, Москва)		Таруса - перевоз	26×32	картон, масло	-	Без видимых повреждений, массивная рама без повреждений. Авторская подпись на лицевой стороне.	30 000 ₽
	АИ 244 записи, в основном мелкие продажи 2-10 тыс., 2025 год (20 000 одна работа), работы подороже низкие продажи. На Авито 25 000 - 35 000 р. (магазин антиквариата на Пречистенке).							
17 (28)	Гландин Леонид Алексеевич (1955 г.р., Ленинград)		Зимний день	45×35	холст, масло	2001	холст без видимых повреждений, рама повреждена (облуплена краска)	50 000 ₽
	Внимание! ARTInvestment.ru ищет картины этого художника для продажи. *АИ одна работа в марте 2026 г. - 118 000 р. (110х90, 2006 г., абстракция, кубизм, витражный рисунок).* *Авито - 20 000 р. (30х40, 2000г.), art globe 95 000 р. в продаже (классика, 2001 год, большая)*							

18 (39)	Голубцов А.И. Анатолий Иванович Голубцов (1946-2011)?		Смородина	78×58	холст, масло	-	автор не установлен (подпись есть), небольшие потертости по периметру (следы от крепления рамы). Есть рама. <u>Нужна атрибуция.</u>	25 000 ₽
	Голубцов А.И. художник-монументалист, общался в кругу репинской дачи в Вышнем Волочке, делал мозаики *Также возможный автор его жена Голубцова Тамара Борисовна (1947-2016), Тверь (нет фото работ в интернете)*							
19 (4)	К.2-ц-Г1-7, 1993г.		Горный пейзаж (зима)	50×60	холст, масло	1993	Холст без видимых повреждений. Без рамы. Автор не установлен (подпись есть). <u>Нужна атрибуция.</u>	35 000 ₽
	Установить авторство сложно. Цена исходя из качества картины, размера, стиля.							
20 (5)	Еремин Сергей Васильевич (1956) Ростов		Сосна (деревня, зима)	50×70	холст, масло	2009	без видимых повреждений, массивная рама без повреждений. Подпись автора на обороте (название работы не совпадает с изображением).	40 000 ₽
	АИ 7 работ (в основном, цветы, 50 000р. продажа 2013 год; 47 000 продажа 2023 год, 96x110), один пейзаж с академической дачи им. Репина (35 000, не продана) , интернет 23 000 (работа 1995 г., 67x57). на Авито нет.							
21 (7)	Зайцев Егор Николаевич (род. 1967, Орел)		Весна	62×42	холст, масло	2016	без видимых повреждений, массивная рама без повреждений. Подпись автора на лицевой стороне и на обороте.	60 000 ₽
	АИ 9 работ (аукцион Совком), продажи давние 206-2007 гг. (1 500 долл, 5 500 долл.). Лоты по 200-400 тыс. р. не проданы (2014 год). На Авито нет. много фото и информации в интернете.							

22 (14)	Кульпин Олег Александрович (1946 - 2022)		Поле	64×54	холст, масло	1995	видимых повреждений холста нет, холст пересохший, рама плохая, не закреплена Авторская подпись и год на лицевой стороне.	50 000 ₽
23 (37)	Кульпин Олег Александрович		Натюрморт яблоки в корзинах	98×73	холст, масло	2004	холст без видимых повреждений, рама повреждена (сошла краска пятнами, не закреплена) Авторская подпись и год на лицевой стороне.	60 000 ₽
24 (38)	Кульпин Олег Александрович		Натюрморт грибы, рябина (стар.карт.)	85×65	холст, масло	-	без рамы, небольшие повреждения красочного слоя (точки). Нет авторской подписи, либо иной другой надписи. *Есть похожие картины с грибами на фото с выставок.*	55 000 ₽
	На АртИнвестмент нет работ. Жил и работал в Татарстане, пейзажи, натюрморты, лаковая миниатюра. Много выставок в местных музеях Татарстана. На Авито нет. одна работа на Art Globe 2010 г (55x60, в раме, пейзаж) 60 000р., в интернете 50x70 = 45 000 р. (пейзаж).							
25 (35)	Крюковский Валерий Николаевич (1944-1999)		Осенний парк	100×80	холст, масло	1987	небольшие потери красочного слоя (точки), рама ободрана, плохо закреплена. Авторская надпись на обороте с годом.	30 000 ₽
	Две работы на АртИнвестмент проданы по 8 000 р. в 2021/22 гг. (40x50, 35x50, х.м. 1991/92 гг создания). вторая картина с аукциона висит на Авито за 25 000 р. Мало информации о художнике в интернете.							
26 (20)	Лаворько Василий Васильевич (1941-2023), Брянск		Озеро Академической дачи художников	60×55	холст, масло	-	плохая рама, холст без видимых повреждений. Авторская подпись на лицевой стороне.	25 000 ₽

	На АртИнвестмент нет работ. Одна работа на Авито за 45 000 р. снята с продажи (80x80, 2001 г., Сирень). Продаж не видно. Есть информация и фото работ в интернете.							
27 (11)	Литвинов Владимир Александрович (1956 г.р.), род. Тверь, жил в Чите		Солнечный октябрь	50×60	холст, масло	2013	Холст без видимых повреждений. Массивная рама в хорошем состоянии. Авторская подпись и год на лицевой стороне, авторская надпись на обороте.	80 000 ₽
	На АртИнвестмент одна работа продана в 2014 за 134 000 р. (79x100, 2008 год, натюрморт). Много фото в интернете, на Авито нет. Продажи на сайте Колизей арт такой же размер 80 000 -90 000 р. (около 30 работ).							
28 (33)	Матушевский Юрий Владимирович (1930, Кемеровская обл. – 1999, Вышний Волочек)		8 марта (деревня, синее небо)	70×30	холст, масло	1992	без видимых повреждений, массивная рама без повреждений. Подпись автора и дата на обороте.	100 000 ₽
	На Авито одна работа без цены. На АртИнвестмент 300 работ. Последние аукционы Совком, Литфонд, Sothebys с продажами 26 марта 2026 г., 2005 г.							
29 (25)	Медведев Константин Егорович, 1961 г.р., работает в Твери		Букет и букетик	60×50	холст, масло	2004, 2008?	деформация холста в верхней части (волны), рама сломана Подпись автора и название работы на обороте. Инициалы “К” на лицевой стороне.	15 000 ₽
	*На АртИнвестмент нет работ. На Авито есть аналогичные работы (маки, незабудки), 49x70, 30x40, датированы 2004, 2008 гг., 10 000-12 000р., 4 600р., есть фото художника с картиной “Маки” с выставки 2023 г. в Вышнем Волочке, схожей техника, почерк в подписи не совпадает… Большая коллекция продается на Авито (около 30 работ, 25 000 - 45 000р.). На art-picture.ru семь работ на текущем аукционе 2026 год “букеты) по 10 000 - 15 000 р. (работы 2004 года). Возможно жена художника **Татьяна Юрьевна Медведева** - дочь советского и российского художника **Юрия Владимировича Матушевского** (1930–1999). Художник расписывает храмы, в основном библейские сюжеты.*							

30 (46)	Морозов Константин Феофанович (1894-1990)		Пейзаж	17×13	картон, масло	60-ее ориентировочно	Небольшие потертости по углам картины, массивная рама, паспарту, качественное оформление. Штамп с именем художника на обороте.	20 000 ₽
31 (47)	Морозов Константин Феофанович		Стог сена, зима	95×25	картон, масло	-	без видимых повреждений, оборот закрыт фанерой, массивная золоченая рама. <u>подписи, надписи отсутствуют, нужна атрибуция</u>	70 000 ₽
	На АртИнвестмент около 500 записей, продаж мало, не дорого (12-18 тыс, в рамах), малый формат, в основном картон. много работ на аукционе Русская эмаль. Внимание! ARTInvestment.ru ищет картины этого художника для продажи							
32 (34)	Пархунов Борис Викторович (1938 г.р.)		У музея Рублева. Из серии “Москва в снегу”	70×60	холст, масло	2014	деформация холста по углам (волны), массивная рама Авторская подпись на лицевой стороне, авторская надпись, название и год на обороте	15 000 ₽
	На АртИнвестмент около 4 работы. Аукцион за рубежом в 2017 году- 70х80, 1991, 2 000 долл. Остальные 60 000 - 100 000 р., в 2019 г. не проданы. Авито одна работа 140 000 р. (50х60, цветы).							
33 (16)	Парамонов Василий Александрович (1923 -		Лето	35×50	картон, масло	1967	Повреждение холста нет, массивная золоченая рама. Авторская подпись, название и год на обороте.	60 000 ₽
	На АртИнвестмент около 20 работ. На аукционе art-globe 4 работы (60 000 - 195 000р.)							

34 (31)	Погребинский Петр Николаевич (1911-1993), Киев, Украина		В Гурзуфе	35×50	картон, холст, масло	-	небольшие повреждения по периметру (потертости от предыдущей рамы), дефекты правый верхний угол, массивная золоченая рама в хорошем состоянии. Инвентарная карточка на обороте с именем автора и названием, надписи с адресов и именем художника	30 000 ₽
	В наших базах нет. 2 работы на арт прайс. Италия аукцион Wannenes 100x150 (эстимейт 1 000 - 1 500 евро), Член Союза художников СССР, мастер художественной школы соцреализма.							
35 (12)	Прасков Валерий Трофимович (1940 - 2021), жил и работал в Магадане		Пейзаж (Магадан)	54x83,5	холст, масло	-	Видимых повреждений нет, массивная золоченая рама, плохо закреплена. Авторская подпись на обороте с названием и размером.	25 000 ₽
	В базах нет. Работы в местном музее (Магадан) около 20 шт. Авито одна работа 70x100 (10 000 р.).							
36 (43)	Раздрогин Игорь Александрович (1923-2018)		Сварка винта	22×30	картон, фанера, масло	1950	Небольшие повреждения красочного слоя (точки), массивная рама. Надпись на обороте.	50 000 ₽
	На АртИнвестмент около 40 работ. Много работ на Авито. Последняя продажа 26 марта 2026 г. 163 000 р. (1955г., 34x48, картон, масло). Небольшие подготовительные работы маслом на картоне могут стоить значительно дешевле полноформатных картин.							
37 (1)	Родионов Николай Леонидович (1953-2022), Тверь		Натюрморт грибы в корзине	67×113	холст, масло	-	без рамы, потертости холста по периметру, без рамы. Авторская подпись на лицевой стороне.	55 000 ₽

38 (27)	Родионов Николай Леонидович		Весна. Академическая дача	60×40	холст, масло	2006	Холст без видимых повреждений, массивная рама, поврежден красочный слой на раме. Авторская подпись на лицевой стороне, подпись, год и название на обороте.	45 000 ₽
	В базах нет. На Авито нет. Участник тверского творческого объединения Геликон, художники Твери., дача Репина. Выставка в Твери в 2022 году. Прямых предложений о продаже оригинальных картин Николая Леонидовича Родионова (тверского художника, члена объединения «Геликон») в крупных федеральных интернет-магазинах и на аукционах на данный момент не обнаружено. Его работы чаще всего встречаются в частных коллекциях и на региональных выставках в Твери.							
39 (41)	Романова Ольга Васильевна (1938 г.р.), Вышний Волочек		Тишина, рожь	55×80	картон, масло	-	Холст без видимых повреждений. Рама немного повреждена (краска). Авторская подпись на лицевой стороне, подпись, год и название на обороте.	18 000 ₽
	Нет открытых данных по продажам, нет в базах. С 1989 г. Ольга Романова – член Тверского отделения союза художников России, супруга Николая Родионова. В 80-х годах XX столетия около шести лет возглавляла Народную картинную галерею в посёлке Солнечном.							
40 (15)	Семенов Виктор Петрович (1935-2013), Вышний Волочек		Первый снег	30x40	картон, масло	1985	Холст без видимых повреждений, массивная золоченая рама. Надпись на обороте (ФИО, год, название,*"супруга Игнатенко)*	45 000 ₽
	Нет открытых данных по продажам, нет в базах. Член Союза художников РСФСР. Член союза художников СССР. Окончил Ивановское художественное училище.Работал в жанре реалистического пейзажа. Его картины часто экспонируются на выставках, посвященных наследию «Академической дачи» имени И. Е. Репина.							
41 (44)	Сочнев Юрий Михайлович (1936-2003), Вышний Волочек		Поленово, вечер на Оке	36x57	холст, масло	-	Холст без видимых повреждений, рама не закреплена. Авторская подпись на лицевой стороне, подпись и название на обороте. Год указан неверно (2016, после смерти художника)	50 000 ₽

	Внимание! ARTInvestment.ru ищет картины этого художника для продажи. Один из ведущих мастеров тверского пейзажа, его работы до сих пор активно выставляются на аукционах и хранятся в музейных фондах. Был постоянным участником пленэров на «Академической даче» имени И.Е. Репина под Вышним Волочком, что сильно повлияло на его манеру письма. На Авито три работы (20 000 - 35 000р.). На АртИнвестмент около 20 работ, недорого старые продажи, около 100 тыс. не проданы.							
42 (19)	Сухоруков Николай Михайлович (1952 г.р., Тверская обл.)		Зима	30×50	картон, масло	-	Без видимых повреждений, без рамы. Авторская подпись на лицевой стороне	50 000 ₽
43 (22)	Сухоруков Николай Михайлович		Время поздней осени	30×50	картон, масло	2006	без видимых повреждений, массивная золоченая рама. Авторская подпись на лицевой стороне и на обороте с датой и названием.	60 000 ₽
44 (50)	Сухоруков Николай Михайлович		Утро	15×20	картон, масло	2016	без видимых повреждений, деревянная широкая рама Авторская подпись на лицевой стороне и на обороте с датой и названием.	40 000 ₽
	В базах нет. На Авито две работы по 14 000 р. Служил на Дальнем Востоке и работал в торговом флоте, посетив множество стран, что нашло отражение в его творчестве. С 1990 года живет и работает на «Академической даче» им. И. Е. Репина. Продается через московскую галерею ЗНУИ https://www.znui-gallery.ru/about							
45 (26)	Топков Валерий Александрович (1947 г.р.)		Фантазийная зима	50×40	холст, масло	-	Незначительно поврежден красочный слой, хорошая массивная рама. Нет авторской подписи. Нужна атрибуция.	35 000 ₽
	На АртИнвестмент 3 работы (работы не проданы в 2006, 2015 гг., 14 000 р., 1 800 долл.) Художник - иллюстратор. Продается в Постригай галерее (https://cube.moscow/galleries/postrigay-gallery/)							

46 (3)	Тур Наталья (1972 г.р.)		Провансальский пейзаж	40×50	холст, масло	2006	без видимых повреждений Авторская подпись на лицевой стороне, авторская надпись, название и год на обороте (подпись “Tour”)	50 000 ₽
	В базах нет. Качество работ хорошее, путешествовала по Европе, работает в Петербурге, развивает свой сайт https://natashatour.com/, ТГ и VK., продает работы сама. На Авито 55 000 р. (2019 г., 40x50), интернет магазин “Мешок” 15 000 р. (40x50, рама дефект). Цены на подлинные полотна художника начинаются в среднем от 50 000 рублей. Стоимость конкретной работы сильно зависит от её размера, сложности сюжета и года создания.							
47 (30)	Харанжевич Николай Петрович (1921-2002, Томск), работал в Твери		Розы	44×34	холст, масло	2001	Повреждение холста (кракелюр), массивная деревянная рама без повреждений. Авторская надпись, дарственная Валентине Ермаковой, год на обороте.	20 000 ₽
	В базах нет, цен, фото нет, есть одна работа в местной галерее (галерея Солнечная, Вышний Волчек). Работы входят в фонды Томского областного художественного музея (ТОХМ), где регулярно проходят выставки, приуроченные к памятным датам (например, к 100-летию в 2021 году). На текущий момент прямых данных о продаже оригиналов живописи Н. П. Харанжевича на аукционах нет. Оценка таких работ требует индивидуальной экспертизы.							
48 (36)	Цибарева Галина Иннокентьевна (1947)		Натюрморт сухоцветы	88×90	холст, масло	2001	без рамы, холст без видимых повреждений. Авторская подпись и год на лицевой стороне.	40 000 ₽

49 (40)	Цибарева Галина Иннокентьевна		Цветы замерзшие	80×90	холст, масло	1999	без рамы, холст без видимых повреждений. Авторская подпись на лицевой стороне, авторская надпись, название и год на обороте (надпись выцвела).	40 000 ₽
	Живет и работает в Пензе. Член Союза художников России. Работ в базах нет. Две картины на Авито (100х100см, по 35 000 р.), art-globe.ru девять работ на продажу без цены. На крупных арт-платформах (например, ArtGlobe) для большинства работ указан статус «Цена по запросу». Это связано с тем, что работы художницы имеют коллекционную ценность и часто продаются из частных собраний или напрямую из мастерской. Цена зависит от размера полотна (встречаются форматы 70×60 см, 90×65 см), года создания (работы 2000-х и 2010-х годов) и провенанса (многие картины поступают непосредственно из мастерской автора или семьи художника). Работы Галины Цибаревой находятся в частных галереях в России и за рубежом, а также в фондах Пензенской картинной галереи им. К.А. Савицкого. *видео из мастерской https://yandex.ru/video/preview/15146982946517414317*							
50 (45)	Фербер Виктор Александрович (1908, Ростов-на-Дону – 1965, Ялта)		из серии.., корабль	24×36	картон, масло	60-е	без повреждений, оформлено в раму с паспарту, на раме незначительные сколы. Авторская надпись и год на обороте.	50 000 ₽
	В базах аукционов, много продаж, надпись “60-е годы”, “из Серии .. “ далее неразборчиво, имя "Фербер В.А.”, нужно уточнить размер картины - указан вместе с рамой или нет? *На арт-рынке на текущий момент (апрель 2026 года) варьируется от 10 000 до 350 000 рублей и выше, в зависимости от техники, размера и художественной значимости работы. Работы на картоне и оргалите: Этюды и небольшие пейзажи оцениваются значительно скромнее. Стартовые цены на аукционах начинаются от 10 000 – 15 000 рублей*							
							ИТОГО:	**2 153 000 ₽**

1. **Период**: Работы советского периода (1950–1970-е годы) ценятся коллекционерами выше поздних произведений.
2. **Провенанс**: Наличие подписи автора, выставочной истории или публикаций в каталогах существенно повышает стоимость.
3. **Сохранность**: Состояние красочного слоя и основы напрямую влияет на итоговую оценку.