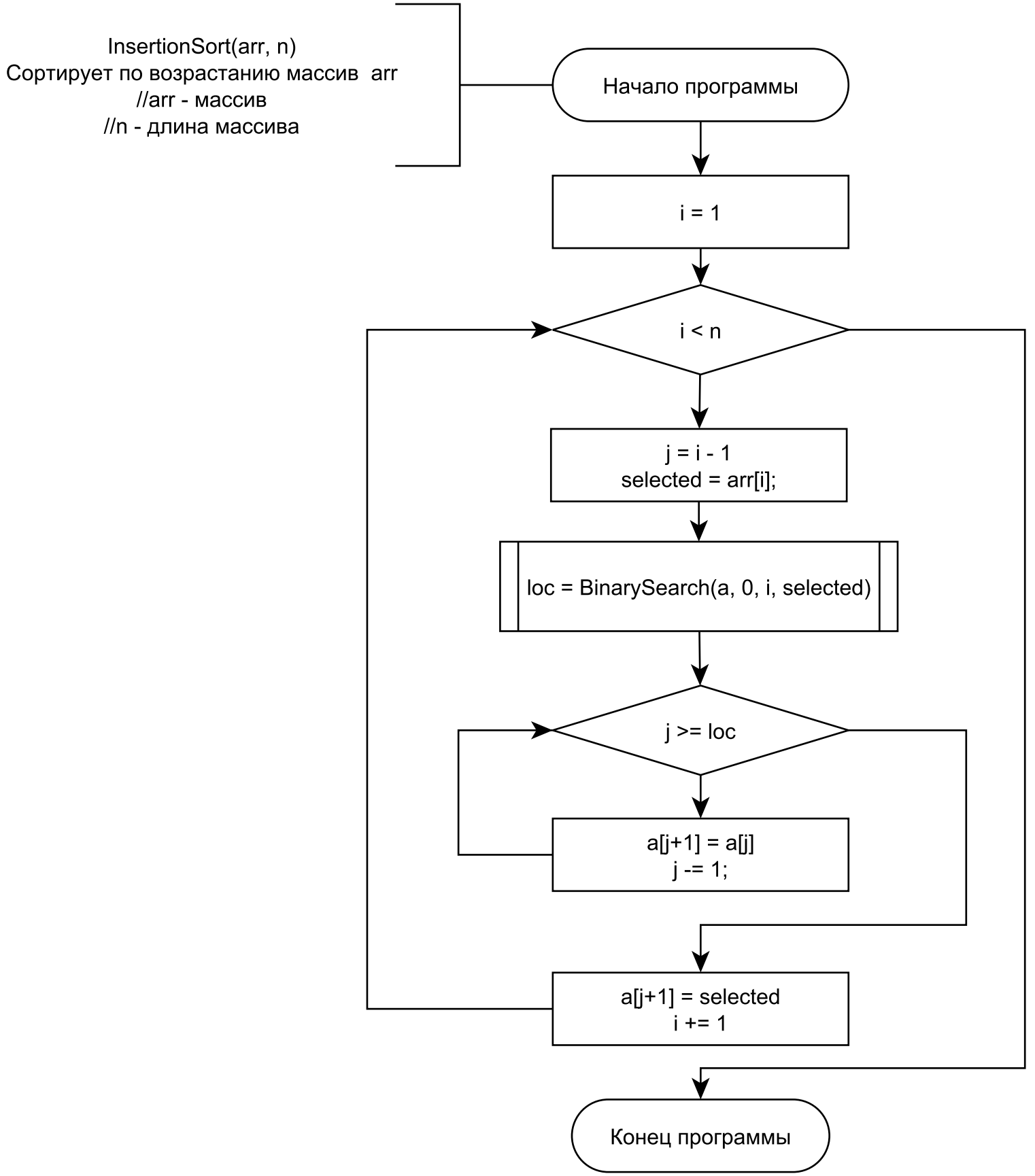
InsertionSort(arr, n)
Сортирует по возрастанию массив arr
//arr - массив
//n - длина массива
Начало программы
i = 1
i < n
j = i - 1
selected = arr[i];
loc = BinarySearch(a, 0, i, selected)
j >= loc
a[j+1] = a[j]
j -= 1;
a[j+1] = selected
i += 1
Конец программы