Jambalaya

(On the Bayou)

Melody derived from "Grand Texas"

Harmonica diatonique en Do (C)

Hank Williams (1923–1953)
likely influenced by
Moon Mullican (1909–1967)

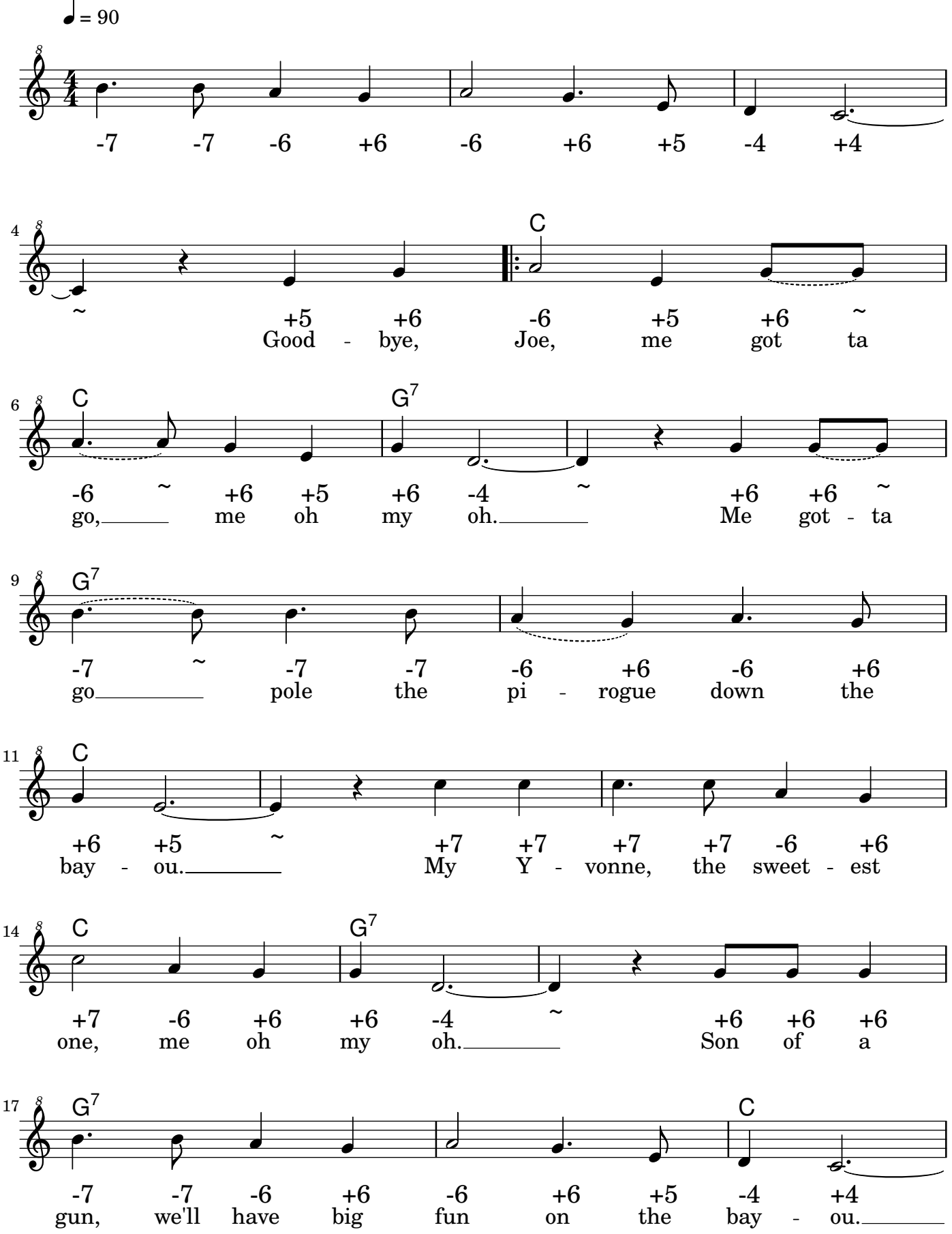

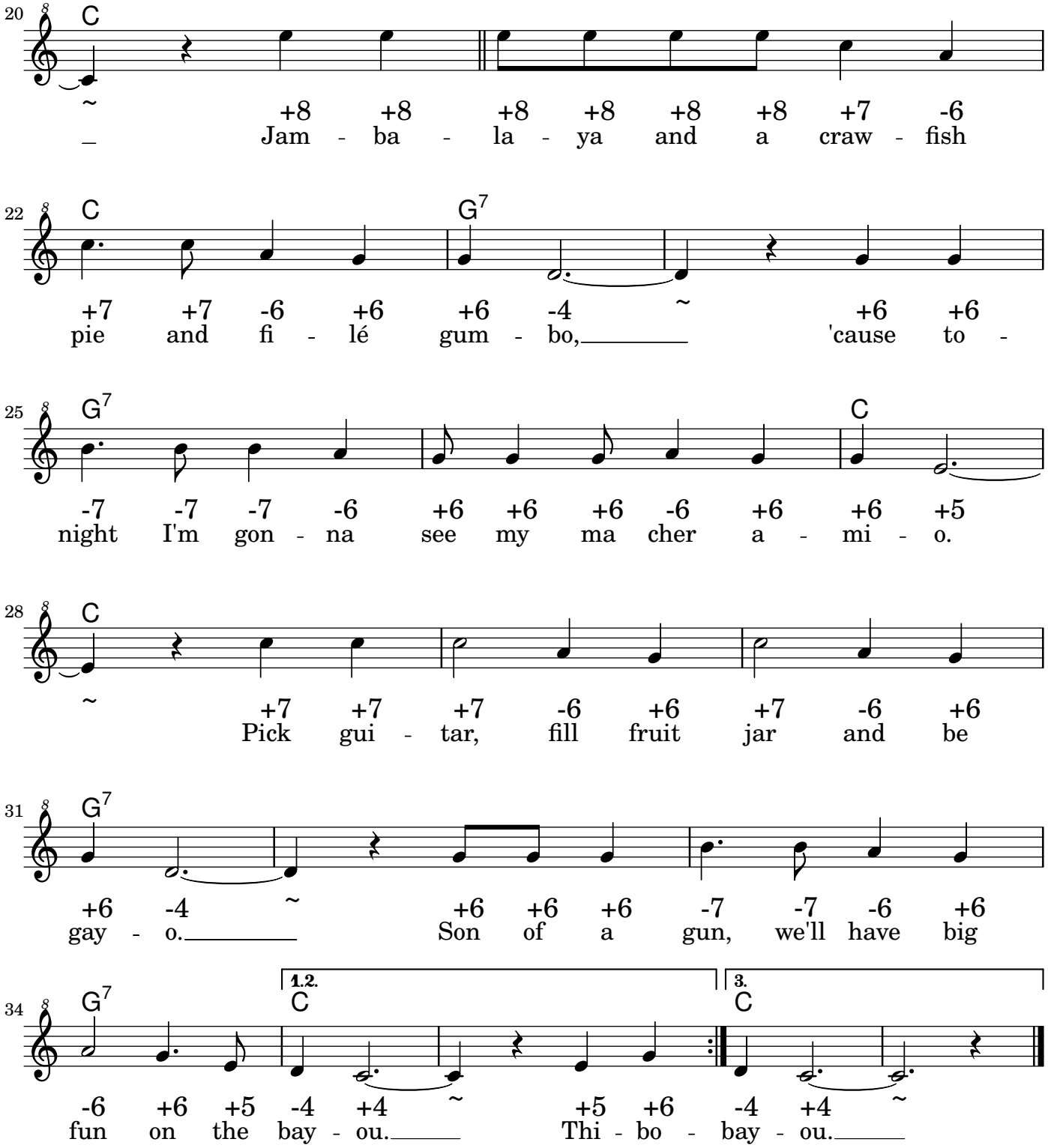

Commentaires

À propos des liaisons pointillées

Les liaisons pointillées utilisées dans cette transcription indiquent une continuité de phrasé, notamment dans les passages où un **mélisme** fait correspondre plusieurs notes à une même syllabe. Elles permettent de distinguer visuellement ce phrasé des liaisons de prolongation traditionnelles, qui indiquent qu'une même note doit être tenue sur plusieurs temps.