# Jambalaya

## (On the Bayou)

**Melody derived from "Grand Texas"**

**Harmonica diatonique en Do (C)**

Hank Williams (1923–1953)
likely influenced by
Moon Mullican (1909–1967)

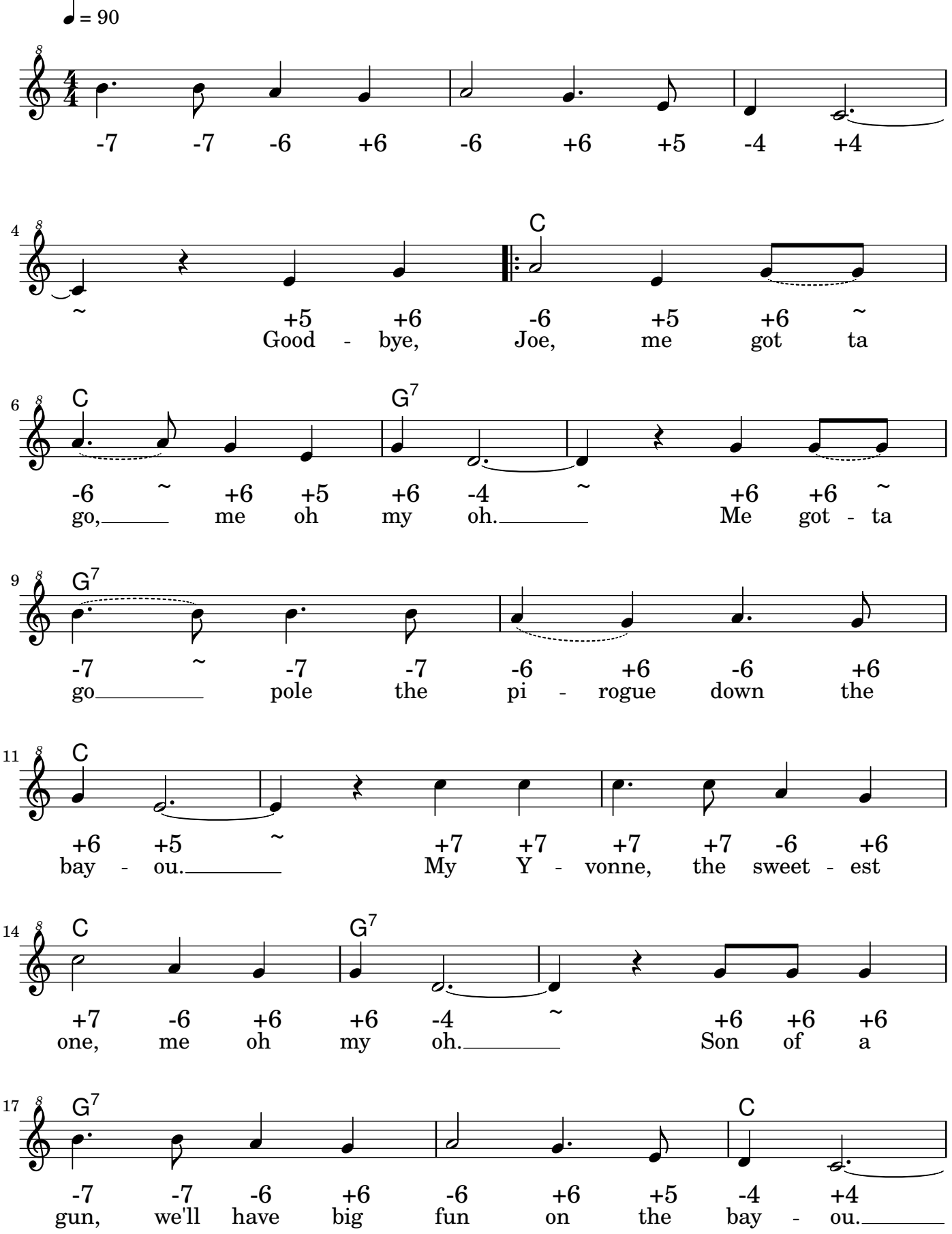

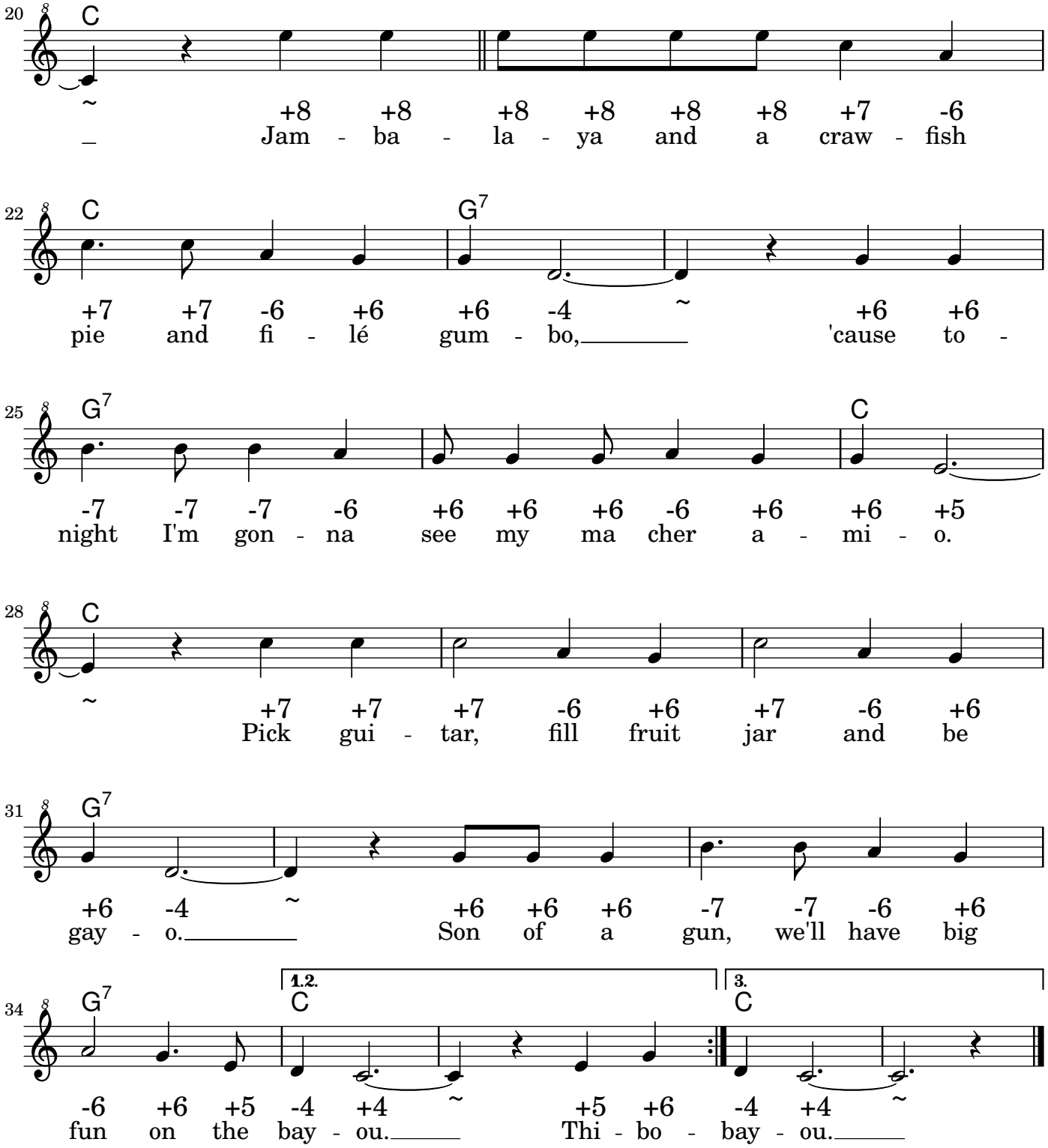


**Commentaires**

**À propos des liaisons pointillées**

Les liaisons pointillées utilisées dans cette transcription indiquent une continuité de phrasé, notamment dans les passages où un **mélisme** fait correspondre plusieurs notes à une même syllabe. Elles permettent de distinguer visuellement ce phrasé des liaisons de prolongation traditionnelles, qui indiquent qu'une même note doit être tenue sur plusieurs temps.