Proyecto Intermodular

MEDIDAS DE PREVENCIÓN DE RIESGOS LABORALES RED CABLEADA (PRL)

Abdeldjallil Sendid Hantal

NOVA RIOJA

Introducción

En la implantación de la infraestructura de red de la empresa es fundamental aplicar medidas de Prevención de Riesgos Laborales con el objetivo de garantizar la seguridad y salud de los trabajadores durante las tareas de instalación, mantenimiento y uso de los equipos informáticos y de telecomunicaciones.

Las medidas que se describen a continuación están orientadas a minimizar los riesgos eléctricos, físicos, ergonómicos y organizativos derivados de estas actividades.

Riesgos eléctricos

Durante la instalación y el uso de equipos de red (switches, router, servidor, SAI, punto de acceso Wi-Fi, etc.) pueden producirse riesgos de descarga eléctrica.

Medidas preventivas:

- Realizar las instalaciones eléctricas siguiendo la normativa vigente.
- Utilizar regletas y tomas de corriente con protección y toma de tierra.
- Instalar un SAI (UPS) para proteger los equipos frente a cortes y picos de tensión.
- No manipular equipos eléctricos con las manos húmedas.
- Desconectar los dispositivos antes de realizar tareas de mantenimiento.

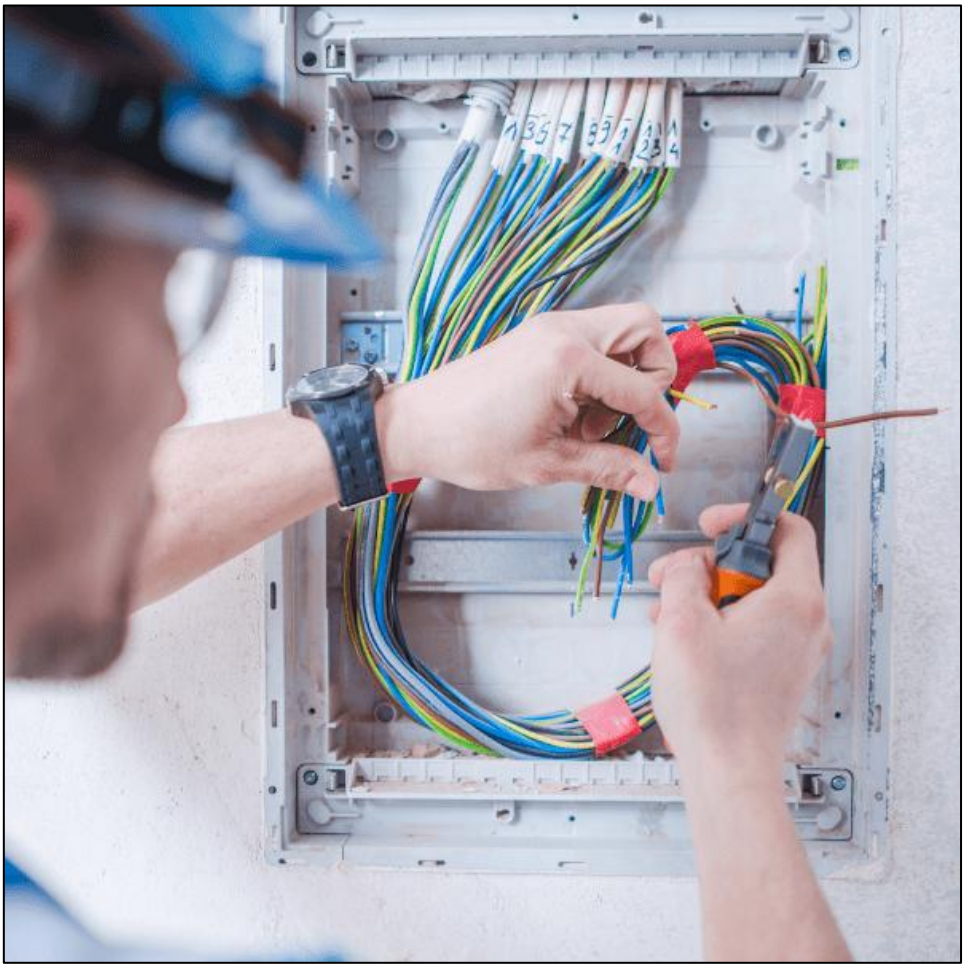

Riesgos físicos y mecánicos

Durante el tendido de cableado, la instalación de canaletas o el montaje del rack pueden producirse golpes, cortes o caídas.

Medidas preventivas:

- Mantener el área de trabajo ordenada y libre de obstáculos.
- Utilizar herramientas adecuadas y en buen estado.
- Usar guantes de protección durante la manipulación de canaletas y cables.
- Asegurar correctamente el rack para evitar vuelcos.
- No dejar cables sueltos por el suelo que puedan provocar tropiezos.

Riesgos organizativos

Una mala planificación de las tareas puede generar estrés, errores o accidentes laborales.

Medidas preventivas:

- Planificar correctamente las tareas de instalación y mantenimiento.
- Asignar funciones claras a cada trabajador.
- Evitar la realización de trabajos bajo presión o con falta de tiempo.
- Formar al personal en el uso correcto de los equipos y herramientas.

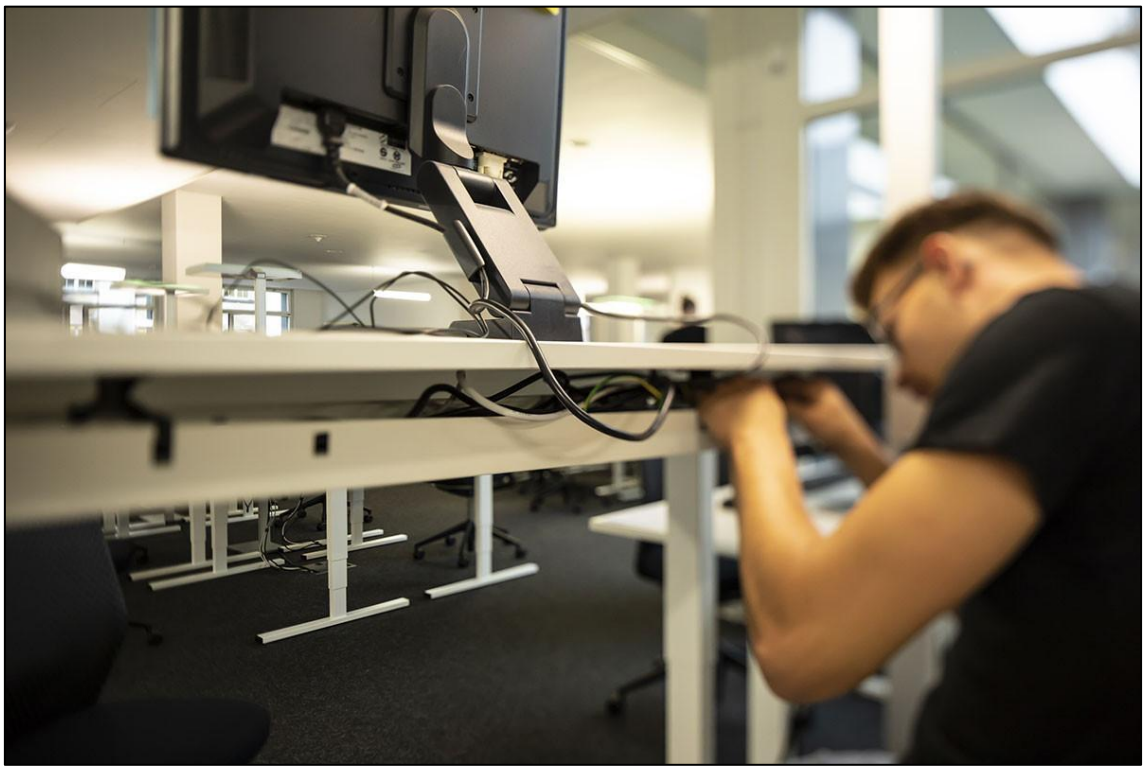

Riesgos de incendio

La acumulación de equipos eléctricos en la sala técnica puede aumentar el riesgo de incendio.

Medidas preventivas:

- No sobrecargar enchufes ni regletas.
- Garantizar una correcta ventilación de la sala técnica.
- Mantener los equipos limpios y libres de polvo.
- Disponer de extintores adecuados y accesibles.

Conclusión

La aplicación de estas medidas de Prevención de Riesgos Laborales permite reducir significativamente los riesgos asociados a la instalación y uso de la infraestructura de red. De este modo se garantiza un entorno de trabajo seguro, eficiente y conforme a la normativa vigente, protegiendo tanto a los trabajadores como a los equipos de la empresa.