Jeudi 19.03.2026

Publié 18 03 2026, 17:00

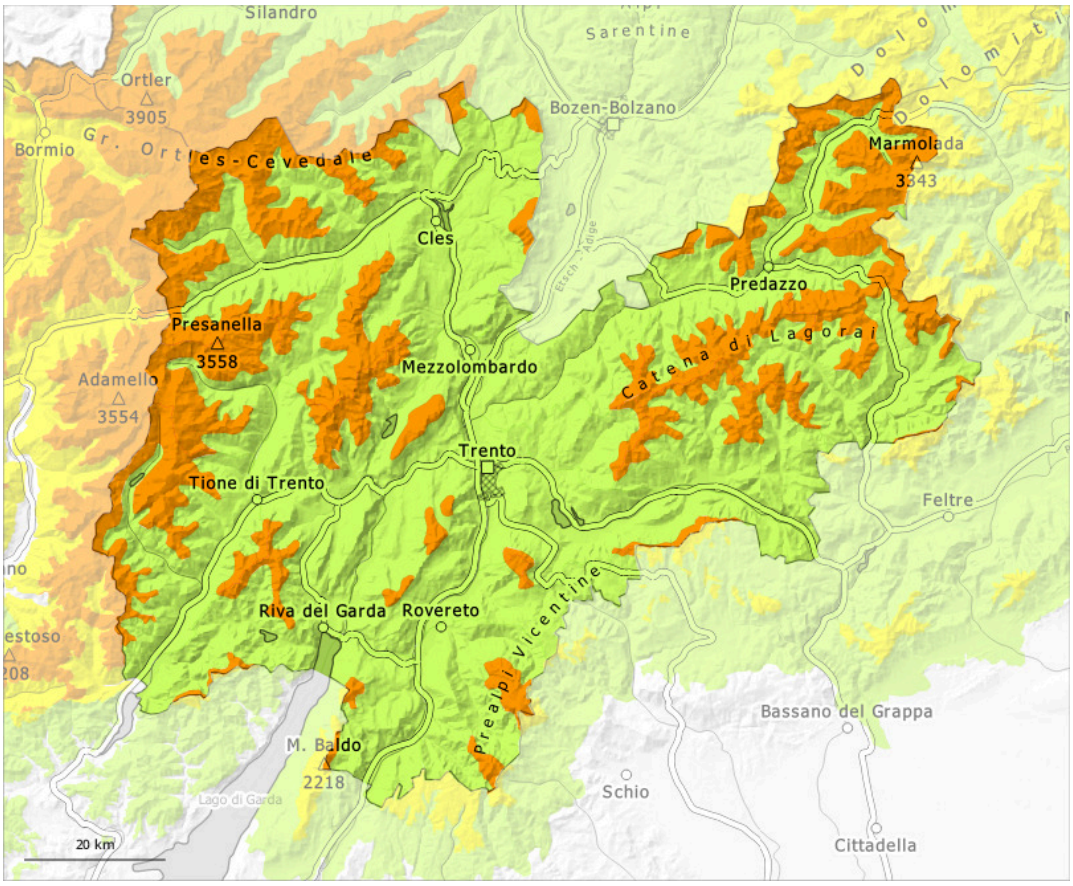

1	2	3	4	5
faible	limité	marqué	fort	très fort

Degré de danger 3 - Marqué

Limite de la forêt

Tendance: danger d'avalanche constant
leVendredi 20 03 2026

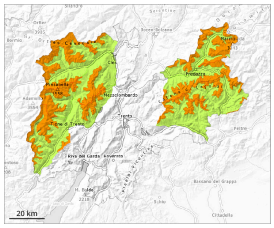

Neige soufflée
(Neige ventée)

Limite de la forêt

Neige
ancienne
(Sous-couche
fragile
persistante)

2000m

Attention à la neige soufflée et neige ancienne fragile.

Les accumulations de neige soufflée fraîches et relativement anciennes peuvent être déjà déclenchées facilement par un seul amateur de sports d'hiver surtout sur les pentes exposées au nord-ouest à nord-est en passant par le nord au-dessus d'environ 2000 m. Des avalanches peuvent de manière isolée entraîner avec elles les couches profondes du manteau neigeux et atteindre une grande taille.
Neige ancienne fragile à surveiller. Ces endroits dangereux se trouvent surtout aux expositions nord-ouest à nord-est en passant par le nord. Prudence surtout sur les pentes raides à l'ombre comme aux transitions entre les endroits peu enneigés et les endroits très enneigés, notamment à l'entrée des combes et des couloirs.
Des avalanches spontanées de petite et moyenne taille sont possibles avec le réchauffement diurne et le rayonnement solaire.

Manteau neigeux

Modèles de danger md.6: froid, neige légère et vent | md.1: sous-couche fragile persistante

Dans les derniers deux jours il est tombé en général au-dessus d'environ 1700 m de 30 à 50 cm de neige, localement plus. Dans la partie inférieure du manteau neigeux des couches fragiles importantes sont présentes, surtout sur les pentes raides à l'ombre. Ceci particulièrement au-dessus d'environ 2000 m.
En dessous d'environ 1800 m: Le manteau neigeux ancien reste humide.

Tendance

Des accumulations récentes de neige soufflée sont partiellement encore fragiles surtout sur les pentes raides à l'ombre. Le danger d'avalanches diminue progressivement.

Degré de danger 3 - Marqué

Limite de la forêt

Tendance: danger d'avalanche constant
leVendredi 20 03 2026

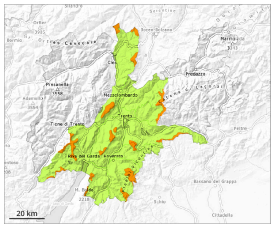

Neige soufflée
(Neige ventée)

Limite de la forêt

Neige fraîche

Limite de la forêt

Attention à la neige soufflée et neige ancienne fragile.

Les accumulations de neige soufflée fraîches et relativement anciennes peuvent être déjà déclenchées facilement par un seul amateur de sports d'hiver surtout sur les pentes exposées au nord-ouest à nord-est en passant par le nord au-dessus d'environ 2000 m. Des avalanches peuvent de manière isolée être déclenchées dans la neige ancienne et sur les pentes très raides exposées au nord-ouest, au nord et au nord-est atteindre une taille assez importante.
Des avalanches de neige meuble humide de petite et rarement moyenne taille sont possibles avec le réchauffement diurne et le rayonnement solaire.

Manteau neigeux

Modèles de danger md.6: froid, neige légère et vent | md.1: sous-couche fragile persistante

Sur les pentes très raides, peu fréquentées à l'ombre: Dans le manteau neigeux ancien des couches fragiles susceptibles d'être déclenchées sont présentes, surtout sur les pentes exposées au nord-ouest, au nord et au nord-est. Ceci à haute altitude.

Le rayonnement nocturne est parfois bon. Le soleil et la chaleur entraînent en cours de journée une humidification croissante du manteau neigeux.

Tendance

Des accumulations récentes de neige soufflée sont partiellement encore fragiles surtout sur les pentes raides à l'ombre. Le danger d'avalanches diminue progressivement.