# Martedì 17.02.2026

Pubblicato il 16.02.2026 alle ore 17:00

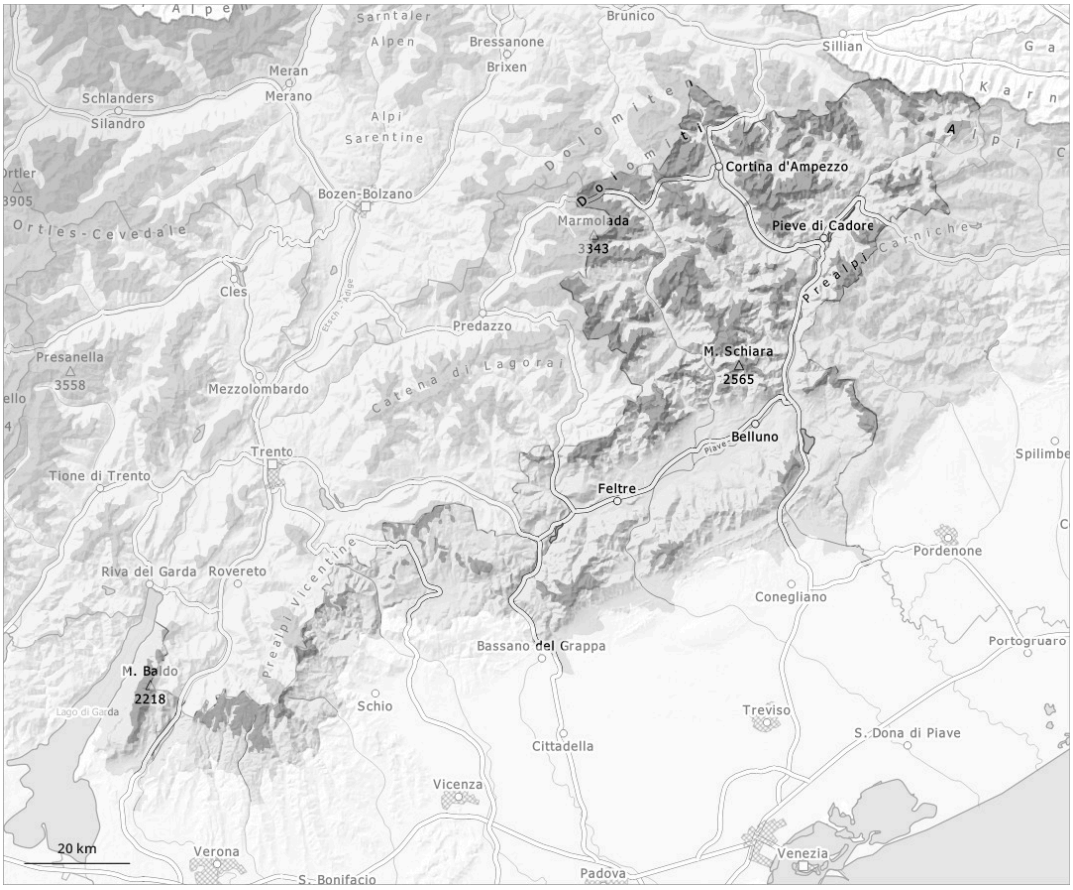


| 1 | 2 | 3 | 4 | 5 |
|---|---|---|---|---|
| debole | moderato | marcato | forte | molto forte |

## Grado di pericolo 3 - Marcato

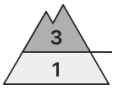


**Limite del bosco**

**Tendenza: pericolo valanghe stabile**
per Mercoledì il 18.02.2026

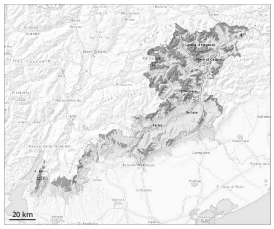

Lastrone da vento

**Limite del bosco**

Strati deboli persistenti

**2000m**

### La neve ventata deve essere valutata con attenzione. Gli strati deboli molto pronunciati presenti nella neve vecchia sono insidiosi.

Il vento sarà a tratti forte. In molti punti si formeranno estesi accumuli di neve ventata. Questi ultimi si formeranno soprattutto nelle zone in prossimità delle creste, nelle conche e nei canaloni. I punti pericolosi si trovano soprattutto sui pendii carichi di neve soffiata esposti in tutte le direzioni al di sopra dei 1900 m circa come pure nelle zone di passaggio da poca a molta neve.
Gli strati deboli presenti nella neve vecchia sono insidiosi. In alcuni punti le valanghe possono subire un distacco negli strati più profondi del manto nevoso e raggiungere dimensioni medie. Esse possono distaccarsi già in seguito al passaggio di un singolo appassionato di sport invernali. I rumori di "whum" e la formazione di fessure quando si calpesta la coltre di neve sono campanelli di allarme. I punti pericolosi sono piuttosto frequenti e difficilmente individuabili anche da parte dell'escursionista esperto. Soprattutto sui pendii ombreggiati molto ripidi sono possibili valanghe di medie e, a livello isolato, di grandi dimensioni. Si raccomandano distanze di scarico e discese singole. Sono necessarie esperienza e prudenza.

### Manto nevoso

Al di sopra dei 1900 m circa si sono formati accumuli di neve ventata in parte facilmente distaccabili. Gli strati deboli presenti nella neve vecchia sono insidiosi. La parte basale del manto nevoso ha subito un metamorfismo costruttivo a cristalli sfaccettati ed è debole.