Mercoledì 04.02.2026

Pubblicato il 03.02.2026 alle ore 17:00

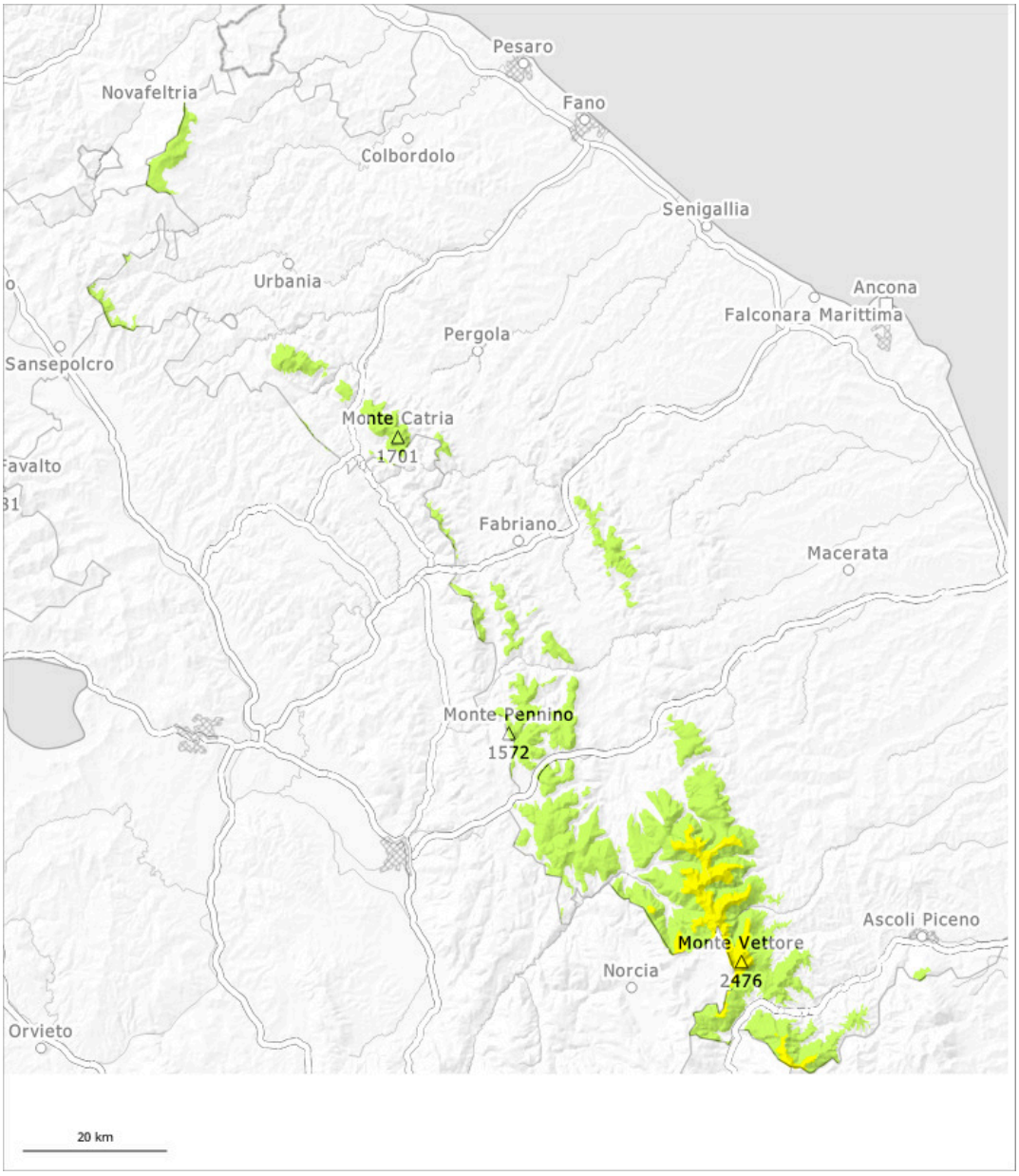

1	2	3	4	5
debole	moderato	marcato	forte	molto forte

Grado di pericolo 2 - Moderato

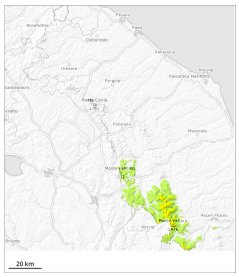

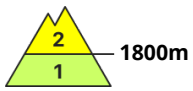

Tendenza: pericolo valanghe stabile
per Giovedì il 05.02.2026

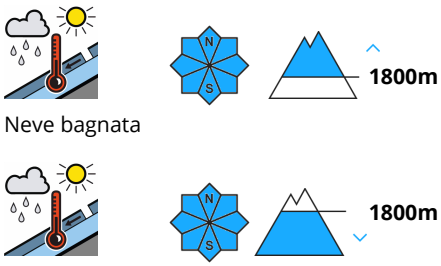

Neve bagnata

Neve bagnata

La principale fonte di pericolo è costituita da valanghe umide e bagnate.

Soprattutto nelle conche e nei canaloni e sui pendii ripidi sono possibili valanghe di neve umida a lastroni di piccole e medie dimensioni.

Manto nevoso

Un po' di neve fresca sino al di sopra dei 1500 m circa. A livello isolato la neve fresca poggia su una superficie del manto di neve vecchia morbida.

Grado di pericolo 1 - Debole

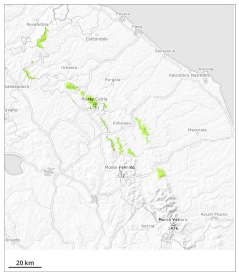

Tendenza: pericolo valanghe stabile
per Giovedì il 05.02.2026

Neve bagnata

La neve bagnata è la principale fonte di pericolo.