Mercredi 04.02.2026

Publié 03 02 2026, 17:00

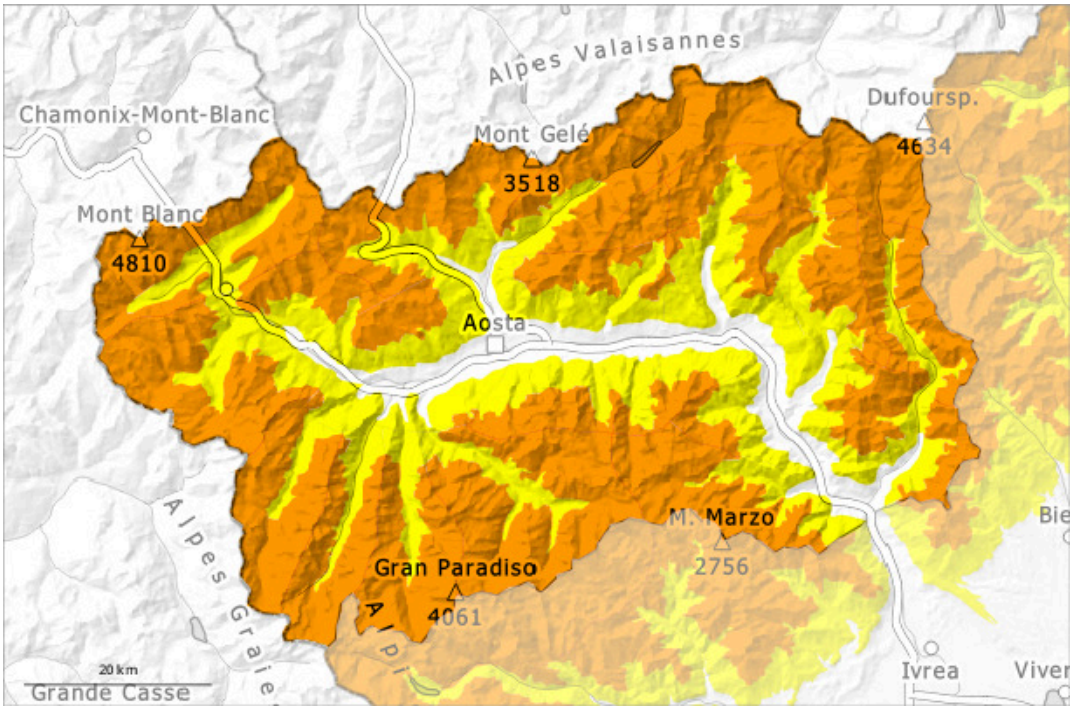

1	2	3	4	5
faible	limité	marqué	fort	très fort

Degré de danger 3 - Marqué

2200m

Tendance: danger d'avalanche constant
leJeudi 05 02 2026

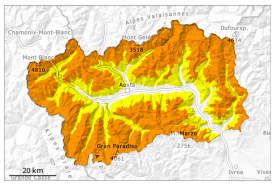

Neige soufflée
(Neige ventée)

2200m

Neige
ancienne
(Sous-couche
fragile
persistante)

Lundi: Surtout au-dessus d'environ 2500 m: Pendant la nuit le vent a soufflé parfois modérément à fortement. À moyenne et haute altitude danger d'avalanches marqué.

Des accumulations de neige soufflée susceptibles d'être déclenchées se sont formées avec la neige fraîche et le vent de secteur sud en cours de nuit.
Des amateurs de sports d'hiver seuls peuvent déclencher des avalanches, pouvant atteindre une taille moyenne. Elles sont généralement superficielles. Les endroits dangereux sont à peine identifiables par mauvaise visibilité, prudence surtout dans les combes, couloirs et derrière les ruptures de terrain et sur les pentes très raides.
La neige fraîche tombée la semaine dernière, et en particulier les accumulations de neige soufflée, tantôt poudreuse, tantôt dure, recouvrent une fine couche de neige ancienne. Les avalanches peuvent être déclenchées dans les couches profondes sur les pentes très raides à l'ombre et atteindre une grande taille de manière isolée. Ce sont les pentes encore peu fréquentées cet hiver où des endroits fragiles sont présents dans la neige ancienne qui sont particulièrement défavorables.
Un choix prudent d'itinéraire et des distances de délestage sont recommandés.

Manteau neigeux

Modèles de danger md.6: froid, neige légère et vent | md.1: sous-couche fragile persistante

Mardi: Il est tombé au-dessus d'environ 2000 m de 5 à 15 cm de neige, localement plus. La neige fraîche et la neige soufflée reposent sur des couches meubles surtout sur les pentes protégées du vent à l'ombre.
Dans le manteau neigeux ancien des couches fragiles ayant subi une métamorphose constructive à grains anguleux sont présentes, surtout sur les pentes exposées à l'ouest, au nord et à l'est.
Plusieurs avalanches de plaque de neige de moyenne taille ont été déclenchées dans les derniers jours. Le vendredi des avalanches de petite et moyenne taille se sont déclenchées spontanément sur les pentes

raides.

Tendance

Il tombe un peu de neige. Les conditions météorologiques empêchent une amélioration des conditions. Le danger d'avalanches subsiste.