aineva.it

Mittwoch 18.03.2026

Veröffentlicht am 17.03.2026 um 17:00

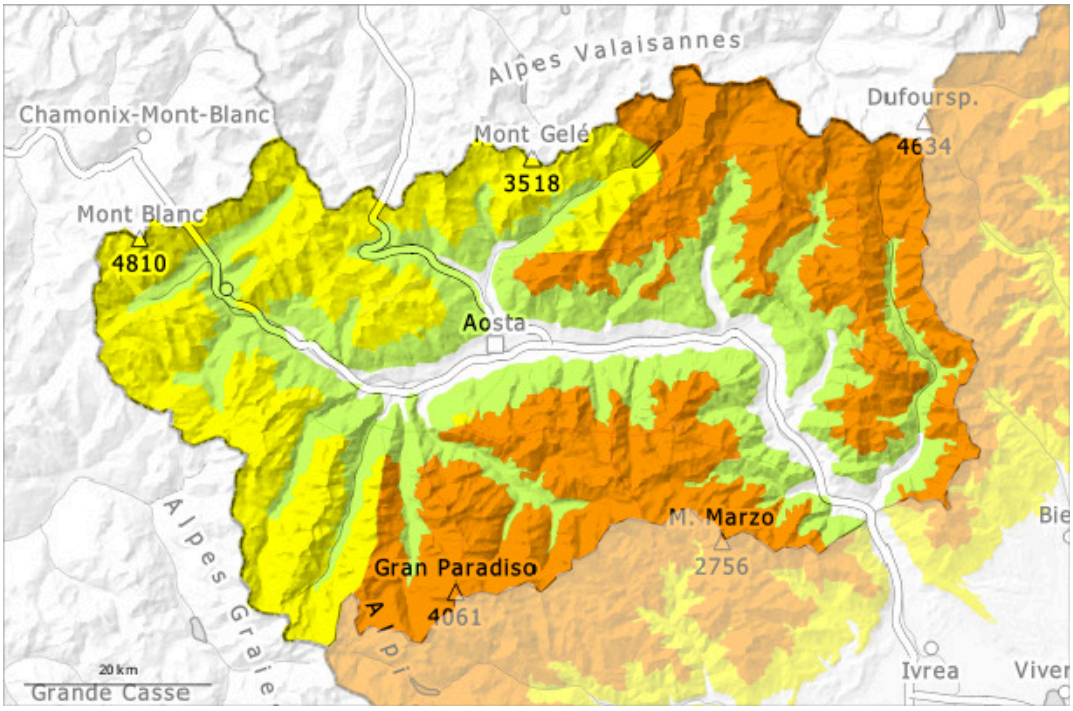

1	2	3	4	5
gering	mäßig	erheblich	groß	sehr groß

Gefahrenstufe 3 - Erheblich

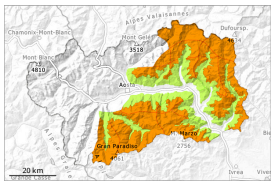

Tendenz: Lawinengefahr bleibt gleich
am Donnerstag, den 19.03.2026

Triebschnee

2100m

Triebschnee ist die Hauptgefahr.

Die Triebschneeansammlungen der letzten zwei Tage liegen v.a. an steilen Schattenhängen auf einer ungünstigen Altschneeoberfläche. Sie sind teilweise mächtig und leicht auslösbar.
Mit dem Südostwind wachsen die Triebschneeansammlungen seit Mittwoch weiter an.
Besonders Kammlagen, Rinnen und Mulden: Die Triebschneeansammlungen können an allen Expositionen schon von einzelnen Wintersportlern leicht ausgelöst werden. Touren und Variantenabfahrten erfordern eine überlegte Routenwahl.

Schneedecke

Gefahrenmuster gm.6: lockerer schnee und wind | gm.10: frühjahrssituation

Am Sonntag fielen oberhalb von rund 1500 m verbreitet 40 bis 100 cm Schnee, lokal auch mehr. Die Wetterbedingungen begünstigten eine Setzung der Schneedecke.
Besonders Kammlagen aller Expositionen: Der teilweise starke Wind hat den Neuschnee verfrachtet. Dort liegen je nach Windeinfluss sehr unterschiedliche Schneehöhen.
Die Wetterbedingungen führten v.a. an steilen Sonnenhängen zu einer raschen Anfeuchtung der Schneedecke.
Im mittleren Teil der Schneedecke sind v.a. an steilen Schattenhängen Schwachschichten vorhanden.

Tendenz

Markanter Rückgang der Gefahr von feuchten und nassen Lawinen mit der Abkühlung. Die verschiedenen Triebschneeansammlungen sind mit dem Altschnee verbunden.

Gefahrenstufe 2 - Mäßig

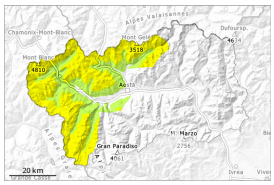

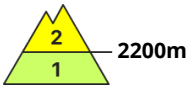

Tendenz: Lawinengefahr bleibt gleich
am Donnerstag, den 19.03.2026

Triebschnee

Triebschnee ist die Hauptgefahr.

Die Triebschneeansammlungen der letzten zwei Tage liegen v.a. an steilen Schattenhängen auf einer ungünstigen Altschneeoberfläche. Sie sind teilweise leicht auslösbar.
Mit dem Südostwind wachsen die Triebschneeansammlungen seit Mittwoch weiter an.
Besonders Kammlagen, Rinnen und Mulden: Die Triebschneeansammlungen können an allen Expositionen teilweise von einzelnen Wintersportlern ausgelöst werden.
Skitouren, Variantenabfahrten und Schneeschuhwanderungen erfordern Vorsicht.

Schneedecke

Am Sonntag fielen oberhalb von rund 1500 m verbreitet 30 bis 40 cm Schnee. Die Wetterbedingungen erlaubten eine Setzung der Schneedecke.
Besonders Kammlagen aller Expositionen: Der teilweise starke Wind hat den Neuschnee verfrachtet. Dort liegen je nach Windeinfluss sehr unterschiedliche Schneehöhen.
Sonne und Wärme führten vor allem an Sonnenhängen unterhalb von rund 2700 m zu einer raschen Anfeuchtung der Schneedecke.
In der Schneedecke sind v.a. an steilen Schattenhängen Schwachschichten vorhanden.

Tendenz

Markanter Rückgang der Gefahr von feuchten und nassen Lawinen mit der Abkühlung. Die verschiedenen Triebschneeansammlungen sind mit dem Altschnee verbunden.