aineva.it

Jeudi 16.04.2026

Publié 15 04 2026, 17:00

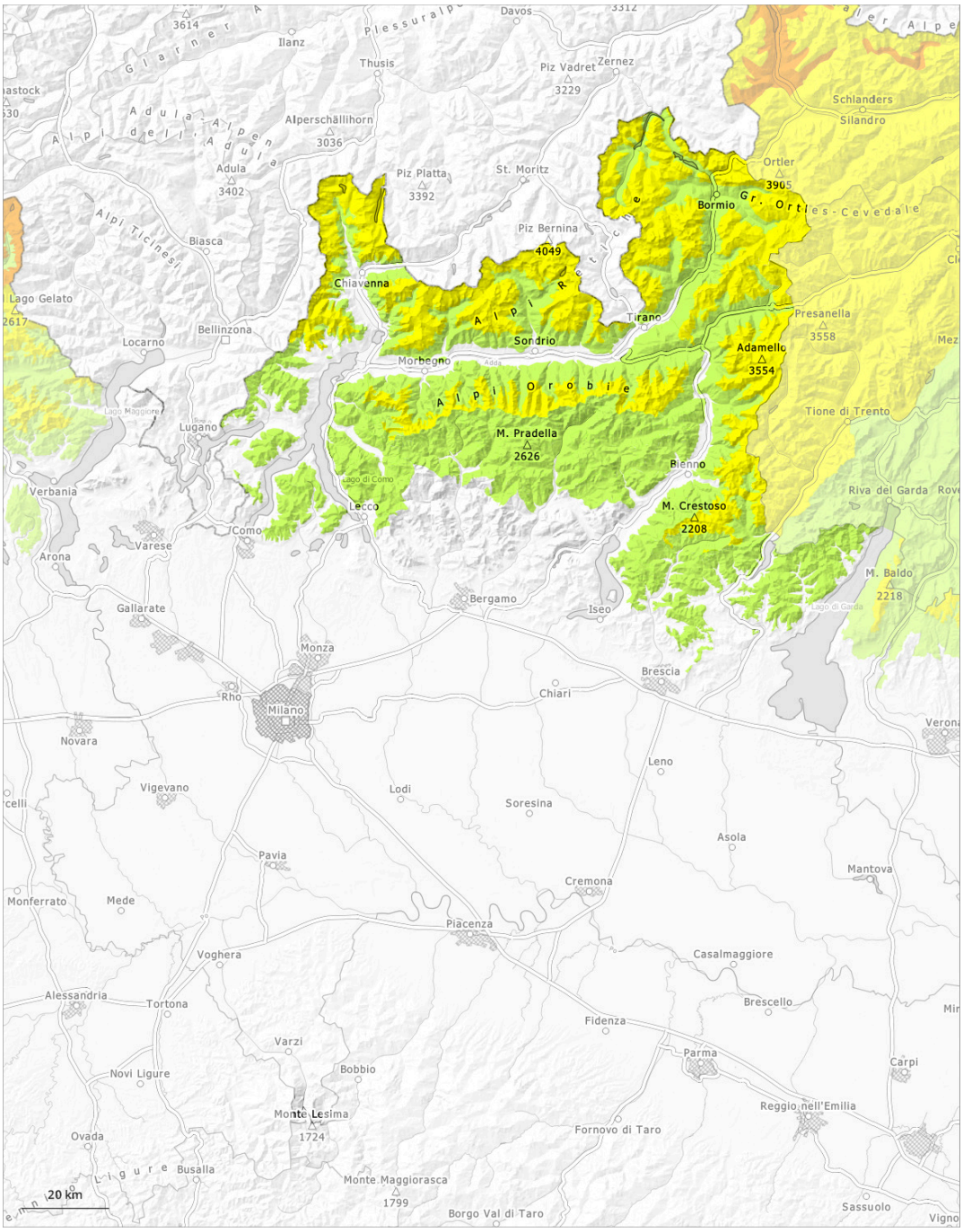

1	2	3	4	5
faible	limité	marqué	fort	très fort

Degré de danger 2 - Limité

Limite de la forêt

Tendance: danger d'avalanche constant
leVendredi 17 04 2026

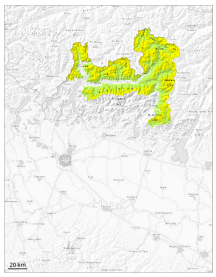

Avalanches mouillées (Neige humide)

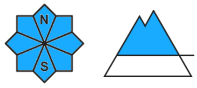

Limite de la forêt

Neige ancienne (Sous-couche fragile persistante)

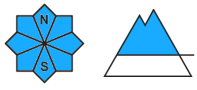

Limite de la forêt

Avalanches mouillées (Neige humide)

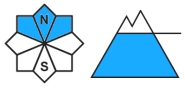

Limite de la forêt

Il fait un temps partiellement nuageux en général. Réchauffement.

Les endroits dangereux pour les avalanches sèches se situent sur les pentes raides à l'ombre au-dessus d'environ 2500 m.
Avec le réchauffement diurne et le rayonnement solaire la probabilité de déclenchement d'avalanches mouillées augmente surtout sur les pentes raides à l'ombre en dessous d'environ 2500 m.
Des avalanches de moyenne taille sont possibles.

Manteau neigeux

Modèles de danger md.6: froid, neige légère et vent | md.10: situation de printemps

La surface de la neige se ramollit dès la matinée.
Dans les derniers jours il est tombé en général de la neige au-dessus d'environ 2400 m.
Des accumulations de neige soufflée en général peu épaisses se sont formées avec le vent en haute montagne.
Sur les pentes raides à l'ombre au-dessus d'environ 2500 m: Dans la partie inférieure du manteau neigeux ancien des couches fragiles ayant subi une métamorphose constructive à grains anguleux sont présentes.
En dessous d'environ 2000 m il y a en général trop peu de neige pour les sports d'hiver.

Degré de danger 1 - Faible

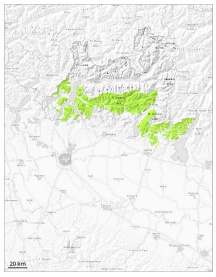

Tendance: danger d'avalanche constant
leVendredi 17 04 2026

Avalanches mouillées (Neige humide)

1800m

Il fait un temps partiellement nuageux en général. Réchauffement.

La surface de la neige est à peine gelée et est déjà ramollie le matin.
Les avalanches sont de manière isolée petites.

Manteau neigeux

Modèles de danger md.10: situation de printemps

Avec les températures douces le manteau neigeux s'est solidifié. Avec le réchauffement diurne le danger d'avalanches humides et mouillées augmente.