aineva.it

Dimanche 22.03.2026

Publié 21 03 2026, 17:00

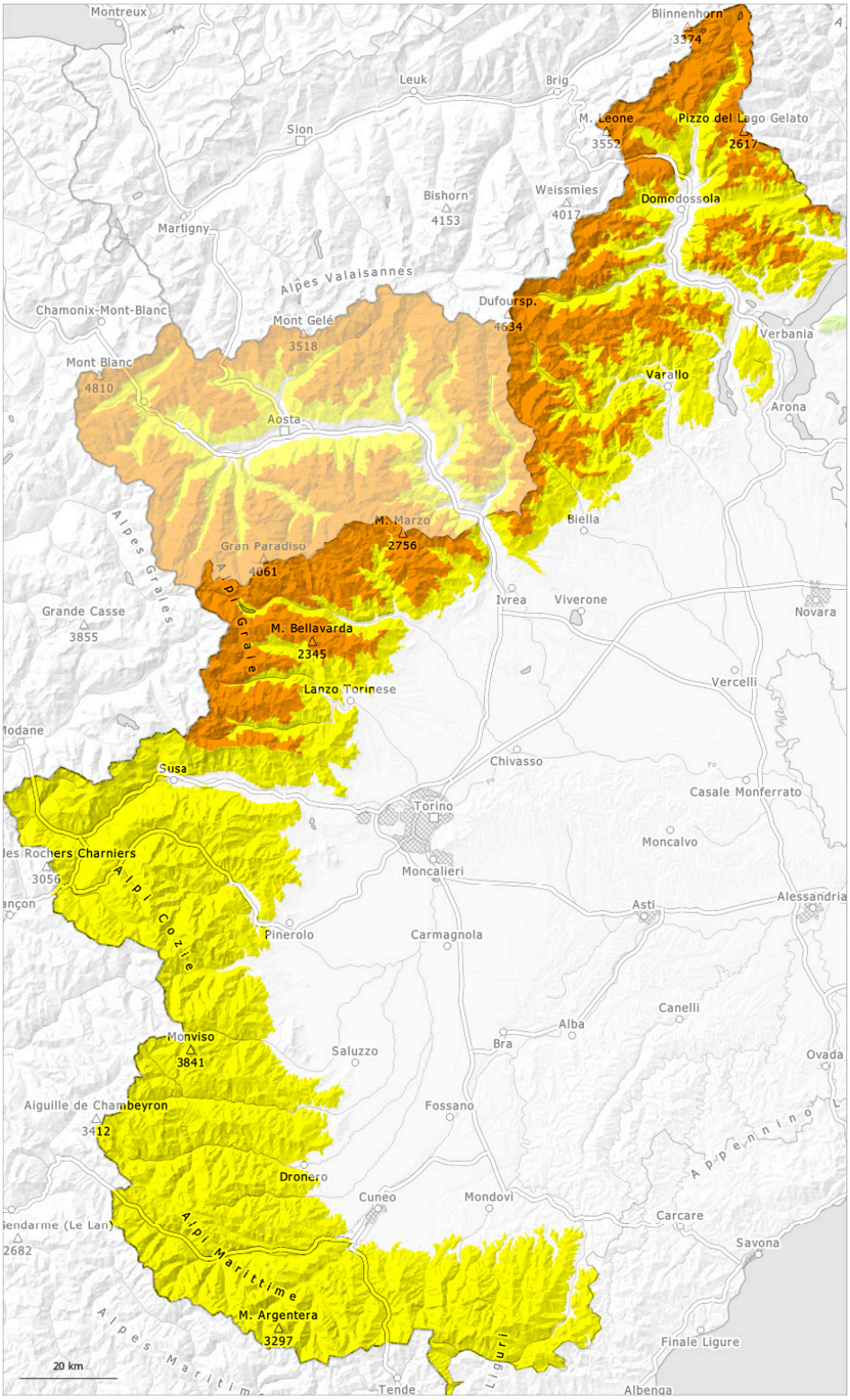

1	2	3	4	5
faible	limité	marqué	fort	très fort

Degré de danger 3 - Marqué

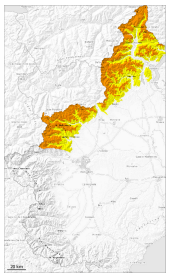

1900m

Tendance: danger d'avalanche constant
leLundi 23 03 2026

1900m

Neige fraîche

1900m

Neige fraîche

Avec la neige fraîche le nombre et l'étendue des endroits dangereux augmentent.

Il tombe au-dessus d'environ 2000 m de 20 à 30 cm de neige, localement plus. La neige fraîche se lie mal en de nombreux endroits avec la neige ancienne. Les accumulations de neige soufflée fraîches et relativement anciennes peuvent être déclenchées de manière isolée par un seul amateur de sports d'hiver sur les pentes raides à l'ombre au-dessus d'environ 2000 m. Les endroits dangereux sont recouverts de neige fraîche et difficilement identifiables. Des avalanches peuvent se déclencher dans la neige ancienne surtout sur les pentes raides à l'ombre et atteindre une grande taille. Ceci surtout à moyenne et haute altitude.
Les randonnées demandent un choix prudent des itinéraires.

Manteau neigeux

Modèles de danger md.6: froid, neige légère et vent

Il tombe de la neige au-dessus d'environ 1000 m.
Surtout à basses et moyennes altitudes, sur les pentes raides ensoleillées: La neige fraîche repose sur une couche assez favorable de neige ancienne.
À haute altitude et en haute montagne: La neige fraîche repose en général sur la surface meuble de la neige ancienne.

Degré de danger 2 - Limité

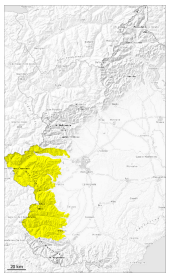

Tendance: danger d'avalanche constant
leLundi 23 03 2026

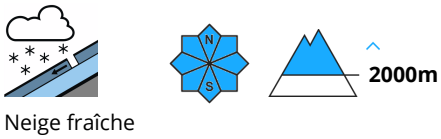

Neige fraîche

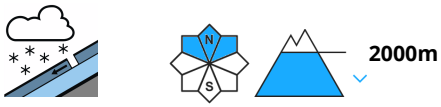

Neige fraîche

Avec la neige fraîche le nombre des endroits dangereux augmente.

Il tombe au-dessus d'environ 2000 m de 10 à 20 cm de neige, localement plus. Les endroits dangereux sont recouverts de neige fraîche et difficilement identifiables. Des avalanches peuvent se déclencher dans la neige ancienne surtout sur les pentes raides à l'ombre et atteindre une grande taille de manière isolée. Ceci surtout aux transitions entre les endroits peu enneigés et les endroits très enneigés, notamment à l'entrée des combes et des couloirs à haute altitude et en haute montagne. Des avalanches peuvent de manière isolée être déjà déclenchées par un seul amateur de sports d'hiver.
Les randonnées demandent un choix prudent des itinéraires.

Manteau neigeux

Modèles de danger md.6: froid, neige légère et vent

Il tombe de la neige au-dessus d'environ 900 m.
Surtout à basses et moyennes altitudes, sur les pentes raides ensoleillées: La neige fraîche repose sur une couche assez favorable de neige ancienne.
À haute altitude et en haute montagne: La neige fraîche repose parfois sur la surface meuble de la neige ancienne.

Degré de danger 2 - Limité

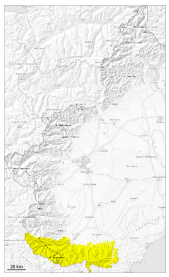

Tendance: danger d'avalanche constant
leLundi 23 03 2026

Neige soufflée
(Neige ventée)

Neige fraîche

Des avalanches de plaque de neige et des avalanches de neige meuble sèche sont le danger principal.

Des accumulations de neige soufflée en partie épaisses se sont formées avec le vent modéré à fort mercredi à proximité des crêtes, dans les combes et couloirs. Il tombe au-dessus d'environ 1500 m de 10 à 15 cm de neige. Les endroits dangereux sont recouverts de neige fraîche et difficilement identifiables. Les accumulations récentes et anciennes de neige soufflée peuvent être déclenchées de manière isolée par un seul amateur de sports d'hiver sur les pentes raides à l'ombre au-dessus d'environ 2000 m. Ceci surtout aux transitions entre les endroits peu enneigés et les endroits très enneigés, notamment à l'entrée des combes et des couloirs.

Manteau neigeux

Modèles de danger md.6: froid, neige légère et vent

Il tombe de la neige au-dessus d'environ 700 m.
Surtout à basses et moyennes altitudes, sur les pentes raides ensoleillées: La neige fraîche repose sur une couche assez favorable de neige ancienne.
À haute altitude et en haute montagne: La neige fraîche repose parfois sur la surface meuble de la neige ancienne. Surtout en altitude on trouve suivant l'influence du vent des hauteurs de neiges très différentes.