aineva.it

Lundi 02.02.2026

Update du 02 02 2026, 08:00

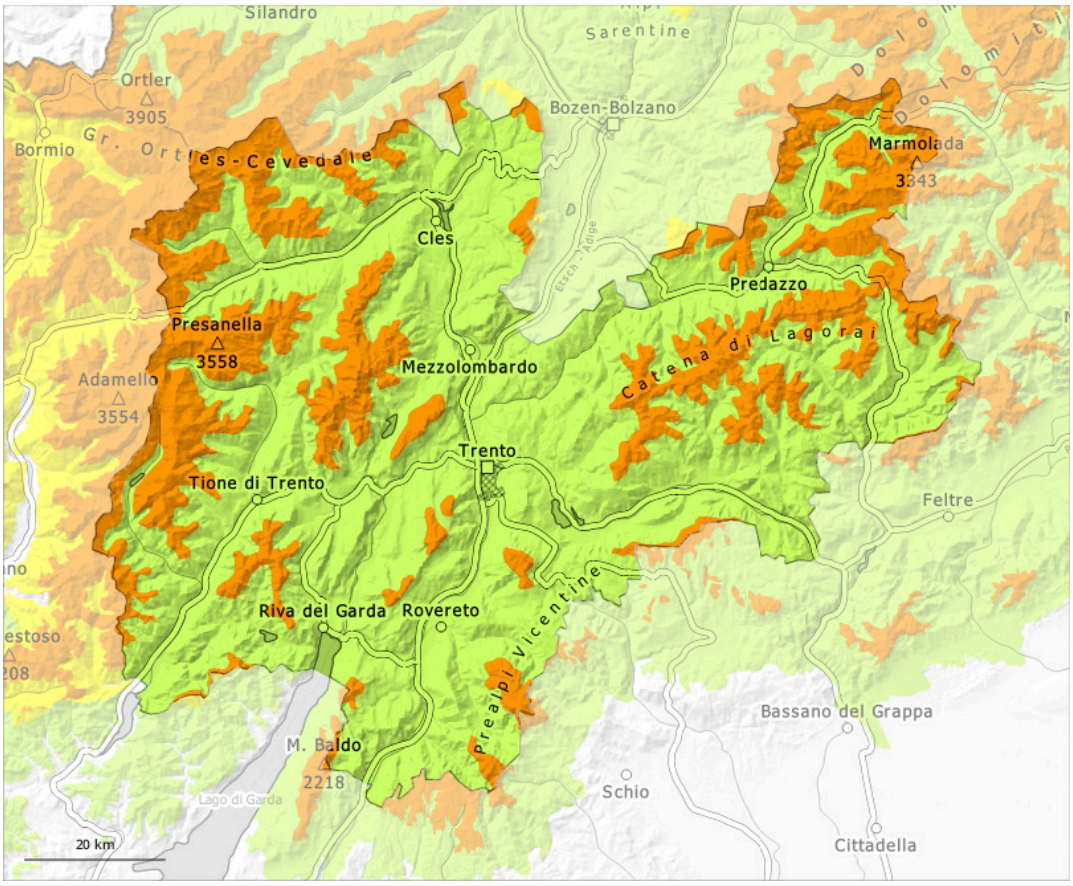

1	2	3	4	5
faible	limité	marqué	fort	très fort

Degré de danger 3 - Marqué

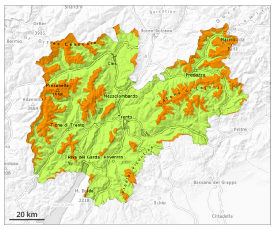

Limite de la forêt

Tendance: Augmentation du danger d'avalanche
leMardi 03 02 2026

Neige ancienne (Sous-couche fragile persistante)

Limite de la forêt

En dehors des pistes sécurisées situation avalancheuse très délicate.

La neige fraîche ainsi que les accumulations de neige soufflée présentes en de nombreux endroits reposent sur une couche fragile de neige ancienne surtout sur les pentes exposées à l'ouest, au nord et à l'est au-dessus de la limite de la forêt. Des avalanches peuvent être facilement déclenchées et atteindre une taille moyenne. Des déclenchements à distance sont possibles.

Les endroits dangereux sont largement répandus et facilement identifiables pour un oeil exercé. Le nombre et la taille des endroits dangereux augmentent avec l'altitude. Prudence dans les combes, couloirs et derrière les ruptures de terrain. Des bruits sourds et des fissures lors du passage sur le manteau neigeux ainsi que des départs spontanés d'avalanches sont des signes d'alarme qui attirent l'attention sur le danger.
Les observations sur le terrain et les minages réussis confirment la structure défavorable du manteau neigeux. Prudence et retenue sont recommandées.
Augmentation légère du danger d'avalanches avec les précipitations.

Manteau neigeux

Modèles de danger md.6: froid, neige légère et vent

La neige fraîche et la neige soufflée reposent sur une couche fragile de neige ancienne. Dans le manteau neigeux ancien des couches fragiles importantes sont présentes. Ceci particulièrement sur les pentes exposées à l'ouest, au nord et à l'est.

Tendance

Augmentation légère du danger d'avalanches avec la chute de neige. Des avalanches peuvent toujours être déjà déclenchées par un seul amateur de sports d'hiver. Le manteau neigeux reste fragile.