aineva.it

Giovedì 26.03.2026

Pubblicato il 25.03.2026 alle ore 17:00

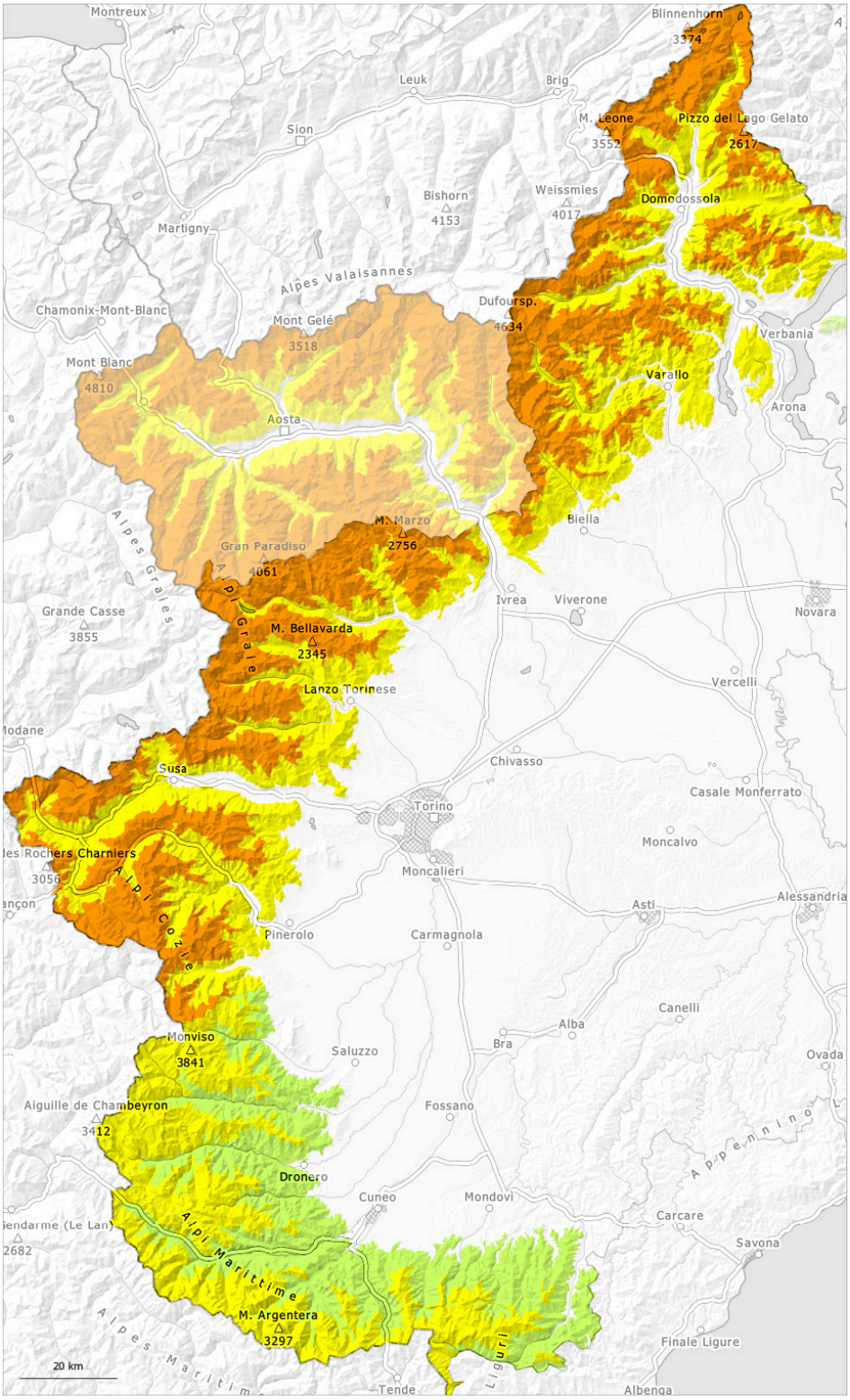

1	2	3	4	5
debole	moderato	marcato	forte	molto forte

Grado di pericolo 3 - Marcato

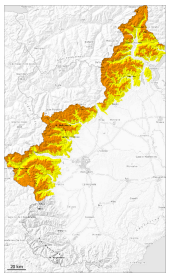

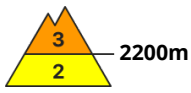

Tendenza: pericolo valanghe stabile
per Venerdì il 27.03.2026

Lastrone da vento

2200m

Neve fresca

2200m

Vento e neve fresca: La neve ventata deve essere valutata con attenzione. I punti pericolosi si trovano specialmente nelle conche, nei canaloni e dietro ai cambi di pendenza alle quote medie e alte.

Soprattutto lungo il confine con la Francia e lungo il confine con da Svizzera, fino al mattino cadrà un po' di neve. Il vento proveniente da nord ovest rimaneggerà intensamente la neve fresca e la neve vecchia.
Con le basse temperature, le nevicate e il vento forte, gli accumuli di neve ventata cresceranno.
Nelle zone in prossimità delle creste, nelle conche e nei canaloni, sono possibili valanghe di neve asciutta a lastroni, anche di dimensioni piuttosto grandi.
Le valanghe possono distaccarsi già in seguito al passaggio di un singolo appassionato di sport invernali oppure spontaneamente, attenzione soprattutto sui pendii carichi di neve ventata e nelle zone di passaggio da poca a molta neve come p.es. all'ingresso di conche e canaloni.

Le escursioni richiedono attenzione e prudenza.

Manto nevoso

Situazione tipo st.6: neve a debole coesione e vento

Principalmente lungo il confine con la Francia e lungo il confine con da Svizzera fino al mattino cadranno da 10 a 15 cm di neve, localmente anche di più.
Il Föhn rimaneggerà intensamente la neve fresca e la neve vecchia.
In molti punti la neve fresca e quella ventata poggiano su una crosta dura.

Con le basse temperature le nevicate e il vento da moderato a forte proveniente da nord ovest, gli accumuli di neve ventata cresceranno. Le condizioni meteo causeranno soprattutto alle quote medie e alte una sturttura sfavorevole del manto nevoso.

Specialmente nelle zone in prossimità delle creste ad alta quota l'innevamento è estremamente variabile a seconda dell'azione del vento.

Tendenza

Il tempo sarà freddo. Favonio di forte intensità: Sino a venerdì nelle conche, nei canaloni e dietro ai cambi di pendenza così come al di sopra del limite del bosco si formeranno ulteriori accumuli di neve ventata.

Grado di pericolo 2 - Moderato

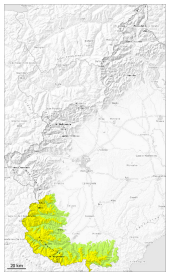

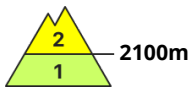

Tendenza: pericolo valanghe stabile
per Venerdì il 27.03.2026

Lastrone da vento

Attenzione alla neve ventata, specialmente lungo il confine con la Francia nelle regioni con molto vento.

Con vento da moderato a forte proveniente dai quadranti nord occidentali nel corso della giornata soprattutto al di sopra del limite del bosco si sono formati accumuli di neve ventata.
Specialmente nelle conche e nei canaloni le valanghe possono coinvolgere i vari strati di neve ventata e raggiungere dimensioni medie. Ma non sono escluse isolate valanghe di dimensioni medio-grandi.

Gli accumuli di neve ventata possono a livello isolato distaccarsi già in seguito al passaggio di un singolo appassionato di sport invernali. Ciò soprattutto nelle zone di passaggio da poca a molta neve come p.es. all'ingresso di conche e canaloni e sui pendii ripidi.
Le attività fuoripista richiedono attenzione.

Manto nevoso

Situazione tipo st.6: neve a debole coesione e vento

Il vento proveniente da nord ovest ha causato il trasporto della neve vecchia a debole coesione.
Con il netto raffreddamento e il favonio da moderato a forte, si sono formati accumuli di neve ventata.
Ad alta quota e in alta montagna: La neve ventata poggia su una superficie del manto di neve vecchia liscia.

Soprattutto in prossimità delle cime l'innevamento è estremamente variabile a seconda dell'azione del vento.

Tendenza

Il tempo sarà freddo. Lungo il confine con la Francia e in quota, i punti pericolosi sono più frequenti e il pericolo superiore.