aineva.it

Mardi 24.03.2026

Publié 23 03 2026, 17:00

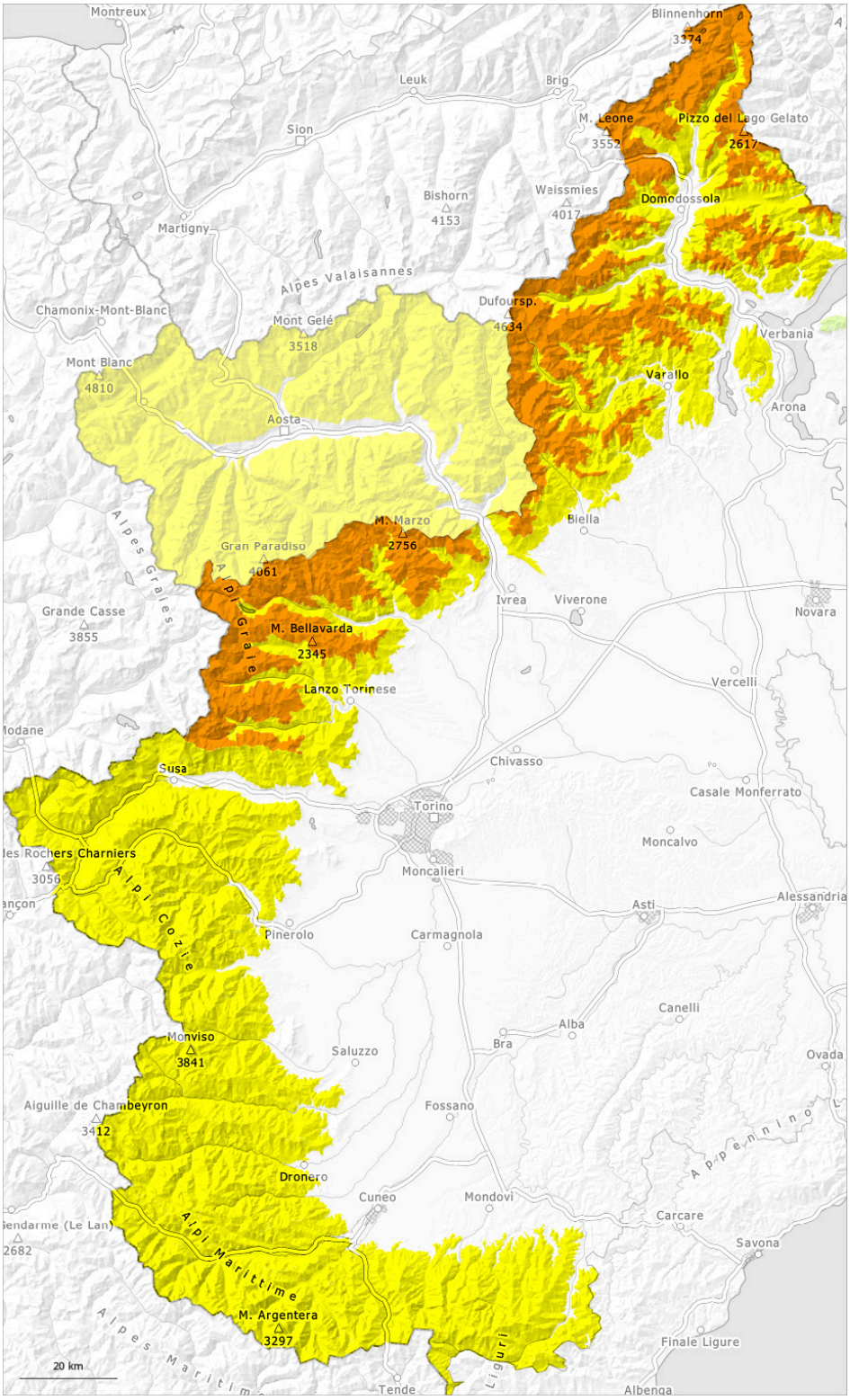

1	2	3	4	5
faible	limité	marqué	fort	très fort

Degré de danger 3 - Marqué

Tendance: danger d'avalanche constant
leMercredi 25 03 2026

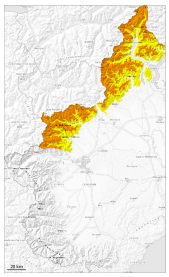

Neige soufflée
(Neige ventée)

2000m

Avalanches
mouillées
(Neige
humide)

2000m

Neige soufflée et neige mouillée constituant le danger principal.

Dans les derniers trois jours il est tombé au-dessus d'environ 1500 m de 20 à 40 cm de neige, localement plus. De grandes accumulations de neige soufflée se sont formées avec le vent faible à modéré surtout à proximité des crêtes et des cols ainsi qu'en altitude. La neige fraîche est mal liée par endroits avec la neige ancienne. Des avalanches peuvent se déclencher dans la neige ancienne surtout sur les pentes raides à l'ombre et atteindre une grande taille. Ceci surtout à moyenne et haute altitude.
Avec le réchauffement diurne et le rayonnement solaire en cours de journée des avalanches humides et mouillées sont possibles, également de grande taille. Ceci surtout sur les pentes raides herbeuses à basse altitude comme sur les pentes raides ensoleillées à moyenne et haute altitude. Les randonnées demandent un choix prudent des itinéraires.

Manteau neigeux

Modèles de danger md.6: froid, neige légère et vent | md.10: situation de printemps

Dans les derniers trois jours il est tombé de la neige au-dessus d'environ 600 m.
Surtout aux altitudes moyennes, sur les pentes raides ensoleillées: La neige fraîche repose sur une couche assez favorable de neige ancienne.
À haute altitude et en haute montagne: La neige fraîche repose en général sur la surface meuble de la neige ancienne. Le soleil et la chaleur entraînent en cours de journée surtout à basse et moyenne altitude une humidification croissante du manteau neigeux.

Degré de danger 2 - Limité

Tendance: danger d'avalanche constant
leMercredi 25 03 2026

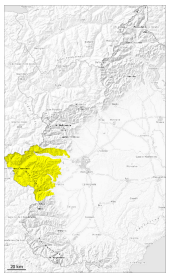

Neige soufflée
(Neige ventée)

2200m

Avalanches
mouillées
(Neige
humide)

2200m

Des avalanches sèches et des coulées humides en cours de journée sont possibles.

Dans les derniers trois jours il est tombé au-dessus d'environ 1500 m de 10 à 30 cm de neige, localement plus. Des accumulations de neige soufflée en partie épaisses se sont formées avec le vent faible à modéré surtout à proximité des crêtes et des cols ainsi qu'en altitude. Des avalanches peuvent se déclencher dans les différentes couches de neige soufflée surtout sur les pentes raides à l'ombre et atteindre une grande taille de manière isolée. Ceci surtout aux transitions entre les endroits peu enneigés et les endroits très enneigés, notamment à l'entrée des combes et des couloirs à haute altitude et en haute montagne. Les accumulations de neige soufflée peuvent de manière isolée être déjà déclenchées par un seul amateur de sports d'hiver.
Avec le réchauffement diurne et le rayonnement solaire en cours de journée des avalanches humides et mouillées sont possibles, surtout de taille moyenne. Les randonnées demandent un choix prudent des itinéraires.

Manteau neigeux

Modèles de danger md.6: froid, neige légère et vent

Dans les derniers trois jours il est tombé de la neige au-dessus d'environ 700 m.
Surtout aux altitudes moyennes et sur les pentes raides ensoleillées: La neige fraîche repose sur une couche assez favorable de neige ancienne.
À haute altitude et en haute montagne: La neige fraîche repose parfois sur la surface meuble de la neige ancienne. Le soleil et la chaleur entraînent en cours de journée surtout à basse et moyenne altitude une humidification nette du manteau neigeux.

Degré de danger 2 - Limité

Tendance: danger d'avalanche constant
leMercredi 25 03 2026

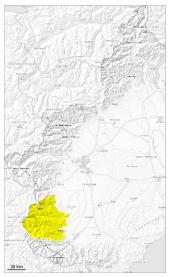

Neige soufflée
(Neige ventée)

2100m

Avalanches
mouillées
(Neige
humide)

2100m

Des avalanches sèches et des coulées humides en cours de journée sont possibles.

Il est tombé au-dessus d'environ 1800 m de 15 à 25 cm de neige. Des avalanches peuvent se déclencher dans les différentes couches de neige soufflée surtout sur les pentes raides à l'ombre et atteindre une grande taille de manière isolée. Ceci surtout aux transitions entre les endroits peu enneigés et les endroits très enneigés, notamment à l'entrée des combes et des couloirs à haute altitude et en haute montagne. Des avalanches peuvent de manière isolée être déjà déclenchées par un seul amateur de sports d'hiver. Le long de la frontière avec la France la situation est un peu plus dangereuse.
Avec le réchauffement diurne et le rayonnement solaire en cours de journée des avalanches humides et mouillées sont possibles, surtout de taille moyenne. Les randonnées demandent un choix prudent des itinéraires.

Manteau neigeux

Modèles de danger md.6: froid, neige légère et vent

Il est tombé de la neige au-dessus d'environ 800 m.
Surtout à basses et moyennes altitudes, sur les pentes raides ensoleillées: La neige fraîche repose sur une couche assez favorable de neige ancienne.
À haute altitude et en haute montagne: La neige fraîche repose parfois sur la surface meuble de la neige ancienne. Le soleil et la chaleur entraînent en cours de journée surtout à basse et moyenne altitude une humidification croissante du manteau neigeux.

Degré de danger 2 - Limité

Tendance: Diminution du danger d'avalanche
leMercredi 25 03 2026

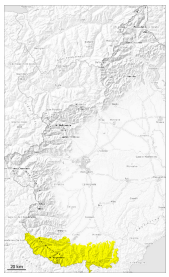

Neige soufflée
(Neige ventée)

2000m

Avalanches
mouillées
(Neige
humide)

Neige soufflée et neige mouillée à évaluer de manière critique.

Il est tombé au-dessus d'environ 1800 m de 5 à 20 cm de neige. La neige fraîche peu abondante de la fin de semaine et les accumulations de neige soufflée présentes surtout au-dessus d'environ 2000 m devraient être évaluées avec prudence. Les accumulations déjà plus anciennes de neige soufflée peuvent être déclenchées surtout avec une surcharge importante sur les pentes raides à l'ombre à haute altitude et en haute montagne. Ceci surtout aux transitions entre les endroits peu enneigés et les endroits très enneigés, notamment à l'entrée des combes et des couloirs. Avec le réchauffement diurne et le rayonnement solaire en cours de journée des avalanches humides et mouillées sont possibles, surtout de taille moyenne.

Manteau neigeux

Modèles de danger md.6: froid, neige légère et vent

Il est tombé de la neige au-dessus d'environ 900 m.
Surtout à basses et moyennes altitudes, sur les pentes raides ensoleillées: La neige fraîche repose sur une couche assez favorable de neige ancienne.
À haute altitude et en haute montagne: La neige fraîche repose parfois sur la surface meuble de la neige ancienne. Surtout en altitude on trouve suivant l'influence du vent des hauteurs de neiges très différentes.
Le soleil et la chaleur entraînent en cours de journée surtout à basse et moyenne altitude une humidification croissante du manteau neigeux.

Tendance

Les conditions météorologiques entraînent surtout à basse et moyenne altitude une solidification croissante du manteau neigeux.