Mardi 10.02.2026

Update du 10 02 2026, 08:00

Matin

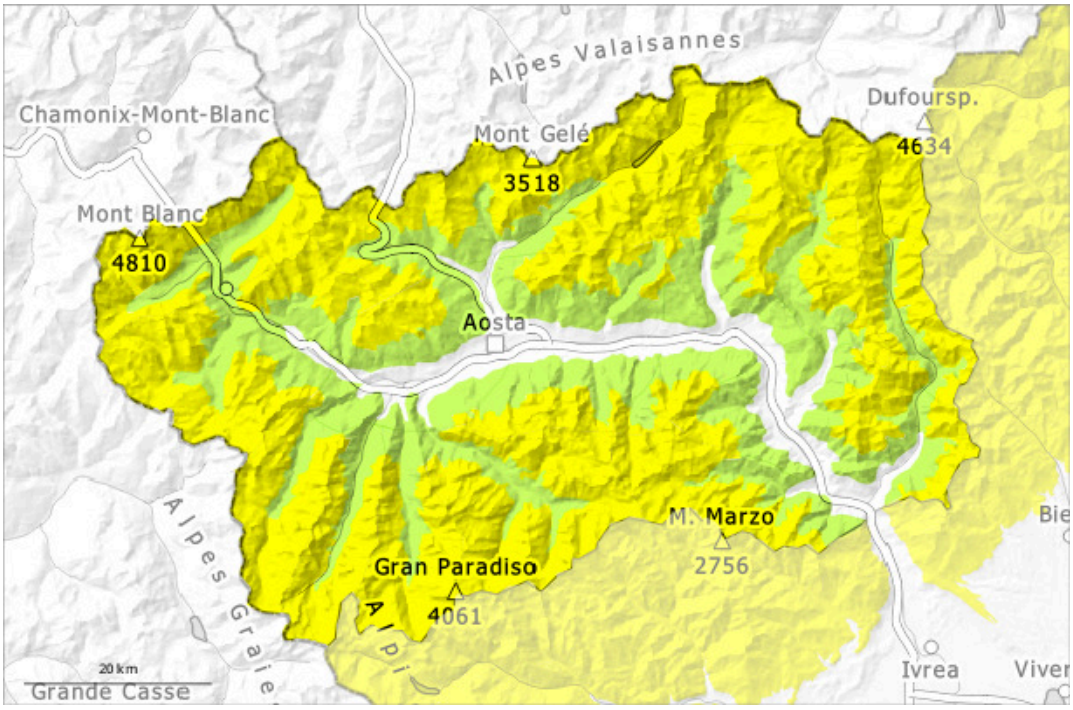

Après-midi

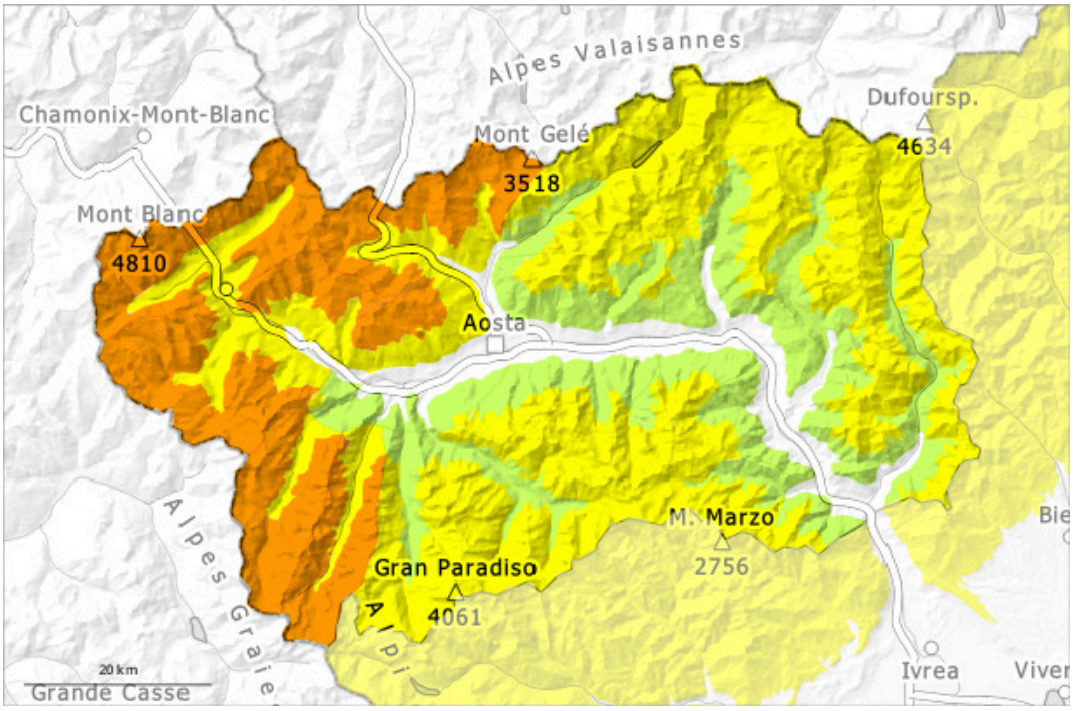

1	2	3	4	5
faible	limité	marqué	fort	très fort

Degré de danger 3 - Marqué

AM:

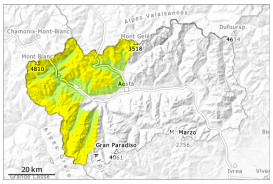

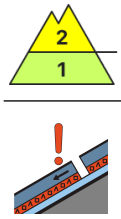

2000m

Tendance: Augmentation du danger d'avalanche
leMercredi 11 02 2026

Neige ancienne (Sous-couche fragile persistante)

2000m

PM:

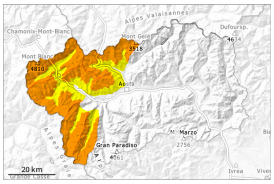

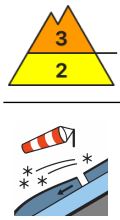

2200m

Tendance: Augmentation du danger d'avalanche
leMercredi 11 02 2026

Neige soufflée (Neige ventée)

2200m

Neige ancienne (Sous-couche fragile persistante)

2000m

Surtout le long de la frontière avec la France et le long de la frontière suisse les endroits dangereux sont plus répandus et le danger un peu plus élevé.

Des couches fragiles dans la neige ancienne demandent de la prudence. Des amateurs de sports d'hiver même seuls peuvent déclencher des avalanches. Elles peuvent être déclenchées dans les couches profondes et atteindre une grande taille de manière isolée. Des déclenchements à distance sont possibles. Des bruits sourds et des fissures lors du passage sur le manteau neigeux sont des signes d'alarme.
Avec la neige fraîche et le vent les endroits dangereux se multiplient l'après-midi. Les accumulations meubles de neige soufflée deviennent de plus en plus fragiles surtout sur les pentes exposées au nord à sud en passant par l'est.
Avec l'intensification des chutes de neige en cours de journée des avalanches spontanées isolées sont possibles, également de taille moyenne.

Manteau neigeux

Modèles de danger md.6: froid, neige légère et vent

Mardi: Il tombe au-dessus d'environ 1600 m de 20 à 40 cm de neige.

La neige fraîche tombée la semaine dernière, et en particulier les accumulations de neige soufflée, tantôt poudreuse, tantôt dure, recouvrent une fine couche de neige ancienne et en partie aussi des cristaux de givre en surface. Les accumulations de neige soufflée sont parfois mal liées avec la neige ancienne.
Dans le manteau neigeux ancien des couches fragiles ayant subi une métamorphose constructive à grains anguleux sont présentes, surtout sur les pentes exposées à l'ouest, au nord et à l'est.
Depuis vendredi plusieurs avalanches de moyenne et rarement grande taille se sont déclenchées spontanément sur les pentes très raides. Quelques avalanches de plaque de neige de petite et moyenne taille ont été déclenchées par des personnes dans les derniers trois jours.

Tendance

Le danger d'avalanches augmente rapidement en cours de journée. La neige fraîche abondante ainsi que les accumulations de neige soufflée se formant à toutes expositions constituent le danger principal.

Degré de danger 2 - Limité

AM:

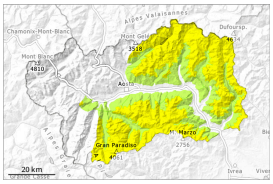

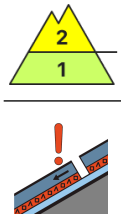

2000m

Tendance: Augmentation du danger d'avalanche
leMercredi 11 02 2026

Neige ancienne (Sous-couche fragile persistante)

2000m

PM:

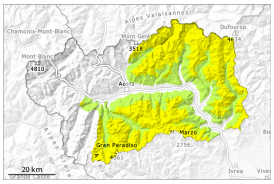

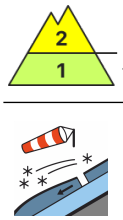

Limite de la forêt

Tendance: Augmentation du danger d'avalanche

Neige soufflée (Neige ventée)

Limite de la forêt

Neige ancienne (Sous-couche fragile persistante)

2000m

À mesure que vous approchez des zones présentant un niveau 3-considérable et que vous gagnez en altitude, les zones dangereuses se multiplient.

Des couches fragiles dans la neige ancienne demandent de la prudence. Des amateurs de sports d'hiver même seuls peuvent déclencher des avalanches. Elles peuvent être déclenchées dans les couches profondes et atteindre une taille moyenne. Des déclenchements à distance sont possibles. Des bruits sourds et des fissures lors du passage sur le manteau neigeux sont des signes d'alarme.
Avec la neige fraîche et le vent les endroits dangereux se multiplient l'après-midi. Les accumulations meubles de neige soufflée deviennent de plus en plus fragiles surtout sur les pentes exposées au nord à sud en passant par l'est.
Avec l'intensification des chutes de neige le soir des avalanches spontanées isolées sont possibles, mais en général uniquement de petite taille.

Manteau neigeux

Modèles de danger md.6: froid, neige légère et vent | md.1: sous-couche fragile persistante

Mardi: Jusqu'au soir il tombera au-dessus d'environ 1600 m de 5 à 10 cm de neige, localement plus.
La neige fraîche tombée la semaine dernière, et en particulier les accumulations de neige soufflée, tantôt poudreuse, tantôt dure, recouvrent une fine couche de neige ancienne et en partie aussi des cristaux de givre en surface.
Dans le manteau neigeux ancien des couches fragiles ayant subi une métamorphose constructive à grains anguleux sont présentes, surtout sur les pentes exposées à l'ouest, au nord et à l'est.

Depuis vendredi plusieurs avalanches de petite à moyenne taille se sont déclenchées spontanément sur les pentes très raides. Des avalanches de plaque de neige isolées de petite à moyenne taille ont été déclenchées par des personnes dans les derniers trois jours.

Tendance

Le danger d'avalanches augmente rapidement en cours de journée.