Freitag 17.04.2026

Veröffentlicht am 16.04.2026 um 17:00

Vormittag

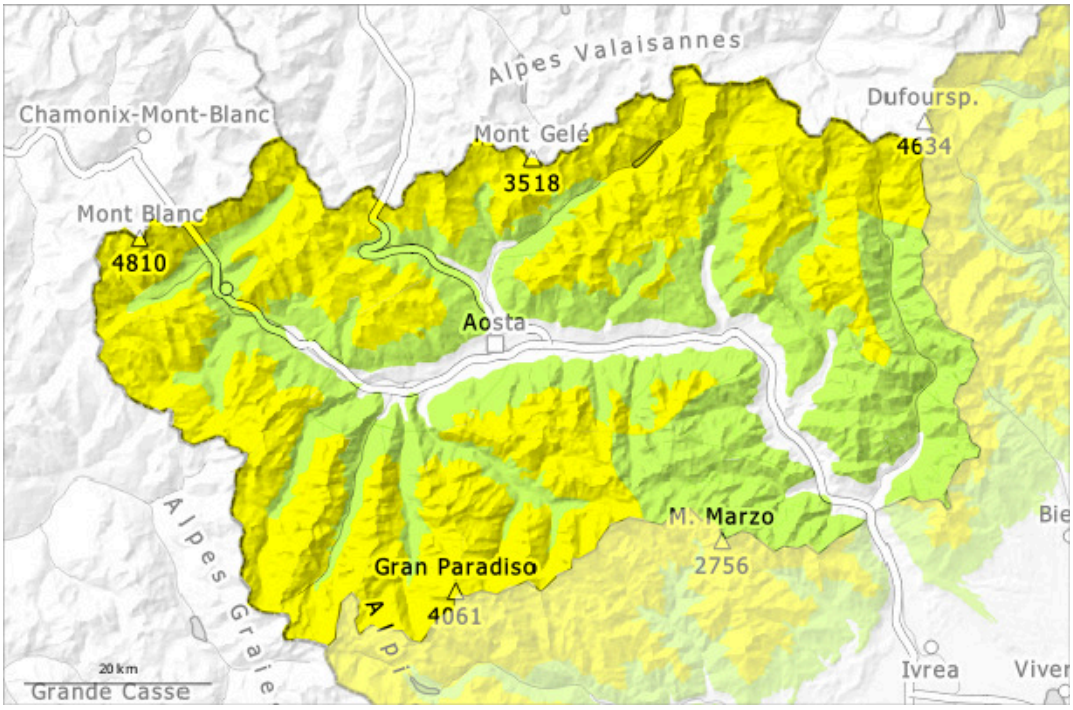

Nachmittag

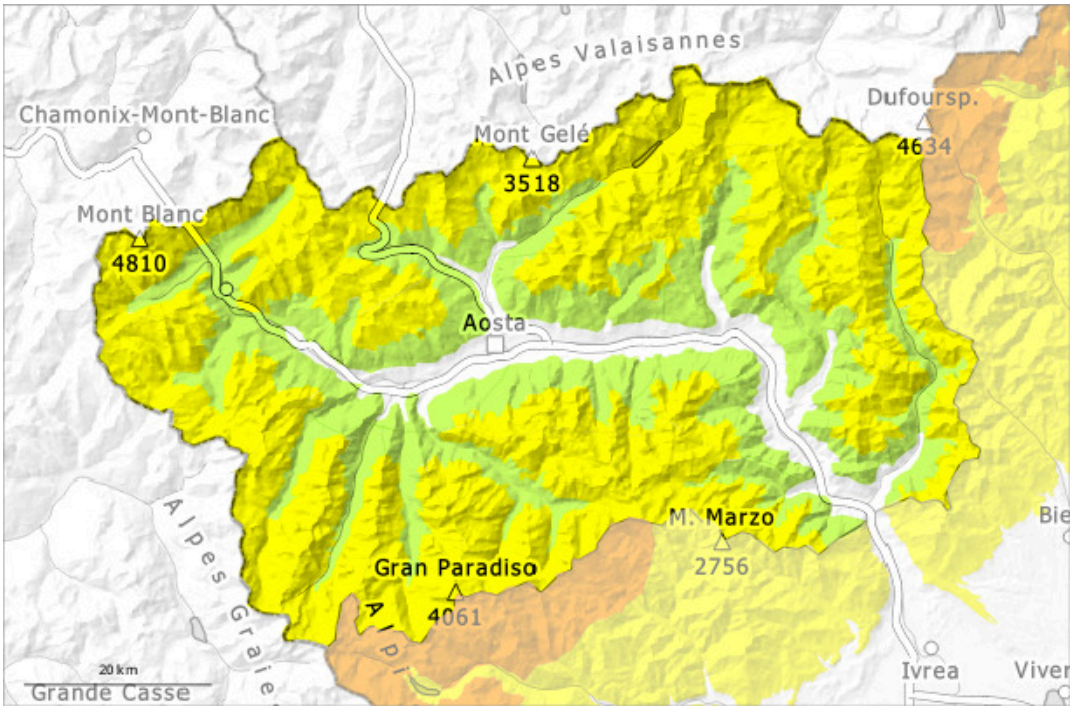

1	2	3	4	5
gering	mäßig	erheblich	groß	sehr groß

Gefahrenstufe 2 - Mäßig

AM:

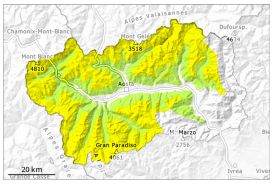

2500m

Tendenz: Lawinengefahr bleibt gleich
am Samstag, den 18.04.2026

Nassschnee

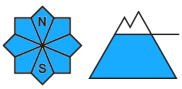

2500m

Triebschnee

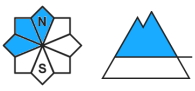

3000m

PM:

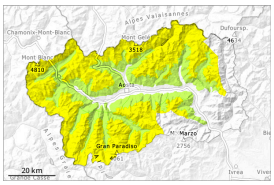

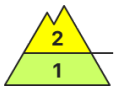

2200m

Tendenz: Lawinengefahr bleibt gleich
am Samstag, den 18.04.2026

Nassschnee

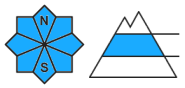

3200m
2200m

Triebschnee

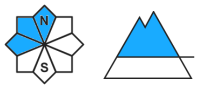

3000m

Die Gefahr von feuchten und nassen Lawinen steigt im Tagesverlauf rasch an.

Für Skitouren sind die Verhältnisse mehrheitlich günstig.
Die Schneeoberfläche gefriert tragfähig und weicht rasch auf.
Die spontane Aktivität von feuchten und nassen Lawinen nimmt am Vormittag allmählich zu. Aus noch nicht entladenen Einzugsgebieten und an sehr steilen Hängen sind weiterhin kleine und vereinzelt mittlere feuchte Rutsche und Lawinen möglich.
Touren und Hüttenaufstiege sollten rechtzeitig beendet werden.
Mit Neuschnee und teils mäßigem Südostwind entstanden am Montag meist kleine Triebschneeansammlungen. Sie entstanden in hohen Lagen und im Hochgebirge.

Schneedecke

Gefahrenmuster gm.10: frühjahrssituation

Die Schneeoberfläche ist tragfähig gefroren. Neu- und Triebschnee liegen auf einer nassen Altschneedecke.
In höheren Lagen nimmt die Schneedecke ab und wird ungleichmäßig; in mittleren Höhenlagen, die weniger vom Wind betroffen sind, ist sie besser. Unterhalb von rund 1900 m liegt kaum Schnee.
In der Schneedecke sind v.a. an steilen Schattenhängen Schwachschichten vorhanden.

Mit stabilisieren sich die Triebschneeansammlungen in den nächsten Tagen.

Tendenz

Mit der tageszeitlichen Erwärmung und der Sonneneinstrahlung sind weiterhin feuchte und nasse Lawinen möglich. Sonne und Wärme führen zu einer Setzung der Schneedecke.

Gefahrenstufe 2 - Mäßig

AM:

3000m

Tendenz: Lawinengefahr bleibt gleich
am Samstag, den 18.04.2026

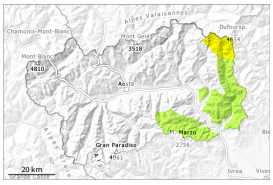

Triebschnee

3000m

Nassschnee

2500m

PM:

2200m

Tendenz: Lawinengefahr bleibt gleich
am Samstag, den 18.04.2026

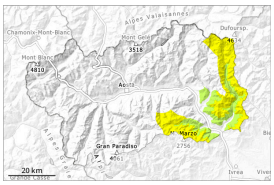

Nassschnee

3200m
2200m

Triebschnee

3000m

Die Gefahr von feuchten und nassen Lawinen ist schon am Morgen erhöht. Dies bei bedeckter Nacht.

Morgen: Für Skitouren sind die Verhältnisse mehrheitlich günstig.
Bei nächtlicher Bewölkung in Verbindung mit warmer Luft wird die Lawinengefahr bereits am Morgen mäßig sein, da Die Schneeoberfläche gefriert nur knapp.
Die spontane Aktivität von feuchten und nassen Lawinen nimmt am Vormittag schnell zu. Vor allem aus noch nicht entladenen Einzugsgebieten und an sehr steilen Hängen sind weiterhin mittlere und vereinzelt große spontane nasse Lawinen zu erwarten.
Touren und Hüttenaufstiege sollten rechtzeitig beendet werden.
Mit Neuschnee und teils mäßigem Südostwind entstanden am Montag teils störanfällige Triebschneeansammlungen. Sie entstanden in hohen Lagen und im Hochgebirge.

Schneedecke

Gefahrenmuster gm.10: frühjahrssituation

Am Montag fielen oberhalb von rund 2300 m 20 bis 40 cm Schnee, lokal auch mehr. Die Wetterbedingungen führten zu einer raschen Setzung der Schneedecke. Neu- und Triebschnee liegen auf einer nassen Altschneedecke.

In höheren Lagen nimmt die Schneedecke ab und wird ungleichmäßig; in mittleren Höhenlagen, die weniger vom Wind betroffen sind, ist sie besser. Unterhalb von rund 1900 m liegt kaum Schnee.
In der Schneedecke sind v.a. an steilen Schattenhängen Schwachschichten vorhanden.
Mit stabilisieren sich die Triebschneeansammlungen in den nächsten Tagen.

Tendenz

Die frühlingshaften Wetterbedingungen führen zu einer Setzung der Schneedecke. Mit der Anfeuchtung sind weiterhin feuchte und nasse Lawinen möglich.