Samstag 28.03.2026

Veröffentlicht am 27.03.2026 um 17:00

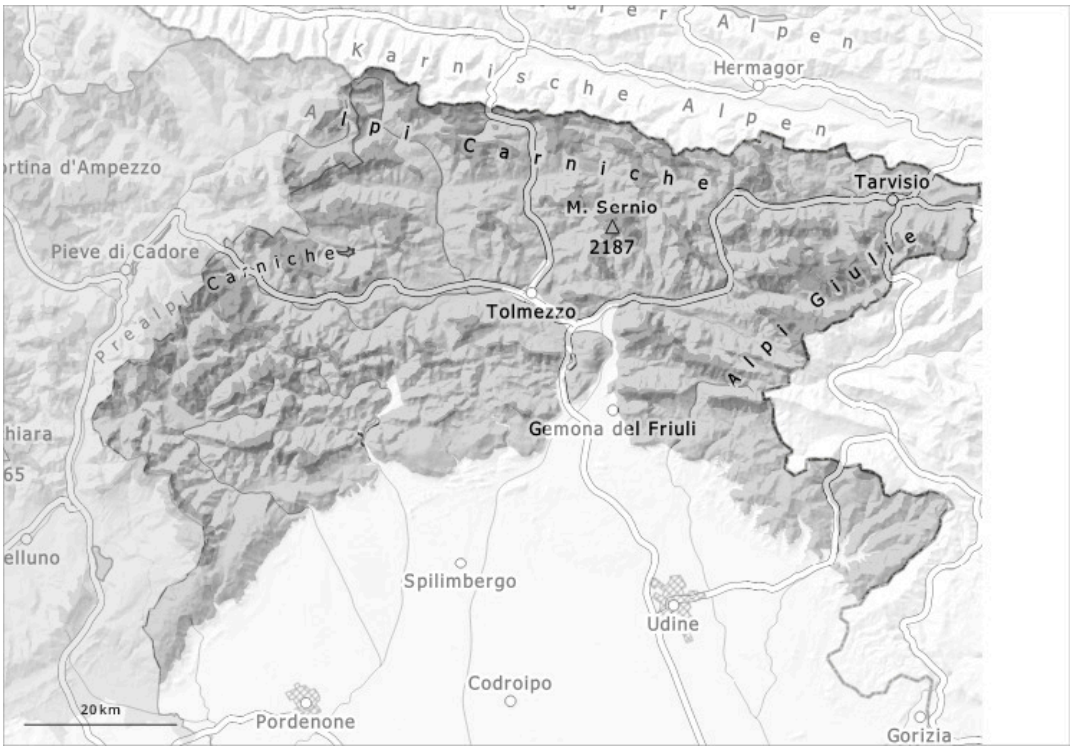

1	2	3	4	5
gering	mäßig	erheblich	groß	sehr groß

Gefahrenstufe 3 - Erheblich

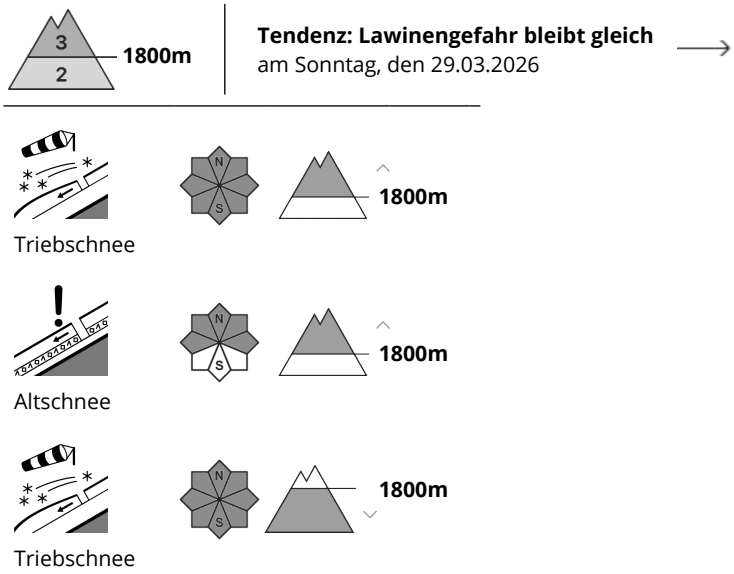

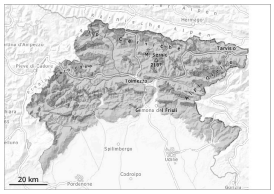

The danger remains high, as new drifts of wind-blown snow have formed in many places and are prone to avalanches.

Mit Neuschnee und teils stürmischem Wind aus nördlichen Richtungen entstanden in den letzten zwei Tagen an allen Expositionen Triebschneeansammlungen. Sie verbinden sich nur langsam mit dem Altschnee. Die Gefahrenstellen liegen vor allem an Felswandfüßen, sowie in Kammlagen, Rinnen und Mulden. Besonders heikel sind auch Übergänge von wenig zu viel Schnee. Die frischen Triebschneeansammlungen können von einzelnen Wintersportlern ausgelöst werden. Nebst der Verschüttungsgefahr sollte auch die Mitreiß- und Absturzgefahr beachtet werden.

Schneedecke

Die Schneedecke ist kleinräumig sehr unterschiedlich. The wind has extensively reshaped the snowpack, causing the recent surface snow to be blown away and creating extensive eroded areas interspersed with areas of accumulation; in many areas, there are hard, icy surface crusts, some of which are hidden. In der Schneedecke sind vor allem an Schattenhängen Schwachschichten vorhanden.

Tendenz

Es ist bewölkt.
Mit mäßigem Wind aus nördlichen Richtungen entstehen weitere Triebschneeansammlungen.