aineva.it

Samstag 07.03.2026

Veröffentlicht am 06.03.2026 um 17:00

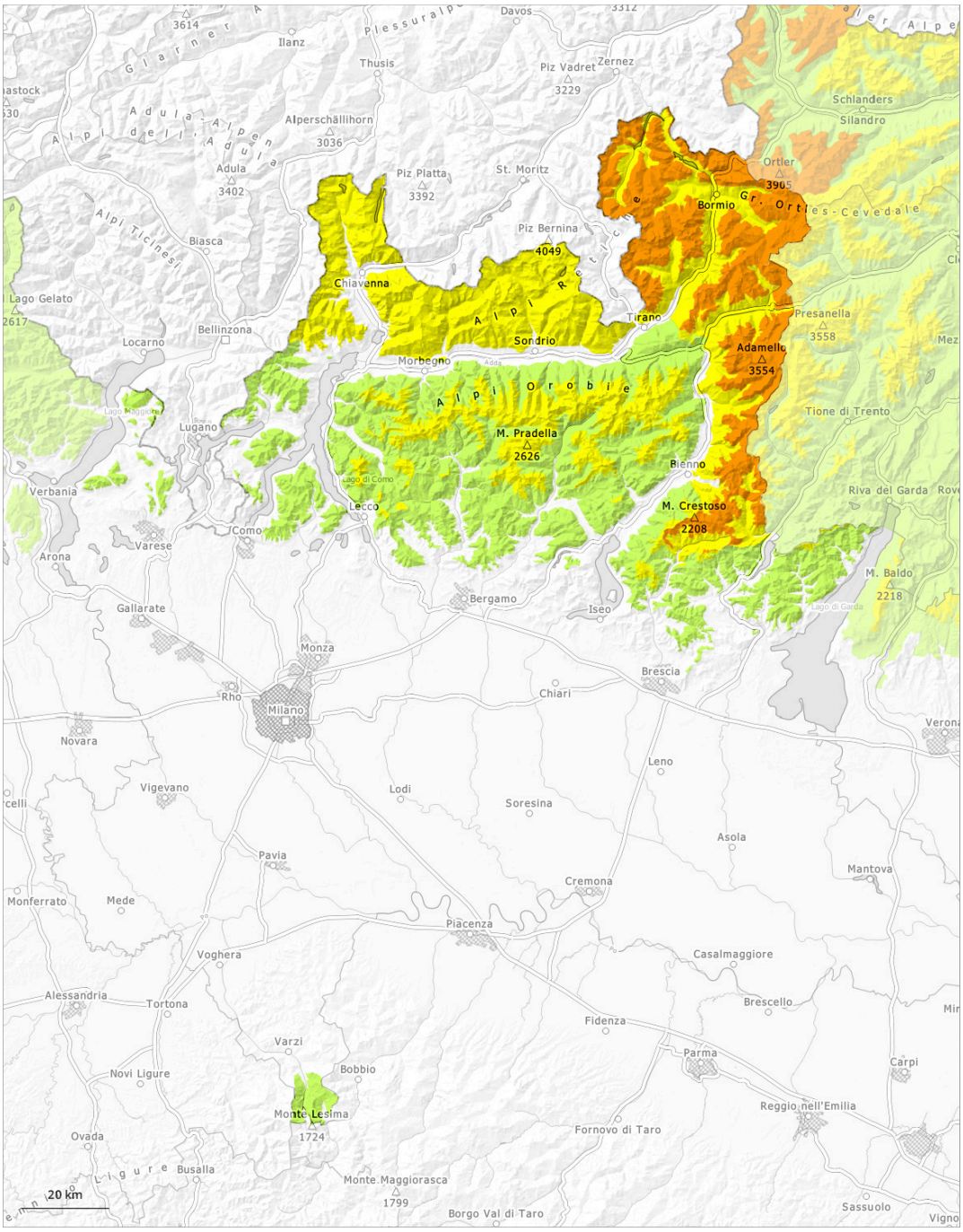

1	2	3	4	5
gering	mäßig	erheblich	groß	sehr groß

Gefahrenstufe 3 - Erheblich

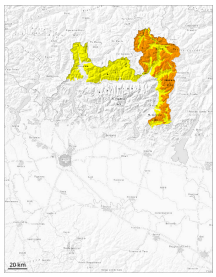

2500m

Tendenz: Lawinengefahr bleibt gleich
am Sonntag, den 08.03.2026

Altschnee

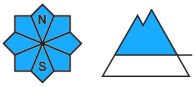

2500m

Nassschnee

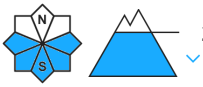

2500m

Schwachschichten im Altschnee erfordern eine defensive Routenwahl. Besonders heikel sind Schattenhänge, wo Schwachstellen im Altschnee vorhanden sind.
Mit der tageszeitlichen Erwärmung steigt die Auslösebereitschaft von feuchten Lawinen an Südhängen unterhalb von rund 2500 m an.

Schwachschichten im Altschnee können schon von einzelnen Wintersportlern leicht ausgelöst werden. Dies vor allem an steilen West-, Nord- und Osthängen und in hohen Lagen und im Hochgebirge. Lawinen können bis auf den Boden durchreißen und groß werden. Die Gefahrenstellen sind recht häufig für Anfänger kaum zu erkennen.
Wummgeräusche und Risse beim Betreten der Schneedecke sind Alarmzeichen und weisen auf die Gefahr hin.
Mit der tageszeitlichen Erwärmung steigt die Auslösebereitschaft von feuchten und nassen Lawinen an Südhängen unterhalb von rund 2500 m an. Lawinen können vor allem aus noch nicht entladenen Einzugsgebieten abgehen.

Schneedecke

Gefahrenmuster gm.1: bodennahe schwachschicht | gm.10: frühjahrssituation

Der obere Teil der Schneedecke ist hart, mit einer oft tragfähigen Kruste an der Oberfläche.
Der untere Teil der Schneedecke ist kantig aufgebaut und schwach. Lawinen können auch in tieferen Schichten ausgelöst werden.
Zudem sind die frischen Triebschneeansammlungen in Kammlagen, Rinnen und Mulden leicht auslösbar.
Die Schneeoberfläche ist tragfähig gefroren und weicht rasch auf. Dies vor allem an Sonnenhängen unterhalb von rund 2500 m.

Tendenz

Mit der tageszeitlichen Erwärmung nimmt die Anzahl der Gefahrenstellen im Tagesverlauf zu.

Gefahrenstufe 2 - Mäßig

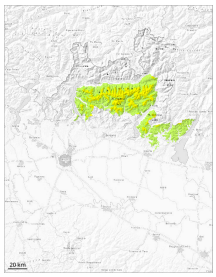

1200m

Tendenz: Lawinengefahr bleibt gleich
am Sonntag, den 08.03.2026

Nassschnee

1200m

Altschnee

1800m

Mit der Erwärmung sind kleine und mittlere feuchte Lawinen zu erwarten. Die Triebschneeansammlungen können vor allem an steilen Schattenhängen stellenweise leicht ausgelöst werden. Schwachschichten im Altschnee erfordern Vorsicht und Zurückhaltung.

Trockene Lawinen können auch in tieferen Schichten ausgelöst werden.
Mit der tageszeitlichen Erwärmung steigt die Auslösebereitschaft von feuchten und nassen Lawinen vor allem an steilen Nord- und Osthängen unterhalb von rund 2500 m an.

Schneedecke

Gefahrenmuster gm.10: frühjahrssituation | gm.1: bodennahe schwachschicht

Der obere Bereich der Schneedecke ist hart, mit einer tragfähigen Kruste an der Oberfläche.
In der Altschneedecke sind besonders an steilen Nordwest-, Nord- und Nordosthängen heikle Schwachschichten vorhanden.

Tendenz

Mit der tageszeitlichen Erwärmung nimmt die Anzahl der Gefahrenstellen im Tagesverlauf zu.

Gefahrenstufe 1 - Gering

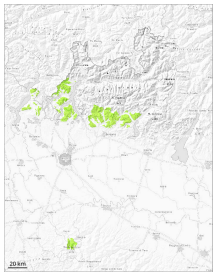

1

Tendenz: Lawinengefahr bleibt gleich
am Sonntag, den 08.03.2026

Nassschnee

N
S

1500m

Error: Incomplete joker sentence

Oberhalb von rund 1400 m sind kleine und vereinzelt mittlere feuchte und nasse Lawinen möglich.

Schneedecke

Gefahrenmuster gm.10: frühjahrssituation